

関東学生テニス連盟

年 間 要 項

2023 年

関東学生テニス連盟



目 次

・ 2023 年関東学生テニス連盟 役員紹介
・ 関東学生テニス連盟の位置づけと組織図
・ 挨拶（関東学生テニス連盟 会長 渡辺 卓平）
・ 挨拶（関東学生テニス連盟 幹事長 齋藤 耀成）
・ 関東学生テニス連盟規約
・ 関東学生テニス連盟登録規約
・ リーグ規約
・ 関東学生テニスポイントランキング規定
・ 関東学生テニス連盟個人情報保護方針
・ 関東学生テニス連盟個人戦大会注意事項
2023 年度関東学生テニス連盟主催大会 要項
・ 2023 年 年間予定
・ 関東学生テニストーナメント大会
・ 関東学生テニス選手権大会
・ 関東大学テニスリーグ・リーグ日程表
・ 関東学生新進テニス選手権大会
・ 関東学生ステップアップテニストーナメント大会
2023 年関東学生テニス連盟主催大会 完全記録
・ 関東学生テニストーナメント大会
・ 関東学生テニストーナメント大会 歴代優勝者
2023 年全日本学生テニス連盟主催大会 完全記録
・ 全日本学生テニス選手権大会
・ 全日本学生室内テニス選手権大会
第 97 回全日本テニス選手権大会 完全記録
・ 全日本テニス選手権大会 本戦
関東大学テニスリーグ歴代出場校 順位表

2023年 関東学生テニス連盟 役員

会長	渡辺 卓平	
副会長	井上 直子	
顧問	田島 伸一	
顧問	秋田 修廣	
顧問	鋳川 陽一	
顧問	佐藤 秀良	
顧問	東谷 恵一	
参与	堀内 昌一	
参与	益子 和夫	
事務局長	植野 恵子	
幹事長	齋藤 耀成	(東京国際大学4年)
副幹事長	峰岸 勇氣	(早稲田大学4年)
副幹事長	西野 大成	(慶應義塾大学4年)
競技役員	河原 寿成	(専修大学4年)
競技役員	村上 綸香	(東海大学4年)
競技役員	佐々野 正望	(東洋学園大学4年)
競技役員	木下 菜々花	(亜細亜大学4年)
競技役員	海野 秀太	(立教大学4年)
ディレクター	柴田 蓮	(青山学院大学3年)
春関レフェリー	熊巳 大斗	(上武大学3年)
夏関レフェリー	小山内 大地	(日本体育大学3年)
リーグレフェリー	吉田 陸斗	(駒澤大学3年)
新進レフェリー	木下 俊平	(早稲田大学3年)
ステップアップレフェリー	丸山 昌倖	(東京農業大学3年)
秋季リーグレフェリー	木塚 真彰	(亜細亜大学3年)
IT	小沢 歩	(亜細亜大学3年)
会計	天羽 星莉	(順天堂大学2年)
総務	高橋 琴葉	(亜細亜大学2年)
広報	中西 欧大	(東京国際大学2年)

財団法人 日本テニス協会

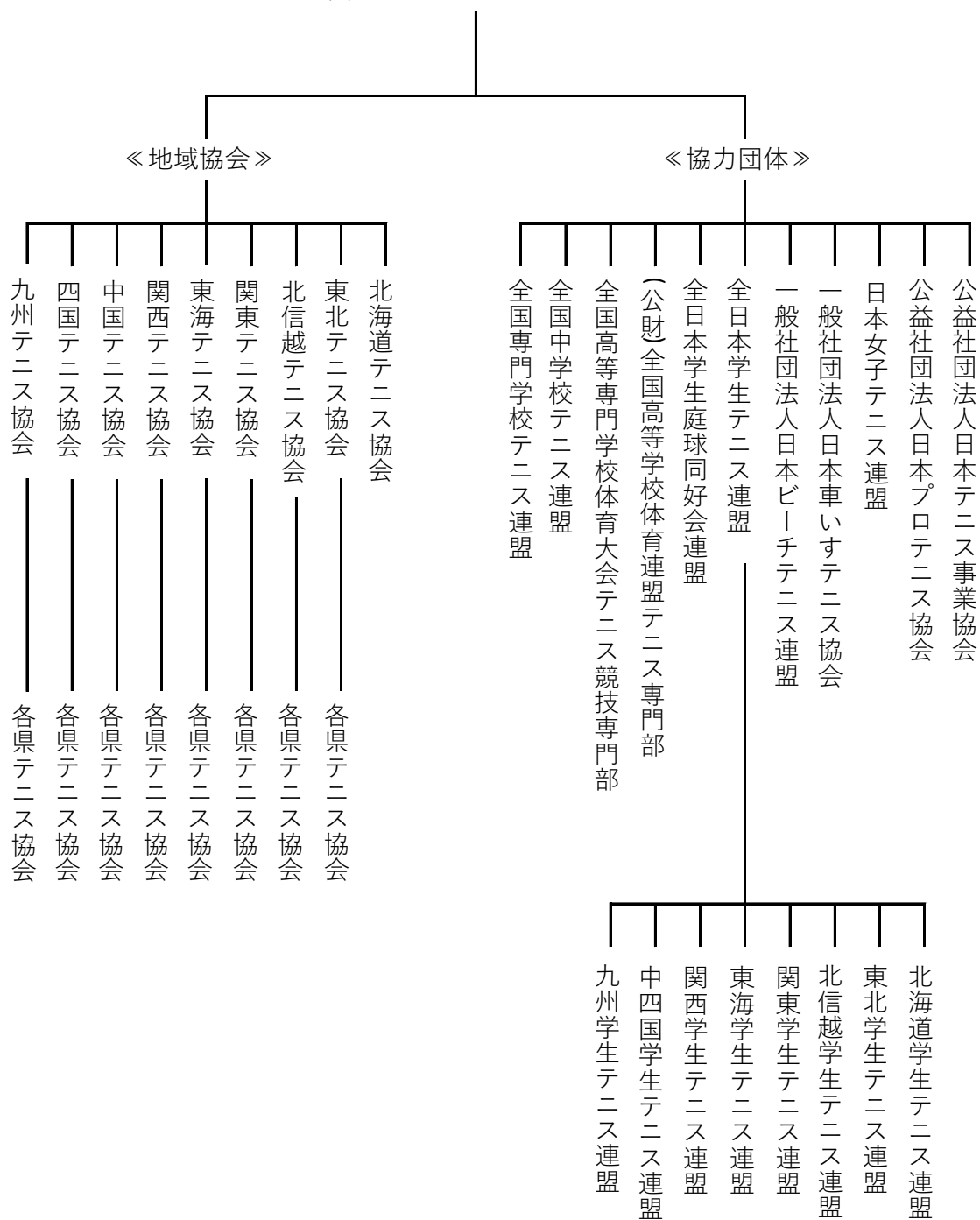

年間要項 挨拶文



関東学生テニス連盟

会長 渡辺 卓平

「2022 年度の活動を振り返って」

2020 年 2 月から我々の日常生活を脅かしてきた新型コロナウイルスもほぼ収束を迎えましたが、昨年度の関東学生テニス連盟主催大会はコロナとの闘いでした。昨年 2 月に行われる予定でした新進大会（2021 年度大会）は残念ながら中止となり、その後の大会は予定通り開催はされましたが、ギリギリまで開催が危ぶまれたり、運営は大変だったことと思います。おかげさまで各校の協力のもと感染対策をしっかりと施し無観客ではありましたが、予定通り大会を開催できたことを嬉しく思います。また出場選手達も不自由な環境下ではありましたが、関東学生やリーグ戦では大変レベルの高い試合を繰り広げてくれました。

今年度に関しましては、例年通り新進（2022 年度大会）、ステップアップトーナメント（2022 年度大会）、春の関東学生、リーグ戦、夏の関東学生と大会が開催されていきますので、参加される学生諸君は大いに日頃の練習の成果を発揮してもらいたいと思います。

学生主体の国際大会に関しまして、筑波大学、亜細亜大学、山梨学院大学、慶應義塾大学主催で今年度開催されます。海外の往来もかなり制約がなくなりましたので、今まで以上に海外からの参戦も期待され、より一層充実した大会になる事と思います。学生トップの選手達はポイントを獲得し世界へ羽ばたくステップにして欲しいと願っています。

関東学生テニス連盟に所属する大学は 165 校あり、男女合わせて 2,353 人が登録されています。大変規模は大きく、各大会を行う上でのコート確保など、その運営は極めて大変なものとなっていますが、各校のご協力のおかげで学生連盟の役員人数も最近増え始めていて大変助かっています。改めて各校の皆様に御礼申し上げます。

反面、大変大きな規模ではありますが、最近連盟に登録されている学生数は減っています。これは 3 年に渡った新型コロナウイルスの影響もあろうかと思いますが、下部校においては部員数が少なくリーグ戦が組めない大学も出始めていて、連盟としては大変心配しています。本年度のリーグ戦においては一考が必要な時期なのかもしれません。

最後になりますが、本年度も連盟幹事長を中心とした役員全員で大会運営をしまいにしますので、何卒よろしくお願いいたします。

年間要項発刊にあたり、ご協賛いただきました各企業の皆様、編集に携わっていただいた皆様、厚く御礼申し上げます。今後とも関東学生テニス連盟の発展と運営にご協力をお願い申し上げます。

関東学生テニス連盟規約

第1章 総則

(名称)

第1条

本連盟は関東学生テニス連盟と称する。

(事務所の所在地)

第2条

本連盟は事務所を東京都に置く。

第2章 目的および事業

(目的)

第3条

本連盟は学生の自治のもとに、学生テニスの発展ならびに加盟校相互の親睦を図ることを目的とする。

(事業)

第4条

本連盟は前条の目的を達成するため、全日本学生テニス連盟に属し、次の事業をおこなう。

- (1) 関東学生テニストーナメント大会ならびにその予選大会
- (2) 関東学生テニス選手権大会ならびにその予選大会
- (3) 関東大学テニスリーグ
- (4) 関東大学対抗テニス選手権大会
- (5) 関東学生新進テニス選手権大会ならびにその予選大会
- (6) 関東学生ステップアップテニストーナメント大会
- (7) 関東学生テニスランキングの決定
- (8) 前項のほか前条に定める目的を達成するために必要な事業

第3章 組織

(構成)

第5条

本連盟は関東地方および山梨県に所在地を有する学校教育法による大学および短期大学の加盟を以って構成される。ただし、幹事会で審査のうえ主将主務会議における審議の結果承認されたものはその限りでない。なお個人の登録に関しては別に定める本連盟登録規約に則るものとする。

(加盟)

第 6 条

本連盟への加盟を希望する大学は、幹事会の定める手続により加盟を申請するものとし、幹事長の承認を受け、本連盟に入会することができるものとする。

(規約の遵守)

第 7 条

加盟校は本連盟規約を厳守しなければならない。

(登録費)

第 8 条

加盟校および加盟選手は第 16 章 細則に定める登録費を負担する義務を負う。

(資格喪失)

第 9 条

加盟校が次のいずれかに該当する場合は、その資格を喪失する。

(1) 脱退したとき

(2) 加盟校である団体が消滅したとき

(3) 正当な理由なく登録費を 2 年以上滞納したとき

(4) 除名されたとき

2. 前条または前項の規定により加盟校が加盟資格を喪失した場合、既納の登録費は返還されないものとする。

(除名)

第 10 条

加盟校が、次のいずれかに該当するに至った場合は、幹事会で審査のうえ主将主務会議における決議により本連盟から除名することができる。

(1) 規約その他の規則に違反したとき

(2) 本連盟の名誉を毀損し、または目的に反する行為をしたとき

(3) 本連盟加盟校としての義務を怠ったとき

(4) その他の正当な事由があるとき

(届出)

第 11 条

加盟校は毎年本連盟の定める期間に登録費を支払い、名称、主たる所在地、部長、監督および主将、主務の名簿の提出を以って登録を更新するものとする。主将および主務の在籍は不可欠とする。なお、名称、主たる所在地、部長、監督および主将、主務の名簿に変更があったときは、直ちに幹事長に届け出なければならない。

第4章 役員

(役員を設置)

第12条

本連盟に次の役員を置く。

- (1) 会長 1名
- (2) 副会長 2名以内
- (3) 参与 若干名
- (4) 顧問 若干名
- (5) 幹事長 1名
- (6) 副幹事長 1名
- (7) 常任幹事 10名以内
- (8) 幹事(競技役員を含む) 20名以上
- (9) 監査人 1名

(会長および副会長の職務)

第13条

会長は、この規約で定めるところにより、本連盟を代表する。副会長は会長を補佐する。

2. 会長および副会長は常任幹事会の推薦により選任される。

(参与および顧問の職務)

第14条

参与および顧問は本連盟幹事経験者あるいは部長監督会代表者とする。参与および顧問は本連盟の重要事項に関して会長および幹事長の諮問に応ずる。

2. 参与および顧問は常任幹事会の推薦により選任される。

(幹事長および副幹事長の選任、職務および権限)

第15条

幹事長および副幹事長は幹事会において選任される。

2. 幹事長は本連盟の事業責任者として、主将主務会議で決議された会務および重要事項を執行する。副幹事長は幹事長を補佐する。

(幹事の選任および職務)

第16条

幹事は所属する加盟校の部長、監督の承認を得て、次のように選任される。

- (1) リーグ戦における男子上位18校、女子上位12校各校は幹事を1名以上派遣することを原則とする。
- (2) 幹事長、副幹事長、競技役員、全日本学生テニス連盟の役員を担当する加盟校は、別に自校から幹事を1名派遣することを要する。

(3) 男子 4～7 部、女子 3～5 部各部からは任意に派遣することができる。

2. 幹事は常任幹事会から委任された事項および業務を処理する。

(常任幹事の職務および選任)

第 17 条

常任幹事は幹事会において選任され、幹事の業務を統括し、次の業務を担当する。

総務、会計、強化育成、広報、IT、ディレクター（競技運営）および各大会レフェリー職務の兼任はこれを妨げない。

(監査人の選任および職務)

第 18 条

監査人は常任幹事会において選任され、本連盟の業務の執行ならびに会計を監査する。

2. 監査人は、いつでも幹事長に対して事業の報告を求め、本連盟の業務および財産の状況の調査をすることができる。

(役員の任期)

第 19 条

幹事の任期は通常主将主務会議より翌年の通常主将主務会議までの 1 年間とする。

2. 幹事長および副幹事長は原則として新 4 年生とする。

3. 常任幹事は、原則として新 3 年生とする。

4. 補欠により選任された役員の任期は、前任者の任期の満了するときまでとする。

5. 幹事は、第 12 条に定める定数に足りなくなるときは、辞任または任期が満了した場合においても、後任者が就任するまでは、なお幹事としての権利義務を有する。

6. 会長、副会長、監査人、参与、顧問の任期は 4 年とする。

(役員の解任)

第 20 条

幹事は、次のいずれかに該当する事由があったときは、常任幹事会において 3 分の 2 以上の議決に基づき解任することができる。ただし、その役員に対し、常任幹事会の前に弁明の機会を与えなければならない。

(1) 心身の故障のため職務の執行に耐えないと認められるとき

(2) 職務上の義務違反そのほか役員としてふさわしくない行為があると認められるとき

(報酬等)

第 21 条

役員は無報酬とする。

2. 前項の規定にかかわらず、役員には費用を弁償することができる。

第 5 章 会議

(種別)

第 22 条

本連盟に次の会議を設ける。

- (1) 主将主務会議
- (2) 常任幹事会
- (3) 幹事会
- (4) 委員会

第 6 章 主将主務会議

(構成)

第 23 条

主将主務会議は、本連盟の各加盟校の代表および本連盟幹事をもって構成する。

(権能)

第 24 条

主将主務会議は、本連盟の最高議決機関であって、次の事項について決議する。

- (1) 第 4 条の事業執行
- (2) 前年度事業報告ならびに決算
- (3) 翌年度事業計画ならびに予算
- (4) 登録費の額
- (5) 規約の変更
- (6) 加盟校の除名
- (7) 解散および残余財産の処分

(開催)

第 25 条

主将主務会議は、通常主将主務会議および臨時主将主務会議とし、通常会議は毎事業年度経過後 3 箇月以内に開催する。

2. 臨時主将主務会議は、次のいずれかに該当する場合に開催する。

- (1) 常任幹事会が必要と認めたとき
- (2) 加盟校の 3 分の 1 以上から会議の目的を記載した書面によって開催の請求があったとき

(招集)

第 26 条

主将主務会議は幹事長が招集する。

2. 主将主務会議を招集する場合には、主将主務会議の目的たる事項、内容、日時および場所を記載し、

開催日の 10 日前までに発表しなければならない。

3. 幹事長は、前条第 2 項第 2 号による請求があったときは、その日から 30 日以内の日を主将主務会議の日とする臨時主将主務会議の招集を発表しなければならない。

(議長)

第 27 条

主将主務会議の議長は、幹事長が務める。もしくは出席幹事のなかから選出する。

(議決権)

第 28 条

主将主務会議における議決権は、加盟校男子部、女子部各 1 個とする。幹事の議決権は幹事長、副幹事長、ディレクター担当の常任幹事および会計担当の常任幹事の 4 幹事に各 1 個を認めることとする。

(定足数)

第 29 条

主将主務会議は、委任状を含め、加盟校の現在員数および連盟 4 幹事の合計数の 2 分の 1 以上の出席がなければ開会することができない。

(書面による議決権の行使および議決権の代理行使)

第 30 条

主将主務会議に出席できない加盟校は、予め通知された事項について、書面もしくは電磁的方法により議決し、または議決権の行使を委任することができる。

2. 前項の規定により議決権を行使した加盟校は、総会に出席したものとみなす。

(議決)

第 31 条

主将主務会議の議決は、出席した加盟校および連盟 4 幹事の議決権の過半数をもっておこなう。

2. 可否同数の場合は議長がこれを決する。

3. 主将主務会議に欠席した加盟校は、議決権を委任しない場合、その会議に関するすべての権利を放棄したものとする。ただし、会議の議決により発生した義務は負わなければならない。

(議事録)

第 32 条

主将主務会議の議事については議事録を作成し、本連盟事務所に保存しなければならない。

第 7 章 常任幹事会

(構成)

第 33 条

本連盟に常任幹事会を置く。

2. 常任幹事会は幹事長、副幹事長およびすべての常任幹事をもって構成する。

(権能)

第 34 条

常任幹事会は次の事項を議決もしくは職務をおこなう。

- (1) 主将主務会議に付議すべき事項
- (2) 主将主務会議の議決した事項の業務執行
- (3) そのほか主将主務会議の議決を要しない会務の執行に関する事項
- (4) 大会の運営方針、実施要領、関東学生テニスランキングを決定する
- (5) 選手資格審査委員会を構成し、登録者につき選手資格を審査する。選手資格は本連盟登録規約による。
- (6) 幹事の職務執行の指示および監督
- (7) 委員会の設置および改廃
- (8) 会長、副会長、監査人、参与、顧問、委員会委員の選任
- (9) 重要な財産の処分および譲受けの決定
- (10) そのほか常任幹事会で決議するものとしてこの規約で定められた事項

(招集)

第 35 条

常任幹事会は幹事長が招集する。

- 2 幹事長は、常任幹事の現在員数の 3 分の 1 以上から会議の目的である事項を記載した書面をもって招集の請求があったときは、すみやかに常任幹事会を招集しなければならない。
3. 幹事長が欠けたとき、または幹事長に事故があるときは、各常任幹事が常任幹事会を招集する。

(議長)

第 36 条

常任幹事会の議長は、幹事長がこれにあたる。

2. 幹事長が欠けたとき、または幹事長に事故があるときは、出席した常任幹事の互選により議長を選任する。

(議決)

第 37 条

常任幹事会の議決は、常任幹事の過半数が出席し、議決について特別の利害関係を有する常任幹事を除く、その過半数をもっておこなう。

(陪席)

第 38 条

常任幹事以外の幹事は、常任幹事会に出席し、意見を述べることができるが、議決権を行使することはない。

(議事録)

第 39 条

常任幹事会の議事録については、これを作成し本連盟事務所に保存しなければならない。

第 8 章 幹事会

(構成)

第 40 条

本連盟に幹事会を置く。

2. 幹事会はすべての幹事をもって構成する。

(権能)

第 41 条

幹事会は、次の事項を議決もしくは職務をおこなう。

- (1) 幹事長、副幹事長および常任幹事の選任
- (2) 主将主務会議の議決した事項について常任幹事会の定めるところにしたがって業務を執行する。
- (3) そのほか主将主務会議および常任幹事会の議決を要しない会務の執行に関する事項
- (4) そのほか幹事会で決議するものとしてこの規約で定められた事項

(招集)

第 42 条

幹事会は、幹事長が招集する。

2 幹事長は、幹事の現在員数の 3 分の 1 以上から会議の目的である事項を記載した書面をもって招集の請求があったときは、すみやかに幹事会を招集しなければならない。

3. 幹事長が欠けたとき、または幹事長に事故があるときは、各常任幹事が幹事会を招集する。

(議長)

第 43 条

幹事会の議長は、幹事長がこれにあたる。

2. 幹事長が欠けたとき、または幹事長に事故があるときは、出席した常任幹事の互選により議長を選任する。

(議決)

第 44 条

幹事会の議決は、幹事の過半数が出席し、議決について特別の利害関係を有する幹事を除く、その過半数をもっておこなう。

(議事録)

第 45 条

幹事会の議事録については、これを作成し本連盟事務所に保存しなければならない。

第 9 章 委員会

(構成)

第 46 条

本連盟に諮問機関として次の委員会を置く。

総括委員会

総務財務委員会および危機管理部会

競技運営委員会および日程部会

強化育成委員会

ポイント・ランキング委員会

広報 IT 委員会

2. 必要に応じて、常任幹事会での決定により委員会の新設、改廃をおこなうことができる。
3. 委員会委員は常任幹事会の推薦により部長監督、顧問、有識者および幹事から選任される。

(権能)

第 47 条

委員会は幹事長に提言するとともに、会長および幹事長の諮問に応ずる。

(議事録)

第 48 条

委員会の議事録については、これを作成し本連盟事務所に保存しなければならない。

第 10 章 大会運営

(関東大学テニスリーグ)

第 49 条

- 本連盟は関東大学テニスリーグにおいて加盟校を男子 1 部から 7 部、および女子 1 部から 5 部に分かつ。
2. 男子においては 1 部から 6 部までの加盟校を各 6 校、7 部はそれ以外の大学とし、女子においては 1 部から 4 部までの加盟校を各 6 校、5 部はそれ以外の大学とする。

(大会要項およびドロー編成)

第 50 条

本連盟主催の大会要項は常任幹事会において決定し、大会初日の 10 日以前に発表しなければならない。

2.大会のドローは常任幹事会の定めにしたがってこれを編成するものとする。

(ランキング作成)

第 51 条

全日本学生テニス選手権大会出場資格順位および関東学生テニスランキングは常任幹事会にて決定するものとする。

第 11 章 資産および会計

(事業年度)

第 52 条

本連盟の事業年度は 1 月 1 日に始まり 12 月 31 日に終わるものとする。

(事業計画および収支予算)

第 53 条

本連盟の事業計画書およびこれに伴う収支予算書は、幹事長が作成し、常任幹事会の承認を受け通常主将主務会議に諮らなければならない。これを変更する場合も同様とする。

2. 前項の規定にかかわらず、当該事業年度の開始日から通常主将主務会議開催日までの予算は、常任幹事会の議決により執行することができる。この期間の予算については、前項の収支予算書に含める。

(事業報告および決算)

第 54 条

本連盟の事業報告および決算については、毎事業年度終了後 3 か月以内に、幹事長が次の書類を作成し、監査人の監査を受け、常任幹事会に提出し承認を受けた後に、通常主将主務会議にて承認されなければならない。

(1) 事業報告および附属書類

(2) 決算書

2. 前項の書類のほか、次の書類を本連盟事務所に 5 年間保存するものとする。

(1) 監査報告

(2) 加盟校および役員名簿

(3) 議事録

(収入)

第 55 条

本連盟の収入は次の項目からなる。

- (1) 学校登録費
- (2) 選手登録費
- (3) 大会エントリー費
- (4) 協賛金
- (5) 出版による広告料収入
- (6) そのほかの収入

(大会会計報告)

第 56 条

会計は各大会終了後に常任幹事会において会計報告をおこなうものとする。

第 12 章 選手登録抹消

(選手登録抹消)

第 57 条

本連盟は、登録者が次のいずれかに該当するに至った場合、常任幹事会の決議により登録抹消を含む処分を附することがある。

- (1) 学生スポーツ精神に反する行為をしたとき
- (2) 本連盟の名誉を毀損し、または目的に反する行為をしたとき
- (3) 公序良俗に反する行為をしたなどの理由により加盟校内において懲戒以上の処分を受けたとき
- (3) 本連盟登録者としての義務を怠り、もしくはその義務を棄損したとき
- (4) その他の正当な事由があるとき

第 13 章 規約の変更および解散

(規約の変更)

第 58 条

この規約は、常任幹事会において常任幹事総数の 3 分の 2 以上にあたる多数をもって決議し、主将主務会議においてこれを変更することができる。

(解散)

第 59 条

本連盟は、主将主務会議において 3 分の 2 以上にあたる多数による議決を得た場合、もしくはそのほかの法令で定められた事由により解散する。

(残余財産の帰属)

第 60 条

本連盟が清算をする場合において有する残余財産は、主将主務会議の決議を経て、全日本学生テニス連盟、

公益財団法人日本テニス協会、国もしくは地方公共団体に贈与するものとする。

第 14 章 事務局

(設置等)

第 61 条

本連盟の事務を処理するため、事務局を設置することができる。

2. 事務局には事務局員を置くことができる。
3. 事務局員は、常任幹事会の決議を経て幹事長が任免する。

第 15 章 附則

(関東学生テニス部長監督会との連携)

第 62 条

本連盟は本連盟加盟校の部長、監督により構成された関東学生テニス部長監督会と連携する。

2. 関東学生テニス部長監督会は、それ自身の規約により運営され、本連盟の方針および運営について、本連盟の諮問に応じ助言を与えるものとする。

(アンチ・ドーピング)

第 63 条

本連盟は世界アンチ・ドーピング規定(WADA Code)に準拠した公益財団法人日本テニス協会アンチ・ドーピング規定を遵守する。

(個人情報の保護)

第 64 条

本連盟は、高度情報通信社会における情報セキュリティと個人情報保護の重要性に鑑み、次の事項について当連盟が保有する情報の適正な管理と保護に努めることとする。

- (1) 法令等の遵守
- (2) 安全対策の実施
- (3) 業務委託先との連携
- (4) 事故発生時の対策

第 16 章 細則

(学校登録費および選手登録費)

第 65 条

各年度の学校登録費および選手登録費の金額は次のとおりとする。

- (1) 学校登録費 20,000 円 (男女別々の登録を必要とする)

(2) 年間要項代 1,500 円

(4) 公益財団法人 日本テニス協会(JTA) テニスルールブック代 1,500 円

(5) 加盟選手 1 名につき新規選手登録費または選手登録更新費 5,000 円（全日本学生テニス連盟登録費を含む）

ただし、一旦納入したあらゆる費用は理由の如何を問わず返還しないものとする。

2. 部長監督会年会費 10,000 円（男女別々の登録を必要とする）を申し受け、部長監督会に納める。

第 17 章 雑則

この規約の施行について必要な事項は、この規約で定めるものを除き常任幹事会の議決を経て別に定める。

2003 年 4 月 1 日改正
2005 年 12 月 23 日改正
2007 年 3 月 23 日改正
2007 年 5 月 27 日改正
2008 年 3 月 16 日改正
2013 年 3 月 17 日改正
2017 年 3 月 19 日改正
2021 年 3 月 27 日改正

関東学生テニス連盟登録規約

第1条 関東学生テニス連盟(以下、本連盟)に登録する選手は本連盟に加盟している大学の体育会硬式庭球部に所属していなければならない(大学単位の登録に関しては本連盟規約第3章参照)。

第2条 9月入学予定の選手は個人登録並びに入学年の9月1日以降に行われる大会にエントリーを行うことができる。事情により入学しないことが確定した場合、早急に本連盟に申請しなければならない。9月入学する選手の扱いは以下の条件を最低1項目満たしている場合、正式に入学と認め、その後の本連盟が主催する大会に出場することができる。

1. 入学式が終了している
2. 学生証の有効期限内である
3. 在籍証明書が発行できる状態である(部が発行する証明書は無効)

リーグ戦期間中に入学する場合、入学と認められた日より出場することができる。

入学と認められる前に大会に出場していた場合、当該選手並びに当該大学に厳格な処分を下す。第

3条 プロフェッショナル登録を行っている選手は、大学在籍に関わらず本連盟に登録することはできない。プロフェッショナルからアマチュアに登録変更を行った場合、JTAの規約に準ずる。

第4条 個人の登録年度数は原則として4年以内とする。但し、医学系学部生、短期大学生に於いてはそれぞれ6、2年以内とする。尚、大学院生の個人登録については認めない。

第5条 留学、留年、休学のため在学年度数が1年若しくはそれ以上長くなる場合には、本連盟の定める申請方法に従って申請の上、第4条に定める登録期間の延長を認める。

第6条 本連盟に新しく登録する選手は本連盟の定める期間に新規登録を行わなければならない。本連盟の定める期間に新規登録費(本連盟規約第61条参照)を支払い、それを以て新規登録手続きとする。また、本連盟に登録する外国籍部員の選手は以下の要件を満たすことを要する。

- A. 日本で義務教育を修了し、日本に在住する外国籍部員
- B. 日本の高等学校卒業又はそれに準じる資格で大学に入学し、日本に在住する外国籍部員
- C. 日本での永住権を保有する外国籍部員
- D. 日本の大学に外国から留学する際に、一般ビザのうち留学ビザを取得した外国籍部員

尚、いずれの場合においても、連盟は選手に対して、その資格を証明するものの提示を求めることができる

第7条 本連盟に既に登録されている選手は、第5条に定める場合を除いて更新申請を必要としない。本連盟の定める期間に登録更新費(本連盟規約第61条参照)を支払い、それを以て登録更新手続きとする。

第8条 登録の削除された部員の再登録を希望する場合は本連盟に別途申請し、本連盟の承認を得た場合再登録を認める。その際、新規登録をした時点から登録が削除される迄の年度数と再登録してからの年度数の合計を登録年度数とする。

第9条 本連盟の主催する主な大会への参加資格は、下記の通りとする。

本連盟が主催する個人戦は、参加資格を満たす選手は登録期間内であれば回数を問わず何度でも出場することができる。

1. 関東学生テニストーナメント大会：第4条及び第5条により定められる選手
2. 関東学生テニス選手権大会：第4条及び第5条により定められる選手
3. 関東大学テニスリーグ：第4条により定められる選手

各個人出場(試合に出ていなくても学校単位での出場扱いになる)を1年度につき1回までとし、4年制の大学の場合は最高4回まで、医学系学部生、短期大学生の場合はそれぞれ6、2回まで出場できる

但し、転校や再入学をした者については、移籍前の地区でリーグ戦が開催された場合、移籍後同年度内に関東地区で開催されるリーグ戦の試合に出場することができない(移籍前の地区でリーグ戦が開催されていない場合、移籍後同年度内に関東地区で開催されるリーグ戦の試合に出場することができる)

4. 関東学生新進テニス選手権大会：翌年度の関東大学テニスリーグへの出場資格を有する選手。但し、同年度12月末迄の関東学生テニスランキングより本大会の出場資格を有さない選手を除いた上位シングルス20位、ダブルス20位以内の選手

第10条 本連盟に登録する選手は、登録期間が終了すると自動的に登録が削除される。登録期間内で引退又は退部した際には必ず削除登録を行わなければならない。尚、休部に於いてはその限りではない。

第11条 本規約に定めがない事項その他条項に関し疑義を生じた場合には、幹事会に於いて解決にあたるものとする。

以上

平成 21 年 4 月 1 日改訂

平成 22 年 3 月 21 日改訂

平成 30 年 3 月 18 日改訂

2020 年 3 月 22 日改訂

関東学生テニスポイントランキング規定

1. 目的

本規定による関東学生テニスポイントランキング（以下ランキングと称す。）は、関東学生テニス連盟（以下本連盟と称す。）主催の大会に出場する選手の選考順位、及びその他の大会運営に役立てるとともに、学生テニス界における公正な競技環境の構築に資することを目的とし関東学生テニストーナメントポイント（以下ポイントと称す。）により定める。

2. 対象選手

ランキングは、本連盟の規約に定められた加盟校に所属し選手登録を行い、本連盟や全日本学生テニス連盟主催の大会、および本連盟が承認するトーナメントに参加した選手を対象とする。

3. 対象大会

- ①関東学生テニストーナメント大会
- ②関東学生テニス選手権大会
- ③関東学生新進テニス選手権大会
- ④全日本学生テニス選手権大会
- ⑤全日本学生室内テニス選手権大会
- ⑥全日本テニス選手権大会
- ⑦全国高等学校総合体育大会
- ⑧全日本ジュニア選手権大会
- ⑨その他の大会（ATP・WTA・ITF 国際大会、地域大会等）

4. ポイント

（１） 各対象大会（対象大会⑦⑧⑨を除く。）のポイントは、別表の通りとする。

本戦の各グレードとも、戦績による配分率は 2 位→優勝者の 3/4、Best4→同 1/2、Best8→同 1/4、Best16→同 1/8、Best32→同 1/16、Best64→同 1/32、Best128→同 1/64 とする（小数点以下四捨五入）。

（２） 対象大会①②③④⑤の一次予選・二次予選の各優勝者は、その優勝予選ポイントを得た上で勝ち上がることができる。

（３） 対象大会①②③④⑤のラッキールーザーとして本戦出場した選手は、最終予選のポイントを得ることができない。

（４） 対象大会①②③④⑤では、BYE, W.O.が 1 つまたは連続して 2 つ以上あった選手が初戦で負けた場合は、負けたラウンドから 1 つ戻ったラウンドのポイントが与えられる。1 回戦 BYE、2 回戦敗者の場合、1 回戦敗者のポイントになる。予選についても同様とする。

（５） 対象大会①②③④⑤の 1 回戦不戦敗選手は、その大会のポイントを得ることはできない。

（６） 対象大会⑦⑧のポイントは、別表の通りとする。

（７） 過去 1 年間試合に出場していない選手は、過去 2 年間で獲得したポイントの 1/2 をランキング計算に用いることができる（小数点以下切捨）。同様に過去 2 年間試合に出場していない選手は、過去 3 年間で獲得したポイントの 1/4 をランキング計算に用いることができる（小数点以下切捨）。

（８） その他ポイントに関し特別な事案が生じた場合は、その都度本連盟常任幹事会で協議する。

5. ランキング順位の決定

ランキング作成時から過去 1 年間に開催された対象大会に出場し、そこで得た当該ポイントを加算した合計ポイントの多い者を上位、同位の場合はタイとする。

6. 入学前の戦績

対象大会⑦⑧⑨の戦績は、入学した年の関東学生テニストーナメント大会終了時まで有効とする。
なお本大会の本戦出場者は、次に行う関東学生テニス選手権大会まで有効期間を延長する。

7. シード順位の決定

- (1) ランキング順位上位の選手をシード順位上位とする。
- (2) ランキング順位同位の場合は、常任幹事による各大会開催前のシード会議でその順位を決定する。
- (3) 対象大会で出場大会数が3に満たない選手は、シード会議で承認が得られた場合のみ対象大会以外の公式大会の戦績をポイントとして加算することができる。
このポイントは、大会レベル等を考慮し理にかなったものでなければならない。
また、このポイントは、ランキング順位に反映されない。
- (4) 対象大会⑦⑧⑨において、特別の理由（通信高校生や ITF 大会等）で出場が出来なかった選手は、シード会議の承認が得られた場合のみ対象大会以外の公式大会の戦績をポイントとして加算することができる。ただし、入学予定の部の責任者が当該選手の入学前の三月末日までに本連盟幹事長へ申請する。申請がない選手は対象としない。
- (5) ダブルスのシード順位はエントリー締め切り時点の最新の合計ランキングに基づく。
1 人だけがランキング保持者のペアの場合もシード対象とする。

8. 適用

- (1) ランキング順位は原則として、大会全日程終了後 2 週間以内に発表する。
- (2) 関東学生新進テニス選手権大会終了時のランキングを毎年度の最終ランキングとして発表する。
- (3) シード順位は原則として、シード会議後発表する。
- (4) シード順位は原則として、発表の時点で最終のものとする。
- (5) 本規定は年度末に行う主将主務会議の承認により改定することができる。

平成 19 年 12 月 9 日改正

平成 31 年 4 月 1 日改正

2020 年 3 月 22 日改正

2021 年 3 月 27 日改正

2022 年 3 月

関東学生テニストーナメントポイント表

2020.3.22改訂

	関東学生	関東学生	関東学生	全日本学生	全日本学生
	テニストーナメント	テニス選手権	新進テニス選手権	テニス選手権	テニス室内選手権
優勝	1200	1000	800	1600	1600
準優勝	900	750	600	1200	1200
ベスト4	600	500	400	800	800
ベスト8	300	250	200	400	400
ベスト16	150	125	100	200	200
ベスト32	75	63	50	100	100
ベスト64	38	31	25	50	
ベスト128	19	16		25	

	全日本選手権
優勝	8000
準優勝	6000
ベスト4	4000
ベスト8	2000
ベスト16	1000
ベスト32	500
ベスト64	250
予選準優勝	125

〔予選ポイント〕

	関東学生	関東学生	全日本学生	全日本学生
	1次予選	2次予選	室内予選	テニス予選
優勝	4	10	50	13
準優勝	8	15	50	13
ベスト4	5	10	25	
ベスト8	3		13	
ベスト16	2			
ベスト32	1			

全国高等学校総合体育大会・全日本ジュニアテニス選手権大会	
シングルス	ダブルス
500	500
300	250
100	100
50	50
35	20
18	10
10	

※全日本高等学校総合体育大会と全日本ジュニアテニス選手権大会については、両方の戦績を合算する。

※予選勝ち上がりの本戦出場者は、予選優勝ポイントを得た上で勝ち上がることができる。

※ラッキールーザーとして本戦出場した選手は、最終予選のポイントを得ることはできない。

※関東学生テニス連盟主催、全日本学生テニス連盟主催の大会は予選ポイントが加算される。

※大会の全試合が終わった日を大会終了日とする。

■関東学生テニス連盟個人情報保護方針

関東学生テニス連盟（以下、本連盟）は、個人情報を適切に保護すること、安全に管理することが本連盟の社会的責任であることを認識し、以下に記載する個人情報保護方針を定め、全幹事および全役員がそれを実践することで、個人情報の保護に務めます。

1. 個人情報の取得

本連盟は個人情報取得の際、その利用目的を明確にし、且つ公正な手段によって個人情報を取得します。

2. 個人情報の利用

本連盟は個人情報取得の際に示した利用目的の範囲内で業務の遂行上必要な限りに於いて利用します。

3. 個人情報の第三者への提供

本連盟は、法令に定める場合を除き、個人情報を本人の同意を得ることなく第三者に提供しません。

4. 個人情報の共同利用

本連盟は、別途(表 1)に定める項目、範囲等を通知または公表し、その範囲内で共同利用を行います。

5. 個人情報の管理

本連盟は、個人情報を正確かつ安全に管理すると共に、個人情報への不正なアクセス、個人情報の紛失、破壊、改ざん及び漏えい等を防止するため、コンピューター等に対する適正な情報セキュリティ対策等、必要な安全対策を講じます。

6. 個人情報の開示・訂正・追加・利用停止・消去

本連盟は、本人が自己の個人情報について、開示・訂正・追加・利用停止・消去等を求める権利を有していることを確認し、これらの要求がある場合は速やかに対処します。

7. 個人情報保護への対応

本連盟は、個人情報の取り扱いに関する苦情・問い合わせに真摯に対応すると共に、個人情報保護に関する諸法令を遵守します。

8. 個人情報保護規則

本連盟は、この方針を実行するため。本連盟個人情報保護規則を継続的に見直し、これを本連盟の幹事、役員に周知徹底させ、その意識を高め。継続的に改善に務めます。

2007 年 12 月 9 日策定

2017 年 5 月 24 日改正

2018 年 3 月 11 日改正

■個人情報の利用目的

本連盟は、大会に関する事業を円滑に行うために、本連盟の役員、幹事、加盟校の部長・監督並びに選手の個人情報を利用します。

また、大会に関する事業のうち、練習会・講習会などの情報を提供するために、個人情報を利用します。

個人情報の取扱いは必要最小限の項目に限り、次の通りです。

- 1) 大会プログラムに掲載されます。
- 2) 大会会場でアナウンスされることがあります。
- 3) 大会会場内外の掲示板に掲載されることがあります。
- 4) 組合せ・試合結果・ランキング等の内容が大会関連サイトに掲載されることがあります。
- 5) 広報を行うため、SNS や動画配信、印刷物に掲載されることがあります。
- 6) 報道の正確性を期すため、大会開催前に報道機関に提供することがあります。

■個人データの共同利用について

本連盟は、本連盟の役員、幹事、加盟校の部長・監督並びに選手の個人情報の一部または全部を全日本学生テニス連盟と各地域の学生テニス連盟および公益財団法人日本テニス協会と共同利用します。

共同利用を行う項目、範囲等は以下の通りです。

(表 1)

共同して利用する個人データの項目	氏名、性別、住所、電話番号、メールアドレス、学部、学年、役職、生年月日、入学月日、出身校、大会戦歴・取得ポイント、顔写真（動画を含む）
共同して利用する者の範囲	北海道・東北・関東・関西・東海・中四国・北信越・九州（沖縄含む）の各地域の学生テニス連盟とその加盟校 全日本学生テニス連盟 公益財団法人日本テニス協会
利用目的	大会に関する事業を円滑に行うために本連盟の役員・幹事、加盟校の部長・監督並びに選手の個人情報を共同で利用します。（■個人情報の利用目的を参照）
個人データの管理について責任を有する者	関東学生テニス連盟
取得方法	ウェブ上の登録フォーム、その他書面等（電子的・磁気的方式等によって作られた記録を含む）
お問合せ窓口	関東学生テニス連盟 事務局 東京都千代田区神田小川町3-6-9 神田第2アメレックスビル7階 TEL: 03-5577-4940

関東学生テニス連盟個人戦大会注意事項

関東学生テニス連盟(以下、本連盟)の主催する個人戦大会は、全て以下の注意事項に基づくものと致します。

1. 予選中・強化大会の受付は集合時間の 10 分前までに行います。交通機関の遅延等による遅刻は事前に連盟事務所に連絡の上、遅延証持参による証明がある場合のみ認めます。
2. 試合形式は 1 次予選・強化大会がショートセット、2 次予選以降がベストオブ 3 タイブレークセットで行う。アップは 1 次予選・強化大会はサーブアップのみ、2 次予選以降は 5 分アップと致します。
3. ジャッジは予選・強化大会は全試合セルフジャッジ、本戦の SF 以前は SCU 制、SF 以降は 8 審制(ボーラー・スコアガール付)を採用致します。
4. 1 次予選・強化大会はボールチェンジなし、2 次予選はファイナルチェンジ、本戦は全試合 9-11-11 とします。尚、2 ボール(本戦 SF・F は 4 ボール)回しで行います。
5. 天候等の止むを得ない理由により大会日程や会場、及び試合形式等を変更する可能性がありますので、予め御了承下さい。
6. 会場へのお問い合わせは固くお断り致します。
7. 会場内の更衣室の利用は一般の方の迷惑になりますので、選手の方は試合のできる格好で御来場下さい。また、室内で休憩する、騒ぐ、荷物を放置する等の行為は御遠慮下さい。
8. 貴重品は各自で保管して下さい。盗難・紛失に関して当連盟及び会場は一切責任を負いません。
9. 会場ではごみは各大学責任をもって片付けて下さい。
10. 会場の駐車場は御利用になれません。また、駐車場でのボレーボレー等は車に傷をつける恐れがありますので絶対にお止め下さい。
11. テニスウェア(襟付き・襟なしどちらも可)以外の服装は禁止とします。特にスウェット等綿製の衣類は厳禁です。尚、アディダスの 3 本ラインのロゴは JTA 公式トーナメント競技規則により規制の対象となっているのもありますので御注意下さい。シューズに関しての規定はありません。
12. コーチング(選手と応援の会話、選手に対する情報伝達・助言・指図等)は如何なるものでもコードバイオレーションの対象になります。例えほんのわずかなものであってもコーチングと見なしますので、各校ルールの把握を徹底し、良識の範囲内で節度を守って応援して下さい。
13. カメラ・ビデオ撮影を御希望の方は本連盟役員までお申し出下さい。無断での撮影は許可しません。
14. その他の問題(ジャッジに関するクレーム、ロストボール、法的解釈のトラブル等)が起きた際には、お近くの
本連盟コートレフェリーを呼んで下さい。
15. 本戦出場者は本戦追加金(シングルス 1 人 2,000 円、ダブルス 1 組 2,000 円)を試合に入る前に必ずお支払い下さい。未納のまま試合を行うことはできません。
16. 本戦中の日程等の変更及び連絡事項は大会本部前のインフォメーションボードに提示します。電話でのお問い合わせには応じません。
17. 本戦に於ける審判とスコアガールは本戦出場者の所属する大学から優先的に本戦出場者の人数に比例して派遣してもらいます。また、ボーラーは試合を行う大学から 1 名ずつ出して下さい。

平成 31 年 2 月 1 日改正

2023 年

関東学生テニス連盟

主催大会 大会要項

2023 年 年間予定

関東学生テニストーナメント大会

関東学生テニス選手権大会

関東大学テニスリーグ

関東大学対抗テニス選手権大会

関東学生新進テニス選手権大会

関東学生ステップアップテニストーナメント大会

2023年事業計画

大会日程			
大会名	会場	日程	備考
2023年 関東学生テニストーナメント大会	予選: 大宮けんぼグラウンド 本戦: 有明テニスの森	予選: 4月17日(月)～22日(土) 予備日: 4月23日(日)～25日(火) 本戦: 5月1日(月)～5月7日(日) 予備日: 8日(月),9日(火)	本戦ドロー抽選: 4月29日(土)
2023年 関東学生テニス選手権大会	予選: 各大学テニスコート 本戦: 未定	予選: 10月9日(月),10月14日(土)～15日(日),21日(土)～22日(日),28日(土) 予備日: 10月29日(日)～30日(月) 本戦: 11月6日(月)～11月10日(金),13日(月),14日(火) 予備日: 11月15日(水)～16日(木)	本戦ドロー抽選: 11月3日(金)
2023年度 全日本学生テニス選手権大会	四日市テニスセンター	予選: 8月10日(木)～12日(日) 予備日: 8月13日(月) 本戦: 8月14日(月)～20日(日) 予備日: 8月21日(月)～22日(火)	全日本学生テニス連盟主催大会
2023年 関東大学テニスリーグ	男女1部: 有明テニスの森 男女2部以下: 未定	8月25日(金)～8月27日(日),29日(火)～9月10日(日) 入れ替え戦: 男子17日(日) 女子18日(月)	
2023年度 全日本大学対抗テニス王座決定試合	愛媛総合運動公園	9月30日(土)～10月4日(水) 予備日: 5日(木),6日(金)	全日本学生テニス連盟主催大会
2023年度 全日本学生室内テニス選手権大会	有明室内コート	予選: 12月10日(日)～12月12日(火) 本戦: 12月13日(水)～12月17日(日)	全日本学生テニス連盟主催大会
2024年 関東学生新進テニス選手権大会	予選: 未定 本戦: 未定	予選: 未定 本戦: 未定	出場制限有(大会要項に記載) 本戦ドロー抽選: 未定
2024年 関東学生ステップアップテニストーナメント大会	未定	1stステージ: 3月上旬 決勝トーナメント: 3月中旬	対象: 2次予選出場者以外

強化事業日程			
指導者フォーラム	未定	未定	対象: 未定
強化合宿	未定	未定	
新規大会	未定	未定	

各種会議日程			
主将主務会議	日本女子体育大学	3月30日	兼関東大学テニスリーグエントリー
男子7部・女子5部ブロック抽選会	未定	未定	関東大学テニスリーグ関連会議

2023 年関東学生テニストーナメント大会 開催要項

主催	関東学生テニス連盟
共催	東京都テニス協会
協賛	HEAD Japan GODAI グループ レック興発
後援	関東テニス協会 東京新聞 東京中日スポーツ
大会期間・会場	予選 2023 年 4 月 17 日(月)～22 日(土) 予備日 4 月 24 日(月)～25 日(火) 本戦 2023 年 5 月 1 日(月)～7 日(日) 予備日 5 月 8 日(日)～9 日(火) ※状況によって日程変更の可能性あり。 予選会場：大宮けんぼグラウンド 本戦会場：有明テニスの森
使用球	HEAD TOUR XT
本戦ドロース	MS96 MD48 WS96 WD48
出場資格	関東学生テニス連盟に登録している全ての選手
レフェリー	熊巳 大斗 (上武大学 3 年)
ディレクター	柴田 蓮 (青山学院大学 3 年)
エントリー方法	別紙参照
エントリー期間	4 月 1 日(土)～8 日(土)
予選ドロース発表	4 月 13 日(木) 関東学生テニス連盟 HP 上にて
会場割発表	4 月 15 日(土) 関東学生テニス連盟 HP 上にて
本戦ドロース抽選	4 月 29 日(土) 関東学生テニス連盟事務所にて
試合日程表	

予定

	1 日(月)	2 日(火)	3 日(水)	4 日(木)	5 日(金)	6 日(土)	7 日(日)
MS	1R	2R	3R	4R	QF	SF	F
MD	1R		2R	3R	QF	SF	F
WS	1R	2R	3R	4R	QF	SF	F
WD	1R		2R	3R	QF	SF	F
開始時刻	9:00						

(注)本大会は 2023 年度全日本学生テニス選手権大会の選考大会として開催されます。

本大会は「JTA TENNIS RULE BOOK 2023」公式トーナメント競技規則を採用しております。

2023 年関東学生テニス選手権大会 開催要項

主催	関東学生テニス連盟
協賛	株式会社ダンロップスポーツマーケティング
後援	関東テニス協会 東京新聞 東京中日スポーツ
大会期間・会場	予選 2023 年 10 月 14 日(土)～15 日(日)、21 日(土)～22 日(日)、28 日(土) 予備日 29 日(日),30 日(月) 本戦 11 月 6 日 (月) ～11 月 11 日 (土) 予備日 13 日 (月)、14 日 (火) 会場 各大学テニスコート、大宮けんぽグラウンド ※状況によって変更の可能性あり。
使用球	DUNLOP FORT
本戦ドロー数	MS64 MD32 WS64 WD32
出場資格	関東学生テニス連盟に所属している全ての選手
レフェリー	小山内 大地 (日本体育大学 3 年)
ディレクター	柴田 蓮 (青山学院大学 3 年)
エントリー方法	ネットエントリー方式 (大会前に告知)
予選ドロー発表	未定 関東学生テニス連盟 HP 上にて
会場割発表	未定 関東学生テニス連盟 HP 上にて
本戦ドロー抽選	未定 関東学生テニス連盟事務所にて
試合日程表	※変更の可能性ががあります。ご注意下さい。

	11/6 (水)	11/7 (木)	11/8 (金)	11/9 (土)	11/10 (日)	11/11 (月)
MS	1R	2R	3R	QF	SF	F
MD	1R	2R		QF	SF	F
WS	1R	2R	3R	QF	SF	F
WD	1R	2R		QF	SF	F
開始時	9:00					

(注)本大会は「JTA TENNIS RULE BOOK 2023」公式トーナメント競技規則を採用しております。



2023 年関東大学テニスリーグ (男子第 77 回・女子第 59 回) 開催要項

主催 関東学生テニス連盟

共催 東京都テニス協会

協賛 株式会社ダンロップスポーツマーケティング

後援 関東テニス協会 毎日新聞社、GODAI、レック興発

大会日程 8月25日(金)～9月10日(日)

会場 各大学コート

使用球 DUNLOP FORT

出場資格 関東学生テニス連盟に登録している全ての選手が出場資格を有するものと致します。
但し、4 年制の大学の場合は最高 4 回まで、医学系学部生、短期大学生の場合はそれぞれ 6、2 回まで出場可能。転校や再入学をした者については、移籍前の地区でリーグ戦が開催された場合、移籍後同年度内に関東地区で開催されるリーグ戦の試合に出場不可(移籍前の地区でリーグ戦が開催されていない場合、移籍後同年度内に関東地区で開催されるリーグ戦の試合に出場可)と致します。

9 月入学の学生は 9 月 1 日以降の試合から出場可能です。

レフェリー 吉田 陸人(立教大学 3 年)

ディレクター 柴田 蓮(青山学院大学 3 年)

エントリー方法 システムによるエントリー

(注)本大会に関する詳細は「2023 年関東大学テニスリーグ冊子」を御参照下さい。

(注)本大会は「JTA TENNIS RULE BOOK 2023」公式トーナメント競技規則を採用しております。

第 31 回関東大学対抗テニス選手権大会 開催要項

1. 主催 関東学生テニス連盟
2. 後援 関東テニス協会
協賛 GODAI グループ、レック興発
3. 大会日程・会場
リーグ戦 未定 各大学
リーグプレーオフ 未定 各大学
予備日 未定 各大学
決勝トーナメント 未定 各大学
予備日 未定 未定
予備日 未定
4. 参加資格 2023 年関東大学テニスリーグへの出場資格を有する選手は出場資格を有するものとする。
5. 参加制限数 1 校最高 3 チームまで参加可能
6. メンバー登録
①部長(教職員)・監督・代表選手・連絡責任者及び競技委員 1 名を必ず登録する。
②出場を予定する **選手 7 名以上 17 名以内を必ず登録する。**
③部員総数が 7 名に満たない大学は、他校より 4 名以内の選手を補充することができる。
但し、当該補充選手は自校のメンバーに登録することはできない。

・部長は監督を兼ねることができる。部長及び監督は、同一校ならば複数チーム及び男女を兼ねることができる。
・代表選手・連絡責任者・競技委員は、選手を兼ねることができるが、複数チーム及び男女を兼ねることはできない。
・代表選手・連絡責任者の内 1 名が質疑権所持者となる。
・競技委員は、原則として 2 年生以上とし、大会期間中会場準備、対戦中コートレフェリー担当、記録報告等の義務を負う(オーダー・結果各報告の手順は別紙記載)。
7. 試合形式 最大 26 ブロック(1 ブロック 4 チーム以内)によるリーグ戦
16 ドローによる決勝トーナメント
(リーグ戦 1 位同士によるプレーオフ勝者・ダイレクト Ac. 2~6)
決勝トーナメント各ラウンド敗者による順位決定トーナメント

試合方法
男女共、シングルス 3 本・ダブルス 2 本の計 5 試合による対抗戦。但し、シングルス・ダブルスの重複出場は不可とする。
原則として単複同日に行い、シングルス 3・2・1 → ダブルス 1・2の順で試合に入る。
注：不適当な理由による W.O.や RET は認めない。可能な限り試合を行うこと。

8. シード 登録メンバーの下記大会出場ポイント上位 7 名の得点及びリーグポイントの合計得点上位よりシード順位を定め、決勝トーナメント及びリーグ戦のシードを決定する。

☆大会出場ポイント

2022 年出場大会(本戦出場)	シングルス	ダブルス
1. 全日本学生テニス選手権大会	3.0	1.5
3. 関東学生テニストーナメント大会	2.0	1.0
4. 関東学生テニス選手権大会	2.0	1.0

注：重複して出場している場合は、合算せず上位得点のみ計算する。
注：各大会とも本戦出場者のみ対象となり、予選出場は得点とならない。
注：一人あたり最大で 3.0+1.5 の 4.5 点

☆リーグ P(複数チーム参加の場合は、大会出場 P(上位 7 名)最上位チームのみ得点される)

2022 年度関東大学テニスリーグ

1 部=4.0 2 部=3.0 3 部=2.0 4 部=1.0

9. 使用球

DOULOP FORT

※ファイナルチェンジ

10. 審判

全試合セルフジャッジを原則とする。

11. コートの使用

原則としてコート選択権所有チーム又は本連盟の指定するコートを使用するものとする。コート選択権所有校は大会前に本連盟が決定し、使用コートはコート選択権所有チームが責任をもって手配しなければならない。サーフェスは問わないが、使用面数は原則として最低 2 面とする。この原則に基づいて試合を行えない場合は幹事会の承認を求める。コート選択権所有チームが、自校又は相手校のコートを 2 面以上確保できないときは、両チームの費用折半を以て民間施設等のコートを確保すること。

12. 試合開始時刻

午前 9 時を原則とする。※準決勝、決勝のみ 10 時

13. オーダー交換

原則として試合開始時刻の 10 分前(原則通りなら 8:50)にシングルスとダブルスのオーダー交換を同時に行う。

14. レフェリー

村上 綸香 (東海大学 3 年)

15. ディレクター

齋藤 耀成 (東京国際大学 3 年)

16. エントリー費

1 チーム 7,500 円 (例) 最大 3 つのチームが出した場合 1 大学 22,500 円の支払い

17. 申込方法

昨年度と同様のシステムからエントリーとなります。申込期間内での入金完了をもってエントリー完了となるのでご注意ください

18. 申込期間

10 月 15 日(土)~10 月 20 日(木)

※エントリー数が超過した場合はエントリーの先着順と致します

19. ドロー発表・抽選

①リーグ戦組み合わせ及びダイレクト Ac は、**10月24日(月)**に関東学生テニス連盟 HP 上に発表する(対戦表掲示後の選手の変更・追加は不可)。

②決勝トーナメントドロー抽選会議 は関東学生テニス連盟事務所にて行う(日にち時間等詳細は関東学生テニス連盟 HP 上に掲載)。

20. 試合日程

期 日	試 合
11/5(土)	リーグ戦 第1戦
11/6(日)	リーグ戦 第2戦
11/12(土)	リーグ戦 第3戦
11/13(日)	リーグ戦 プレーオフ
11/19(土)	(予備日)
11/20(日)	(予備日)
11/23(水)	決勝トーナメント 1回戦
11/26(土)	決勝トーナメント 2回戦・順位決定トーナメント第1日
11/27(日)	決勝トーナメント 準決勝・順位決定トーナメント第2日
11/28(月)	決勝トーナメント 決勝・各順位決定戦
11/29(火)	(予備日)
11/30(水)	(予備日)
12/1(木)	(予備日)

21. 大会本部連絡先

連盟事務所

03-5577-4940

※必ず全日程参加出来る条件で、申し込みをしてください。

チーム W.O.はペナルティーの対象となる場合がございます。

全日程参加できない学校は次年度関東大学対抗テニス選手権大会の出場停止などの対象になります。

また、対戦時以外でリーグ戦に関して何か御質問や御相談のある方は、
leaguaki2022@gmail.com 宛に個別にメールして頂くか、当連盟事務所
まで直接電話にて御連絡下さい。

(注)本大会に於ける詳細事項は本要項に規定される事項を除き、「関東大学テニスリーグ注意事項」に準ずる。

(注)予選出場校が本戦に進出した場合、本戦の基本オーダーを本戦一回戦時に新たに決めることができる。

(注)本大会は「JTA TENNIS RULE BOOK 2022」公式トーナメント競技規則を採用する。

2024 年関東学生新進テニス選手権大会 開催要項

主催	関東学生テニス連盟
共催	東京都テニス協会
協賛	株式会社ダンロップスポーツマーケティング GODAI グループ レック興発
後援	関東テニス協会 東京新聞 東京中日スポーツ
大会期間・会場	予選 未定
	予備日 未定
	本戦 未定
	予備日 未定
	会場 大宮けんぼグラウンド、各大学テニスコート等
	※状況によって変更の可能性あり。
使用球	DUNLOP FORT
本戦ドロー数	MS64 MD32 WS64 WD32
出場資格	<p>2024 年関東大学テニスリーグへの出場資格を有する選手は出場資格を有するものと致します。</p> <p>但し、強化目的のため、いずれかに該当する選手は当該種目出場不可と致します。</p> <p>①2023 年 12 月末迄の関東学生テニスランキングより本大会の出場資格を有さない選手を除いた上位シングルス 20 名、ダブルス 20 名の選手</p> <p>②2023 年全日本テニス選手権大会のシングルス又はダブルス本戦に出場した選手</p> <p>出場が制限される全ての選手に対し、一種目につき 400 ポイント(本戦ベスト 4 ポイント)を大会終了後自動的に加算するものと致します。</p>
レフェリー	未定
ディレクター	未定
エントリー方法	未定
エントリー期間	未定
予選ドロー	未定
会場割発表	未定
本戦ドロー抽選	未定

試合日程表

※変更の可能性がありますので御注意下さい。

	27 日(月)	28 日(火)	1 日(水)	2 日(木)	3 日(金)	6 日(月)
MS	1R	2R	3R	QF	SF	F
MD	1R	2R		QF	SF	F
WS	1R	2R	3R	QF	SF	F
WD	1R	2R		QF	SF	F
開始時刻	9:00					

(注)本大会は「JTA TENNIS RULE BOOK 2022」公式トーナメント競技規則を採用しております。

2024年 第3回関東学生ステップアップテニストーナメント大会 開催要項

主催 関東学生テニス連盟

協賛 HEAD Japan

大会期間 1st ステージ 未定

予備日 未定

決勝トーナメント 未定

予備日 未定

※状況によって日程変更の可能性あり。

会場 1st ステージ及び決勝トーナメント 大宮けんぼグラウンド

種目 男子シングルス・女子シングルス

使用球 HEAD TOUR XT

参加資格 未定

レフェリー 未定

ディレクター 未定

参加料 未定

申込期間 未定

申込方法 未定

予選ドロ発表 未定

会場割発表 未定

試合方法

・1st ステージ：1ブロック3～4名によるラウンドロビンとし、順位決定方法はJ T Aルールに基づく。1セットマッチ6ゲームオール7pタイブレーク方式とする。

・決勝トーナメント：1st ステージを1位通過した選手によるトーナメント。3ショートセット（4ゲームオール7pタイブレーク）1セットオール後10pマッチタイブレーク方式とする。

・全試合セルフジャッジとし、ボールは2球使用、ボールチェンジなし。

その他 本大会期間中「考慮」による日程調整はいたしません。
 後日発表する、会場別詳細日程を必ず確認してください。

☆優勝者には、2024年関東学生テニストーナメント大会シングルス2次予選のワイルドカードが付与されます。

(注)本大会は「JTA TENNIS RULE BOOK 2023」公式トーナメント競技規則を採用しております。

2023 年度
関東学生テニス連盟
主催大会 完全記録

関東学生テニストーナメント大会

2022年度関東学生テニストーナメント大会

2022/05/09- 2022/05/17

APPROVED BY KANTO STUDENT TENNIS LEAGUE



男子シングルス本戦

DRAW

St	Seed	Rank	Name	1R	2R	3R	4R	5R	SF
1	1		丹下将太 早稲田大学	丹下将太					
			bye		丹下将太				
2			平井健太郎 法政大学	平井健太郎	62 61				
3			川上舜世 専修大学	75 60			脇坂留衣		
4			太田翔 明治大学	太田翔			DEF		
5			中野龍一郎 日本大学	57 76(3) 62	脇坂留衣				
			bye	脇坂留衣	60 62				
6	29~32		脇坂留衣 慶應義塾大学					町田晴	
7	17~20		町田晴 明治大学	町田晴				63 62	
			bye		町田晴				
8			清水盾伎 中央大学	三田陽輝	60 62				
9			三田陽輝 早稲田大学	64 64			町田晴		
10			倉持英希 中央大学	藤川侑志郎			63 64		
11			藤川侑志郎 筑波大学	63 57 61	佐藤太耀				
			bye	佐藤太耀	75 16 63				
12	13~16		佐藤太耀 法政大学					町田晴	
13	9~12		石井涼太 中央大学	石井涼太				64 62	
			bye		石井涼太				
14			斎藤成 日本大学	斎藤成	64 61				
15			山内一輝 日本大学	75 61			石井涼太		
16			天崎荘汰 日本大学	天崎荘汰			61 64		
17			石橋琉 明治学院大学	62 63	天崎荘汰				
			bye	片山楓	63 62				
18	21~24		片山楓 日本大学				石井涼太		
19	25~28		新井翼 法政大学	新井翼			62 64		
			bye		新井翼				
20			末吉鼓太郎 駒沢大学	山口駿	36 62 60				
21			山口駿 駒沢大学	61 64			新井翼		
22			多賀俊仁 日本大学	宮永竜聖			DEF		
23			宮永竜聖 明治大学	62 62	小久保蓮				
			bye	小久保蓮	61 62				
24	5~8		小久保蓮 早稲田大学					A	
25	3~4		白藤成 慶應義塾大学	白藤成				町田晴	
			bye		白藤成			36 63 75	
26			小路博隆 慶應義塾大学	小路博隆	62 63				
27			野坂迅 中央大学	63 06 61			白藤成		
28			渡部裕貴 早稲田大学	渡部裕貴			DEF		
29			佐々木康大 亜細亜大学	62 61	渡部裕貴				
			bye	菅谷拓郎	63 62				
30	29~32		菅谷拓郎 慶應義塾大学				白藤成		
31	17~20		林航平 慶應義塾大学	林航平			61 61		
			bye		手嶋海陽				
32			手嶋海陽 日本大学	手嶋海陽	75 63				
33			折井晴哉 青山学院大学	63 60			小高拓海		
34			市野瀬楓 亜細亜大学	市野瀬楓			63 60		
35			石垣秀悟 日本大学	06 64 61	小高拓海				
			bye	小高拓海	64 62				
36	13~16		小高拓海 駒沢大学					白藤成	
37	9~12		矢島淳揮 法政大学	矢島淳揮				63 75	
			bye		矢島淳揮				
38			藤田大地 早稲田大学	藤田大地	62 60				
39			時岡宏斗 立教大学	75 06 105			矢島淳揮		
40			仲間舜 日本大学	森田凌矢			62 61		
41			森田凌矢 法政大学	63 75	森田凌矢				
			bye	河内健	64 64				
42	21~24		河内健 明治大学				矢島淳揮		
43	25~28		横田大夢 明治大学	横田大夢			61 64		
			bye		飯田翔				
44			加藤潤 日本大学	飯田翔	60 64				
45			飯田翔 明治大学	62 62			飯田翔		
46			松崎稜太郎 法政大学	高悠亜			61 36 63		
47			高悠亜 日本大学	60 62	石樽元晴				
			bye	石樽元晴	76(7) 46 75				
48	5~8		石樽元晴 筑波大学						



男子シングルス本戦

DRAW

St	Seed	Rank	Name	1R	2R	3R	4R	5R	SF
49	5~8		池田朋弥 早稲田大学	池田朋弥					
			bye						
50			青木源 上武大学	青木源	46 64 63				
51			坂井修造 明治大学	57 76(2) 60					
52			宮嶋かまち 筑波大学	保坂駿太					
53			保坂駿太 立教大学	64 61					
			bye						
54	25~28		小林良徳 立教大学	小林良徳	46 62 63				
55	21~24		大田空 法政大学	大田空					
			bye						
56			植木海音 駒沢大学	植木海音	62 62				
57			日野知紀 亜細亜大学	61 61					
58			徳航太 明治大学	徳航太					
59			飯泉涼 法政大学	60 62					
			bye						
60	9~12		小泉熙毅 日本大学	小泉熙毅	63 62				
61	13~16		稲田康太郎 立教大学	稲田康太郎					
			bye						
62			橋田涼平 日本大学	間仲啓	63 62				
63			間仲啓 中央大学	64 62					
64			高木翼 慶應義塾大学	守谷岳					
65			守谷岳 筑波大学	46 61 63					
			bye						
66	17~20		末尾拓翔 駒沢大学	末尾拓翔	64 64				
67	29~32		田巻雄介 早稲田大学	田巻雄介					
			bye						
68			李光輝 亜細亜大学	菅谷優作	60 61				
69			菅谷優作 慶應義塾大学	62 62					
70			日置和暉 慶應義塾大学	日置和暉					
71			高木凌 日本大学	60 62					
			bye						
72	3~4		渡部将伍 早稲田大学	渡部将伍	75 60				
73	5~8		田中佑 筑波大学	田中佑					
			bye						
74			遠藤出帆 専修大学	麦倉豪	63 63				
75			麦倉豪 専修大学	61 64					
76			小倉諭行 亜細亜大学	鈴木蒼平					
77			鈴木蒼平 早稲田大学	64 46 64					
			bye						
78	25~28		石川真輝 中央大学	石川真輝	75 63				
79	21~24		中村元 筑波大学	中村元					
			bye						
80			大西洋平 法政大学	大西洋平	64 63				
81			青木響真 日本大学	62 36 62					
82			須崎洸介 日本体育大学	佐藤大心					
83			佐藤大心 青山学院大学	61 76(0)					
			bye						
84	9~12		山口柚希 早稲田大学	山口柚希	61 46 61				
85	13~16		下村亮太郎 慶應義塾大学	下村亮太郎					
			bye						
86			今鷹洸太 慶應義塾大学	今鷹洸太	75 76(6)				
87			加藤木塁 法政大学	61 64					
88			清水拓弓 早稲田大学	野田成佑					
89			野田成佑 明治大学	46 62 61					
			bye						
90	17~20		藤岡凌大 早稲田大学	藤岡凌大	62 63				
91	29~32		小林大修 早稲田大学	小林大修					
			bye						
92			田中瑛大 早稲田大学	吉野郁哉	46 62 64				
93			吉野郁哉 早稲田大学	60 60					
94			植田涼太 東京国際大学	植田涼太					
95			堤野真司 青山学院大学	36 64 61					
			bye						
96	2		高畑里玖 早稲田大学	高畑里玖	64 63				



2022/5/9 - 2022/5/17



DRAW

	St	Seed	Rank	name		1R	2R	3R	4R	SF
1		1		守屋達貴	法政大学					
				大田空	法政大学	守屋達貴 / 大田空				
				bye						
				bye			守屋達貴 / 大田空			
2				林航平	慶應義塾大学		63 63			
				赤西大樹	慶應義塾大学	林航平 / 赤西大樹				
3	LL			手嶋海陽	日本大学	62 64				
				石垣秀悟	日本大学				末尾拓翔 / 三角理旺	
4				若松玄登	中央大学			76(1) 63		
				水口翔瑛	中央大学	石井涼太 / 間仲啓				
5				石井涼太	中央大学	64 63				
				間仲啓	中央大学		末尾拓翔 / 三角理旺			
				bye			63 64			
				bye		末尾拓翔 / 三角理旺				
6		13~16		末尾拓翔	駒沢大学				末尾拓翔 / 三角理旺	
				三角理旺	駒沢大学					
7		9~12		矢島淳揮	法政大学			63 76(4)		
				村田雄飛	法政大学	矢島淳揮 / 村田雄飛				
				bte						
				bye			松村英俊 / 間宮浩輝			
8				山口駿	駒沢大学		64 57 119			
				植木海音	駒沢大学	松村英俊 / 間宮浩輝				
9				松村英俊	専修大学	75 64				
				間宮浩輝	専修大学			石樽元晴 / 中村元		
10				高悠亜	日本大学			61 63		
				小泉熙毅	日本大学	栗山晃太郎 / 木原啓汰				
11				栗山晃太郎	早稲田大学	75 76(2)				
				木原啓汰	早稲田大学		石樽元晴 / 中村元			
				bye			DEF			
				bye		石樽元晴 / 中村元				
12		5~8		石樽元晴	筑波大学					A
				中村元	筑波大学				末尾拓翔 / 三角理旺	
13	LL			星野泰輝	東海大学				60 62	
				齋藤伸久	東海大学	星野泰輝 / 齋藤伸久				
				bye						
				bye			山田知宙 / 森健太郎			
14				山田知宙	日本体育大学		67(7) 64 107			
				森健太郎	日本体育大学	山田知宙 / 森健太郎				
15				藤田大地	早稲田大学	63 75				
				渡部裕貴	早稲田大学			山中朝陽 / 村田英夢		
16				須田悠仁	青山学院大学			62 63		
				野口聡太	青山学院大学	山中朝陽 / 村田英夢				
17				山中朝陽	明治大学	63 64				
				村田英夢	明治大学		山中朝陽 / 村田英夢			
				bye			46 63 108			
				bye		町田晴 / 副田温斗				
18		13~16		町田晴	明治大学					
				副田温斗	明治大学				山中朝陽 / 村田英夢	
19		9~12		小路博隆	慶應義塾大学				46 63 108	
				菅谷拓郎	慶應義塾大学	小路博隆 / 菅谷拓郎				
				bye						
				bye			片山楓 / 小川智裕			
20				横田大夢	明治大学		64 36 108			
				太田翔	明治大学	片山楓 / 小川智裕				
21				片山楓	日本大学	64 36 108				
				小川智裕	日本大学			吉田響介 / 小高拓海		
22				玉城勇稀	中央大学			62 64		
				石川真輝	中央大学	徳航太 / 宮永竜聖				
23				徳航太	明治大学	64 75				
				宮永竜聖	明治大学		吉田響介 / 小高拓海			
				bye			63 62			
				bye		吉田響介 / 小高拓海				
24		5~8		吉田響介	駒沢大学				末尾拓翔 / 三角理旺	末尾拓翔 / 三角理旺
				小高拓海	駒沢大学				守谷岳 / 田中佑	75 60



男子ダブルス本戦

DRAW

St	Seed	Rank	name	1R	2R	3R	4R	SF
25	5~8		白藤成 慶應義塾大学 今鷹洸太 慶應義塾大学	白藤成 / 今鷹洸太				
			bye					
			bye					
26			高澤直希 明治大学 肥沼遼 明治大学	高澤直希 / 肥沼遼	63 63			
27			仲間舜 日本大学 青木響真 日本大学	64 76(5)				
28			佐藤太耀 法政大学 平井健太郎 法政大学	山内一輝 / 天崎荘汰				
29			山内一輝 日本大学 天崎荘汰 日本大学	62 26(10)	山内一輝 / 天崎荘汰			
			bye					
			bye					
30	9~12		井上隆也 中央大学 清水盾伎 中央大学	井上隆也 / 清水盾伎				
31	13~16		守谷岳 筑波大学 田中佑 筑波大学	守谷岳 / 田中佑				
			bye					
			bye					
32			川上舜世 専修大学 麦倉豪 専修大学	川上舜世 / 麦倉豪	61 61			
33			日野健太 筑波大学 藤川侑志郎 筑波大学	67(5) 63 108				
34			上野山大洋 日本大学 丹下颯希 日本大学	上野山大洋 / 丹下颯希				
35			坂井修造 明治大学 飯田翔 明治大学	36 75 119	上野山大洋 / 丹下颯希			
			bye					
			bye					
36	LL		植松蓮 順天堂大学 坂田学社 順天堂大学	植松蓮 / 坂田学社				
37	5~8		有本響 慶應義塾大学 菅谷優作 慶應義塾大学	有本響 / 菅谷優作				
			bye					
			bye					
38			野田成佑 明治大学 今里翔吾 明治大学	野田成佑 / 今里翔吾	63 76(3)			
39			日野知紀 亜細亜大学 芳谷仁 亜細亜大学	61 62				
40			稲田康太郎 立教大学 岡崎開 立教大学	脇坂留衣 / 高木翼				
41			脇坂留衣 慶應義塾大学 高木翼 慶應義塾大学	62 36 106	在原迅人 / 保坂駿太			
			bye					
			bye					
42	9~12		在原迅人 立教大学 保坂駿太 立教大学	在原迅人 / 保坂駿太				
43	13~16		折井晴哉 青山学院大学 佐藤大心 青山学院大学	折井晴哉 / 佐藤大心				
			bye					
			bye					
44			末吉鼓太郎 駒沢大学 内田涼太郎 駒沢大学	高橋栄吉 / 斎藤成	63 64			
45			高橋栄吉 日本大学 斎藤成 日本大学	63 62				
46			渡部将伍 早稲田大学 田中瑛大 早稲田大学	渡部将伍 / 田中瑛大				
47			藤川悠 明治大学 河内健 明治大学	64 36 107	長谷川涼 / 小町谷恵輔			
			bye					
			bye					
48	LL		長谷川涼 上武大学 小町谷恵輔 上武大学	長谷川涼 / 小町谷恵輔				





女子シングルス本戦

DRAW

St	Seed	Rank	Name	1R	2R	3R	4R	QF	SF
1	1		永田杏里 慶應義塾大学	永田杏里					
			bye		永田杏里				
2			木村董 立教大学	矢崎梓紗	60 60				
3			矢崎梓紗 亜細亜大学	62 76(4)		永田杏里			
4			官本幸奈 立教大学	金子さら紗		63 60			
5			金子さら紗 早稲田大学	63 62	金子さら紗				
			bye	渡邊優夢	62 63				
6	29~32		渡邊優夢 早稲田大学				永田杏里		
7	17~20		鈴木渚左 明治大学	鈴木渚左			75 61		
			bye		鈴木渚左				
8			狐塚理子 山梨学院大学	狐塚理子	61 60				
9			平田葵 早稲田大学	61 64		鈴木渚左			
10			滝沢萌夏 専修大学	宮田萌芳		63 64			
11			宮田萌芳 早稲田大学	62 46 61	宮田萌芳				
			bye	石川琴実	62 16 64				
12	13~16		石川琴実 早稲田大学					永田杏里	
13	9~12		丸山愛以 明治大学	丸山愛以			62 62		
			bye		丸山愛以				
14			吉田華菜子 明治大学	松田岬	60 61				
15			松田岬 早稲田大学	67(4) 75 64		齋藤瑠奈			
16			萩原真美 早稲田大学	萩原真美		62 64			
17			五十嵐唯愛 明治大学	76(5) 75	齋藤瑠奈				
			bye	齋藤瑠奈	61 60				
18	21~24		齋藤瑠奈 亜細亜大学				神鳥舞		
19	25~28		富永栞 亜細亜大学	富永栞			64 46 64		
			bye		富永栞				
20			渡辺寧々 山梨学院大学	谷本ひなた	61 64				
21			谷本ひなた 駒沢大学	64 60		神鳥舞			
22			中山麗未 亜細亜大学	安井愛乃		60 64			
23			安井愛乃 亜細亜大学	64 76(14)	神鳥舞				
			bye	神鳥舞	60 62				
24	5~8		神鳥舞 早稲田大学					A	
25	3~4		堤華蓮 慶應義塾大学	堤華蓮				永田杏里	
			bye		堤華蓮			61 64	
26			草野京香 筑波大学	原田真実子	63 64				
27			原田真実子 山梨学院大学	63 63		梶野桃子			
28			藤永笑子 立教大学	河野瑞生		76(2) 62			
29			河野瑞生 早稲田大学	60 61	梶野桃子				
			bye	梶野桃子	75 63				
30	29~32		梶野桃子 早稲田大学				梶野桃子		
31	17~20		押川千夏 早稲田大学	押川千夏			62 16 62		
			bye		押川千夏				
32			大河原彩楽沙 青山学院大学	大河原彩楽沙	36 63 64				
33			谷美七海 早稲田大学	36 40 RET		押川千夏			
34			渡邊早和子 早稲田大学	園城海遥		63 61			
35			園城海遥 亜細亜大学	16 61 62	園城海遥				
			bye	伊藤さつき	63 60				
36	13~16		伊藤さつき 亜細亜大学				梶野桃子		
37	9~12		大川美佐 慶應義塾大学	大川美佐			67(5) 60 62		
			bye		中山友里				
38			中山友里 筑波大学	中山友里	76(4) 62				
39			横川円香 山梨学院大学	76(5) 62		中山友里			
40			中込笑愛 法政大学	中込笑愛		63 60			
41			角田唯 立教大学	63 64	浅野沙香				
			bye	浅野沙香	61 61				
42	21~24		浅野沙香 立教大学				中山友里		
43	25~28		猪瀬瑞希 駒沢大学	猪瀬瑞希			64 61		
			bye		猪瀬瑞希				
44			岡本璃南 専修大学	中川原凜	62 63				
45			中川原凜 山梨学院大学	64 64		大沼愛弥		Final	
46			大沼愛弥 明治大学	大沼愛弥		63 64			
47			丸希星 駒沢大学	61 64	大沼愛弥			永田杏里	永田杏里
			bye	猪川結花	76(6) 64			大橋麗美華	64 60
48	5~8		猪川結花 法政大学						



女子シングルス本戦

DRAW

St	Seed	Rank	Name	1R	2R	3R	4R	QF	SF
49	5~8		安藤優希 早稲田大学	安藤優希					
			bye		沼野菜海				
50			高橋礼奈 亜細亜大学	沼野菜海	61 62				
51			沼野菜海 亜細亜大学	60 62		千原菜歩			
52			大神陽恵 日本体育大学	西尾萌々子	63 62				
53			西尾萌々子 筑波大学	60 62	千原菜歩				
			bye	千原菜歩	64 57 76(3)				
54	25~28		千原菜歩 山梨学院大学				湯浅里帆		
55	21~24		湯浅里帆 専修大学	湯浅里帆			36 63 64		
			bye		湯浅里帆				
56			毛呂彩音 筑波大学	毛呂彩音	75 62				
57			喜田若菜 筑波大学	63 63		湯浅里帆			
58			中島玲亜 慶應義塾大学	中島玲亜	76(2) 16 61				
59			鶴飼日南乃 法政大学	16 64 64	塚田結				
			bye	塚田結	64 75				
60	9~12		塚田結 筑波大学					大橋麗美華	
61	13~16		吉川ひかる 亜細亜大学	吉川ひかる				76(2) 60	
			bye		吉川ひかる				
62			上伊倉理子 法政大学	上伊倉理子	75 64				
63			山田悠理 立教大学	61 62		中島美夢			
64			山下桜 日本大学	山下桜	62 76(5)				
65			小島彩那 順天堂大学	61 61	中島美夢				
			bye	中島美夢	60 62				
66	17~20		中島美夢 亜細亜大学				大橋麗美華		
67	29~32		大橋麗美華 慶應義塾大学	大橋麗美華			46 64 64		
			bye		大橋麗美華				
68			福原麻尋 専修大学	足立理帆	W.O.				
69			足立理帆 早稲田大学	61 62		大橋麗美華			
70			宮川百合亜 日本大学	横田七帆	W.O.				
71			横田七帆 早稲田大学	63 76(2)	山崎郁美				
			bye	山崎郁美	61 60				
72	3~4		山崎郁美 亜細亜大学					B	
73	5~8		吉岡希紗 早稲田大学	吉岡希紗				大橋麗美華	
			bye		吉岡希紗			46 62 76(5)	
74			石川和奏 東京国際大学	大坪花	60 61				
75			大坪花 東京国際大学	62 57 104		吉岡希紗			
76			石澤千花 筑波大学	松田栞	62 61				
77			松田栞 立教大学	36 64 63	谷井涼香				
			bye	谷井涼香	61 62				
78	25~28		谷井涼香 駒沢大学				照井妃奈		
79	21~24		大河原悠 東京国際大学	大河原悠			64 57 76(8)		
			bye		大河原悠				
80			山田梨香子 駒沢大学	高橋悠	63 60				
81			高橋悠 慶應義塾大学	64 64		照井妃奈			
82			小畑莉音 早稲田大学	小畑莉音	57 62 60				
83			藤原由菜 青山学院大学	76(4) 63	照井妃奈				
			bye	照井妃奈	62 63				
84	9~12		照井妃奈 筑波大学				今田穂		
85	13~16		徳安莉菜 明治大学	徳安莉菜			63 62		
			bye		木塚有映				
86			木塚有映 山梨学院大学	木塚有映	46 63 63				
87			宗和南波 立教大学	62 63		吉本菜月			
88			大本菜月 専修大学	大本菜月	62 63				
89			小副川莉桜 亜細亜大学	60 36 64	吉本菜月				
			bye	吉本菜月	61 61				
90	17~20		吉本菜月 筑波大学				今田穂		
91	29~32		竹本萌乃 明治大学	竹本萌乃			63 46 75		
			bye		竹本萌乃				
92			長谷川優衣 山梨学院大学	長谷川優衣	61 62				
93			金内葵春 駒沢大学	61 62		今田穂			
94			齋藤優寧 早稲田大学	齋藤優寧	63 63				
95			賛田佳穂 法政大学	61 46 63	今田穂				
			bye	今田穂	61 62				
96	2		今田穂 慶應義塾大学						



2023/5/1- 2023/5/9



DRAW

	St	Seed	Rank	name	1R	2R	3R	QF	SF
1		1		神島舞 早稲田大学 齋藤優幸 早稲田大学	神島舞/齋藤優幸				
				bye					
				bye			神島舞/齋藤優幸		
2				谷本ひなた 駒沢大学 吉井あかり 駒沢大学	62 63				
3				賛田佳穂 法政大学 砂田未樹	賛田佳穂/砂田未樹 62 76(3)				
4				増淵つかさ 専修大学 鈴木梨子 専修大学	高橋礼奈/小副川莉桜 62 62			神島舞/齋藤優幸	
5				高橋礼奈 亜細亜大学 小副川莉桜 亜細亜大学		児山心美/齋藤瑠奈 76(3) 62		26 62 104	
				bye					
				bye	児山心美/齋藤瑠奈				
6		13~16		児山心美 亜細亜大学 齋藤瑠奈 亜細亜大学				神島舞/齋藤優幸	
7		9~12		照井紀奈 筑波大学 吉本菜月 筑波大学	照井紀奈/吉本菜月			63 64	
				bye					
				bye		照井紀奈/吉本菜月			
8				梶野桃子 早稲田大学 谷美七海 早稲田大学	63 63				
9				南口亜美 明治大学 五十嵐唯愛 明治大学	南口亜美/五十嵐唯愛 26 64 105			照井紀奈/吉本菜月	
10				小倉ひなた 専修大学 滝沢萌夏 専修大学				64 64	
11				毛呂 彩音 筑波大学 櫻田しずか 筑波大学	毛呂彩音/櫻田しずか 63 64				
				bye		吉田華菜子/鈴木渚左 63 67(2) 107			
				bye	吉田華菜子/鈴木渚左				
12		5~8		吉田華菜子 明治大学 鈴木渚左 明治大学					
13		3~4		大坪花 東京国際大学 星野桃花 東京国際大学	大坪花/星野桃花				A 大坪花/星野桃花 62 16 106
				bye					
				bye		大坪花/星野桃花			
14				加藤英佳 駒沢大学 武内ひかり 駒沢大学	石澤千花/塚田結 63 46 104				
15				石澤千花 筑波大学 塚田結 筑波大学				大坪花/星野桃花	
16				鈴木千尋 山梨学院大学 中川原凜 山梨学院大学	木塚有映/横川円香 64 46 106			62 57 107	
17				木塚有映 山梨学院大学 横川円香 山梨学院大学		山田梨香子/穴田琴音 46 63 107			
				bye					
				bye	山田梨香子/穴田琴音				
18		13~16		山田梨香子 駒沢大学 穴田琴音 駒沢大学				大坪花/星野桃花	
19		9~12		馬淵麻実 慶應義塾大学 西飛奈 慶應義塾大学	馬淵麻実/西飛奈			63 64	
				bye					
				bye		大河原彩楽沙/富田夕夏 06 63 106			
20	LL			富樫りさ子 山梨学院大学 岩佐菜々心 山梨学院大学	大河原彩楽沙/富田夕夏 62 60				
21				大河原彩楽沙 青山学院大学 富田夕夏 青山学院大学				吉川ひかる/富永菜	
22				松本瑞希 筑波大学 喜田若菜 筑波大学				61 62	
23				丸山愛以 明治大学 藤永萌花 明治大学	丸山愛以/丸山愛以 63 76(4)				
				bye		吉川ひかる/富永菜 75 64			
				bye	吉川ひかる/富永菜				
24		5~8		吉川ひかる 亜細亜大学 富永菜 亜細亜大学				大坪花/星野桃花 堤華蓮/大川美佐	大坪花/星野桃花 75 16 106



女子ダブルス本戦

DRAW

St	Seed	Rank	name	1R	2R	3R	QF	SF
25	5~8		大橋麗美華 慶應義塾大学 中島玲亜 慶應義塾大学	大橋麗美華/中島玲亜				
			bye					
			bye					
26			佐久間向日葵 亜細亜大学 菊地紗加 亜細亜大学	佐久間向日葵/菊地紗加	62 60			
27			中川杏子 亜細亜大学 加藤陽菜 亜細亜大学	62 63				
28			渡邊優夢 早稲田大学 小林杏菜 早稲田大学	木村薫/小川すみれ				
29			木村薫 立教大学 小川すみれ 立教大学	64 62	木村薫/小川すみれ			
			bye		62 20 RET			
			bye					
30	9~12		徳安莉菜 明治大学 長谷川晴佳 明治大学	徳安莉菜/長谷川晴佳				
31	13~16		園城海通 亜細亜大学 沼野菜海 亜細亜大学	園城海通/沼野菜海				
			bye					
			bye					
32			兼山菜凜 山梨学院大学 露崎ひかる 山梨学院大学	会田京叶/宮本幸奈	64 62			
33			会田京叶 立教大学 宮本幸奈 立教大学	63 63				
34			大神陽恵 日本体育大学 駒目梨花 日本体育大学	大神陽恵/駒目梨花				
35			高橋莉渚 日本大学 茅根もも 日本大学	64 75				
			bye					
			bye					
36	3~4		川出莉子 筑波大学 西尾 萌々子 筑波大学	川出莉子/西尾 萌々子				
37	5~8		丸希星 駒沢大学 稲葉梨莉 駒沢大学	丸希星/稲葉梨莉				
			bye					
			bye					
38			猪瀬瑞希 駒沢大学 高田晴菜 駒沢大学	猪瀬瑞希/高田晴菜	63 16 104			
39			唐澤杏幸 山梨学院大学 鈴木万里歌 山梨学院大学	60 60				
40			宗和南波 立教大学 角田唯 立教大学	宗和南波/角田唯				
41			長谷川優衣 山梨学院大学 長谷川美愛 山梨学院大学	26 63 105				
			bye					
			bye					
42	9~12		星野遥香 東京国際大学 石川和奏 東京国際大学	星野遥香/石川和奏				
43	13~16		平田葵 早稲田大学 森岡きらら 早稲田大学	平田葵/森岡きらら				
			bye					
			bye					
44			河野瑞生 早稲田大学 小畑莉音 早稲田大学	河野瑞生/小畑莉音	16 63 119			
45			渡辺寧々 山梨学院大学 井上あんず 山梨学院大学	60 36 101				
46			新井万由子 亜細亜大学 小林千陽 亜細亜大学	宮地蘭/阿部咲良				
47			宮地蘭 東海大学 阿部咲良 東海大学	64 62				
			bye					
48	2		堤華蓮 慶應義塾大学 大川美佐 慶應義塾大学	堤華蓮/大川美佐				



歴代優勝者

	男子シングルス	男子ダブルス	女子シングルス	女子ダブルス
(昭和43年)	不明	神和住・内藤 (法大)	不明	不明
(昭和44年)	坂井利郎 (早大)	神和住・平井 (法大)	後藤秀子 (日大)	三谷・張 (青学大・早大)
(昭和45年)	平井健一 (法大)	細野・平井 (法大)	張晴玲 (早大)	安田・榎内 (日大)
(昭和46年)	田辺正 (順天大)	三宅・加藤 (法大)	川上真知子 (青学大)	木全・小池 (青学大)
(昭和47年)	田辺正 (順天大)	三宅・加藤 (法大)	岡田陽子 (青学大)	泥谷・横堀 (日大)
(昭和48年)	加藤幸夫 (法大)	坂本・坂本 (日大)	岡田陽子 (青学大)	相原・栗田 (日大)
(昭和49年)	不明	不明	不明	不明
(昭和50年)	山本隆生 (日大)	待鳥・西尾 (早大)	磯和はつひ (日大)	長谷川・永田 (青学大)
(昭和51年)	坂本真一 (日大)	西尾・陸浦 (早大)	永田芳子 (青学大)	小林・五十嵐 (日女体大)
(昭和52年)	倉島英三 (順天大)	神沢・倉島 (東大・順天大)	渋谷美穂 (日大)	柄田・渋谷 (日大)
(昭和53年)	福井烈 (中大)	黒田・福井 (中大)	渋谷美穂 (日大)	渋谷・小沢 (日大)
(昭和54年)	白戸仁 (早大)	水主・右近 (日大)	小沢始生子 (日大)	小沢・鈴木 (日大)
(昭和55年)	立野彰一 (早大)	白戸・大西 (早大)	三町浩子 (日大)	鈴木・前田 (日大)
(昭和56年)	白戸仁 (早大)	白戸・大西 (早大)	瀬野尾真理 (市邨大)	沢木・黒瀬 (市邨大)
(昭和57年)	佐山綱一 (明大)	沢・佐山 (明大)	加太康子 (上智大)	沢木・黒瀬 (市邨大)
(昭和58年)	堀内昌一 (日体大)	村上・中野 (東海大)	横尾弥生 (東海大)	沢木・黒瀬 (名経大)
(昭和59年)	武鐘正芳 (東海大)	須山・松村 (法大)	加太康子 (上智大)	加太・内田 (上智大・慶大)
(昭和60年)	土橋登志久 (早大)	武鐘・中野 (東海大)	横尾弥生 (東海大)	不明
(昭和61年)	森井大治 (早大)	佐藤・翁長 (法大)	和宇慶佳子 (青学大)	平川・増橋 (青学大)
(昭和62年)	森井大治 (早大)	丸山・森井 (早大)	尾形牧子 (青学大)	尾形・佐野 (青学大)
(昭和63年)	丸山淳一 (早大)	丸山・森井 (早大)	広瀬綾子 (専大)	不明
(平成元年)	森稔詞 (亜大)	万木・佐藤 (日大)	遠藤愛 (筑波大)	大川・広瀬 (専大)
(平成2年)	佐藤哲哉 (日大)	万木・佐藤 (日大)	遠藤愛 (筑波大)	原・長野 (青学大)
(平成3年)	伊東新 (亜大)	高田・駒田 (亜大)	原広子 (青学大)	高橋・木村 (専大)
(平成4年)	安藤将之 (日大)	人見・梅田 (青学大)	赤堀奈緒 (亜大)	石田・三輪 (亜大)
(平成5年)	安藤将之 (日大)	藤井・日置 (慶大)	託摩一江 (青学大)	石島・柴田 (学習大・慶大)
(平成6年)	原田夏希 (早大)	原田・喜多 (早大)	木村純子 (専大)	工藤・加藤 (専大)
(平成7年)	永井章智 (日大)	長谷川・喜多 (早大)	常盤安 (亜大)	常盤・吉田 (亜大)
(平成8年)	坂井利彰 (慶大)	坂井・古村 (慶大)	小沢愛 (亜大)	吉田・岡本 (亜大)
(平成9年)	杉山記一 (早大)	鈴木・堀口 (亜大)	木根淵晶子 (亜大)	勝見・小島 (専大)
(平成10年)	杉山記一 (早大)	片桐・横井 (法大)	岡本聖子 (亜大)	片倉・金井 (亜大)
(平成11年)	徳丸真史 (法大)	徳丸・片桐 (法大)	田口景子 (亜大)	木根淵・金井 (亜大)
(平成12年)	神原一光 (早大)	神原・小林 (早大)	伊東清子 (日大)	仲島・伊東 (慶大)
(平成13年)	宮尾祥慈 (早大)	朴・宮崎 (亜大)	波形純理 (早大)	大見・波形 (早大)
(平成14年)	Le Mihn (日大)	国吉・宮崎 (亜大)	細川雅代 (筑波大)	水野・北崎 (亜大)
(平成15年)	落合優次 (日大)	落合・軸丸 (日大)	道慶知子 (専大)	平田・五藤 (亜大)
(平成16年)	軸丸真志 (日大)	李・黎 (日大)	波形純理 (早大)	愛甲・山本 (青学大)
(平成17年)	成瀬廣亮 (早大)	酒井・成瀬 (早大)	松井小麦 (筑波大)	宮村・木原 (早大)
(平成18年)	成瀬廣亮 (早大)	永野・大畑 (法大)	宮村美紀 (早大)	青山・福井 (早大)
(平成19年)	会田翔 (慶大)	本間・小林 (法大)	宮村美紀 (早大)	坪・土屋 (亜大)
(平成20年)	吉備雄也 (早大)	吉備・片山 (早大)	宮崎優実 (亜大)	五十嵐・柳 (日大)
(平成21年)	片山翔 (早大)	井上・篠川 (亜大)	田中優季 (早大)	井上・田中 (早大)
(平成22年)	片山翔 (早大)	佐野・富崎 (早大)	桑田寛子 (早大)	田中・大竹 (早大)
(平成23年)	不明	不明	不明	不明
(平成24年)	小野陽平 (明大)	加藤・近藤 (慶大)	菅村恵里香 (筑波大)	岩崎・伊藤 (早大)
(平成25年)	田川翔太 (早大)	田川・遠藤 (早大)	宮地真知香 (早大)	池田・西本 (慶大)
(平成26年)	竹内遥丞 (法大)	岡村・梶 (早大)	吉富愛子 (早大)	池田・西本 (慶大)
(平成27年)	上杉海斗 (慶大)	今井・河野 (早大)	小林夏実 (慶大)	安形・村瀬 (慶大)
(平成28年)	上杉海斗 (慶大)	小堀・坂井 (早大)	林恵里奈 (早大)	細沼・大矢 (早大)
(平成29年)	島袋将 (早大)	大和田・望月 (中大)	松田美咲 (亜大)	大矢・清水 (早大)
(平成30年)	川橋勇太 (筑波大)	楠原・小見山 (法大)	森崎可南子 (筑波大)	森崎・牛島 (筑波大)
(2019年)	川橋勇太 (筑波大)	川橋・加藤 (筑波大)	佐藤南帆 (慶大)	佐藤・永田 (慶大)
(2020年)	田形諒平 (筑波大)	熊坂・堀内 (亜大)	倉持美穂 (早大)	下地・吉岡 (早大)
(2021年)	田形諒平 (筑波大)	佐々木・成 (慶大)	永田杏里 (慶大)	伊藤中島 (亜大)
(2022年)	田中佑 (筑波大)	末尾・三角 (駒大)	永田杏里 (慶大)	吉岡石川 (早大)

2022 年度

全日本学生テニス連盟

主催大会 完全記録

全日本学生テニス選手権大会
全日本学生室内テニス選手権大会

男子シングルス本戦

DRAW

St	Seed	Rank	Name	1R	2R	3R	4R	QF	SF
1	WC	1	田口涼太郎 近畿大学	田口涼太郎					
			bye		下村亮太郎				
2			廣島朋哉 松山大学	下村亮太郎	75 76(3)				
3	Q		下村亮太郎 慶應義塾大学	61 61		中村秋河			
4	Q		太田翔 明治大学	中村秋河		64 64			
5			中村秋河 関西大学	61 62	中村秋河				
			bye	小林良徳	60 60				
6			小林良徳 立教大学				中村秋河		
7			藤井悠人 近畿大学	藤井悠人		26 62 64			
			bye		林航平				
8	Q		末尾拓翔 駒澤大学	林航平	62 61				
9	Q		林航平 慶應義塾大学	76(2) 64		林航平			
10			寒作裕司 松山大学	市川剣都	63 64				
11			市川剣都 愛知学院大学	62 36 61	河野甲斐				
			bye	河野甲斐	64 62				
12	13~16		河野甲斐 近畿大学					町田晴	
13	9~12		大植駿 関西大学	大植駿		64 76(0)			
			bye		宮田陸				
14			宮田陸 近畿大学	宮田陸	64 64				
15			緒方優介 東北大学医学部	63 61		宮田陸			
16	Q		増成智也 関西学院大学	天崎荘汰	26 75 64				
17			天崎荘汰 日本大学	67(3) 60 61	天崎荘汰				
			bye	谷川大雅	63 63				
18			谷川大雅 四日市大学			町田晴			
19			冷水悠人 近畿大学	冷水悠人	62 62				
			bye		冷水悠人				
20			岩本晋之介 関西大学	岩本晋之介	64 57 75				
21			藤見泰雅 徳島大学	64 63		町田晴			
22	Q		堀川莞世 関西大学	堀川莞世	61 64				
23	Q		斎藤成 日本大学	75 63	町田晴				
			bye	町田晴	76(5) 62				
24	5~8		町田晴 明治大学					A	
25	3~4		松田康希 関西大学	松田康希	62 62				松田康希
			bye		松田康希				
26			篠田玲 関西学院大学	篠田玲	61 60				
27			宮川真輝 岡山大学	64 75		松田康希			
28			山本泰暉 富山大学	高悠亜	63 60				
29	Q		高悠亜 日本大学	62 61	高悠亜				
			bye	佐藤太耀	76(6) 46 63				
30			佐藤太耀 法政大学			松田康希			
31			脇坂留衣 慶應義塾大学	脇坂留衣	60 40 RET				
			bye		森田凌矢				
32	Q		加藤木塁 法政大学	森田凌矢	76(3) 61				
33			森田凌矢 法政大学	63 61		徳航太			
34			太田佳人 鹿屋体育大学	川田瑞基	75 63				
35			川田瑞基 近畿大学	60 63	徳航太				
			bye	徳航太	63 62				
36	13~16		徳航太 明治大学				松田康希		
37	9~12		小久保蓮 早稲田大学	小久保蓮	64 67(10) 75				
			bye		小久保蓮				
38	Q		田中聖人 兵庫大学	田中聖人	63 60				
39			高沢峻平 新潟医療福祉大学	64 61		小久保蓮			
40			中村元 筑波大学	手嶋海陽	64 36 61				
41			手嶋海陽 日本大学	61 63	手嶋海陽				
			bye	新井翼	36 61 62				
42			新井翼 法政大学			田中佑			
43			飯田翔 明治大学	飯田翔	62 64				
			bye		飯田翔				
44			佐藤隆矢 東北学院大学	伊左治陽生	62 64				
45			伊左治陽生 中京大学	64 60		田中佑		Final	
46			菅谷優作 慶應義塾大学	蔡旻修	75 76(3)				
47	Q		蔡旻修 近畿大学	36 63 63	田中佑			松田康希	松田康希
			bye	田中佑	61 61			藤原智也	60 64
48	5~8		田中佑 筑波大学						

男子シングルス本戦

DRAW

St	Seed	Rank	Name	1R	2R	3R	4R	QF	SF
49	5~8		白藤成 慶應義塾大学	白藤成	白藤成	白藤成			
			bye						
50			松田佳親 鹿屋体育大学	北昇馬	60 62				
51			北昇馬 大阪体育大学	63 63			白藤成		
52	Q		川尻虎南 石川県立大学	松崎稜太郎			61 63		
53			松崎稜太郎 法政大学	63 64	松崎稜太郎				
			bye	堺太志	62 63				
54			堺太志 兵庫大学				白藤成		
55	Q		守谷岳 筑波大学	守谷岳			61 61		
			bye						
56			田中瑛大 早稲田大学	田中瑛大	63 62				
57			野田成佑 明治大学	64 67(4) 62			高畑里玖		
58	Q		高木凌 日本大学	高木凌			62 63		
59			仲里翼 近畿大学	64 61	高畑里玖				
			bye	高畑里玖	62 64				
60			高畑里玖 早稲田大学					丹下将太	
61	13~16		渡部将伍 早稲田大学	渡部将伍			62 63		
			bye						
62			中村涼輔 愛知学院大学	植木海音	64 76(6)				
63			植木海音 駒澤大学	60 61			渡部将伍		
64			渋谷諒 金沢大学	渋谷諒			75 63		
65			熊倉康太 北海道科学大学	63 75	大矢祥生				
			bye	大矢祥生	62 61				
66			大矢祥生 愛知学院大学				丹下将太		
67			稲田康太郎 立教大学	稲田康太郎			76(6) 57 62		
			bye						
68			石川真輝 中央大学	藤岡凌大	64 61				
69			藤岡凌大 早稲田大学	57 62 64			丹下将太		
70	Q		小泉熙毅 日本大学	小泉熙毅			61 62		
71			平井健太郎 法政大学	63 63	丹下将太				
			bye	丹下将太	46 63 63				
72			丹下将太 早稲田大学						B
73	3~4		石井涼太 中央大学	石井涼太			62 16 63		
			bye						
74			川田俊太郎 東海学園大学	川田俊太郎	62 62				
75			新山悠永 小樽商科大学	36 75 61			石井涼太		
76			田中翔 鹿屋体育大学	佐藤大心			62 63		
77			佐藤大心 青山学院大学	64 75	石樽元晴				
			bye	石樽元晴	60 63				
78			石樽元晴 筑波大学				石井涼太		
79			衣川信繁 愛知学院大学	衣川信繁			61 64		
			bye						
80			狩行紀希 鹿屋体育大学	狩行紀希	67(3) 62 61				
81			野内綾太 岡山大学	61 62			池田朋弥		
82	Q		山口駿 駒澤大学	堤野竜司			62 62		
83			堤野竜司 関西学院大学	63 60	池田朋弥				
			bye	池田朋弥	76(5) 63				
84			池田朋弥 早稲田大学					藤原智也	
85	13~16		矢島淳揮 法政大学	矢島淳揮			26 64 62		
			bye						
86			大田空 法政大学	間仲啓	62 62				
87			間仲啓 中央大学	60 62					
88	Q		堤隆貴 関西大学	堤隆貴			46 61 60		
89			松藤悠 東北大学	60 61	堤隆貴				
			bye	小高拓海	75 64				
90			小高拓海 駒澤大学				藤原智也		
91			今鷹洸太 慶應義塾大学	今鷹洸太			60 60		
			bye						
92			山田直輝 愛知学院大学	井戸垣一志	64 61				
93			井戸垣一志 関西大学	76(6) 60			藤原智也		
94	Q		新出悠月 近畿大学	新出悠月			62 61		
95			島川颯太郎 小樽商科大学	61 61	藤原智也				
			bye	藤原智也	62 75				
96			藤原智也 慶應義塾大学						

2022/8/15- 2022/8/21

DRAW

St	Seed	Rank	name		1R	2R	3R	4R	SF
1	WC	1	藤原智也	慶應義塾大学					
			下村亮太郎	慶應義塾大学	藤原智也 / 下村亮太郎				
			bye						
			bye			藤原智也 / 下村亮太郎			
2	Q		田中瑛大	早稲田大学		64 64			
			渡部将伍	早稲田大学	田中瑛大 / 渡部将伍				
3			梅野寿輝	松山大学	63 62				
			廣島朋哉	松山大学					
4			田畑佑馬	福岡大学			藤原智也 / 下村亮太郎		
			酒井俊輔	福岡大学	田畑佑馬 / 酒井俊輔		62 76(3)		
5			緒方優介	東北大学医学部	46 62 75				
			遠沢風太	仙台大学		岩田真優 / 渡邊敦也			
			bye			62 64			
			bye		岩田真優 / 渡邊敦也				
6			岩田真優	同志社大学					
			渡邊敦也	同志社大学				藤原智也 / 下村亮太郎	
7			秋月真緒	甲南大学				64 63	
			藤本拓	甲南大学	秋月真緒 / 藤本拓				
			bye						
			bye			秋月真緒 / 藤本拓			
8			渋谷諒	金沢大学		64 26 105			
			太田皓介	信州大学	加藤翼 / 中込颯馬				
9			加藤翼	中京大学	64 64				
			中込颯馬	中京大学			吉田響介 / 小高拓海		
10			間宮浩輝	専修大学			63 61		
			松村英俊	専修大学	森下皓太 / 田中聖人				
11	Q		森下皓太	兵庫大学	63 61				
			田中聖人	兵庫大学		吉田響介 / 小高拓海			
			bye			63 62			
			bye		吉田響介 / 小高拓海				
12		5~8	吉田響介	駒澤大学					A
			小高拓海	駒澤大学					松田康希 / 大植駿
13		3~4	松田康希	関西大学					62 76(7)
			大植駿	関西大学	松田康希 / 大植駿				
			bye						
			bye			松田康希 / 大植駿			
14	Q		石川真輝	中央大学		61 26 107			
			玉城勇稀	中央大学	井戸垣一志 / 天野響				
15	Q		井戸垣一志	関西大学	62 63				
			天野響	関西大学			松田康希 / 大植駿		
16			丹下颯希	日本大学			64 63		
			上野山大洋	日本大学	大矢祥生 / 市川劍都				
17			大矢祥生	愛知学院大学	67(3) 64 108				
			市川劍都	愛知学院大学		山中朝陽 / 村田英夢			
			bye			63 60			
			bye		山中朝陽 / 村田英夢				
18			山中朝陽	明治大学					
			村田英夢	明治大学				松田康希 / 大植駿	
19			蔡旻修	近畿大学				63 61	
			國師奨之介	近畿大学	蔡旻修 / 國師奨之介				
			bye						
			bye			蔡旻修 / 國師奨之介			
20			山本 泰暉	富山大学		36 76(4) 1210			
			浅井 暢斗	富山大学	内山大誠 / 法華津孝哉				
21			内山大誠	北海道大学	76(7) 36 119				
			法華津孝哉	北海道大学			蔡旻修 / 國師奨之介		
22	Q		手嶋海陽	日本大学			64 64		
			石垣秀悟	日本大学	手嶋海陽 / 石垣秀悟				
23	Q		徳航太	明治大学	26 60 106				
			宮永竜聖	明治大学		手嶋海陽 / 石垣秀悟			
			bye			63 61			
			bye		石樽元晴 / 中村元				
24		5~8	石樽元晴	筑波大学				松田康希 / 大植駿	田口涼太郎 / 河野甲斐
			中村元	筑波大学				田口涼太郎 / 河野甲斐	75 64

男子ダブルス本戦

DRAW

St	Seed	Rank	name	1R	2R	3R	4R	SF
25	5~8		守谷岳 筑波大学	守谷岳 / 田中佑				
			田中佑 筑波大学					
			bye					
			bye					
26	Q		田中翔 鹿屋体育大学	池田朋泰 / 高畑里玖	76(3) 62			
			狩行紀希 鹿屋体育大学					
			池田朋泰 早稲田大学					
			高畑里玖 早稲田大学					
27	Q		山田知宙 日本体育大学	山田知宙 / 森健太郎	60 16 103		池田朋泰 / 高畑里玖	63 64
			森健太郎 日本体育大学					
			皆川将也 中京大学					
			多田伶正 中京大学					
28			bye	高橋栄吉 / 斎藤成	63 64			
			bye					
			高橋栄吉 日本大学					
			斎藤成 日本大学					
29			在原迅人 立教大学	在原迅人 / 保坂駿太			町田晴 / 副田温斗	67(5) 64 108
			保坂駿太 立教大学					
			bye					
			bye					
30	Q		奥平駿 甲南大学	町田晴 / 副田温斗	36 63 104			
			久保晃平 甲南大学					
			町田晴 明治大学					
			副田温斗 明治大学					
31	Q		小川智裕 日本大学	小川智裕 / 片山楓	62 64		町田晴 / 副田温斗	62 64
			片山楓 日本大学					
			万道麻央 松山大学					
			寒作裕司 松山大学					
32			bye	末尾拓翔 / 三角理旺	61 64			
			bye					
			末尾拓翔 駒沢大学					
			三角理旺 駒沢大学					
33	3~4		清原幹太 関西大学	清原幹太 / 銘形剛希			町田涼太郎 / 河野甲斐	62 63
			銘形剛希 関西大学					
			bye					
			bye					
34			鈴木悠太 同志社大学	鈴木悠太 / 馬場亮汰	76(5) 62			
			馬場亮汰 同志社大学					
			天崎荘汰 日本大学					
			山内一輝 日本大学					
35			伊藤肇 愛知学院大学	有本誓 / 菅谷優作	61 63		其田伶 / 中留諒太	63 75
			内倉隼哉 愛知学院大学					
			有本誓 慶應義塾大学					
			菅谷優作 慶應義塾大学					
36			bye	其田伶 / 中留諒太	76(4) 61			
			bye					
			其田伶 関西学院大学					
			中留諒太 関西学院大学					
37			白藤成 慶應義塾大学	白藤成 / 今鷹洸太			町田涼太郎 / 河野甲斐	63 63
			今鷹洸太 慶應義塾大学					
			bye					
			bye					
38	Q		増成拓也 関西学院大学	増成拓也 / 増成智也	64 36 104			
			増成智也 関西学院大学					
			新山悠永 小樽商科大学					
			山名雄大 小樽商科大学					
39			赤西大樹 慶應義塾大学	吉野郁哉 / 山口柚希	64 63			
			林航平 慶應義塾大学					
			吉野郁哉 早稲田大学					
			山口柚希 早稲田大学					
40	Q		bye	町田涼太郎 / 河野甲斐	64 26 103			
			bye					
			町田涼太郎 近畿大学					
			河野甲斐 近畿大学					
41	WC	2	田口涼太郎 近畿大学	町田涼太郎 / 河野甲斐				
			河野甲斐 近畿大学					
			田口涼太郎 近畿大学					
			河野甲斐 近畿大学					

2022/8/15-2022/8/21

DRAW

	St	Seed	Rank	Name	1R	2R	3R	4R	QF	SF
1		1		永田杏里 慶應義塾大学	永田杏里					
				bye		永田杏里				
2				園城海遥 亜細亜大学	西尾萌々子	64 62				
3	Q			西尾萌々子 筑波大学	60 62		永田杏里			
4	Q			島田莉央 園田学園女子大学	島田莉央		62 61			
5				下島佳乃 長野大学	61 61	齋藤瑠奈				
				bye	齋藤瑠奈	62 60				
6				齋藤瑠奈 亜細亜大学				永田杏里		
7				鈴木渚左 明治大学	鈴木渚左			63 60		
				bye		伊藤さつき				
8	Q			安井愛乃 亜細亜大学	伊藤さつき	06 64 64				
9	Q			伊藤さつき 亜細亜大学	60 57 62		宮田萌芳			
10				宮田萌芳 早稲田大学	宮田萌芳		62 62			
11				金子あゆ 愛媛大学	60 62	宮田萌芳				
				bye	梶野桃子	61 26 62				
12		13~16		梶野桃子 早稲田大学					永田杏里	
13		9~12		照井妃奈 筑波大学	照井妃奈				67(3) 64 76(5)	
				bye		照井妃奈				
14	Q			安藤優希 早稲田大学	安藤優希	60 75				
15				伊藤瑚乃美 名古屋経済大学	62 61		照井妃奈			
16	Q			徳安莉菜 明治大学	木塚有映		60 64			
17				木塚有映 山梨学院大学	62 36 64	木塚有映				
				bye	千原菜歩	36 62 63				
18				千原菜歩 山梨学院大学				照井妃奈		
19				谷井涼香 駒澤大学	谷井涼香			60 61		
				bye		大坪花				
20				中村香里 名古屋経済大学	大坪花	63 63				
21	Q			大坪花 東京国際大学	75 61		西本聖良			
22	Q			宮崎明莉 園田学園女子大学	宮崎明莉		63 75			
23				富濱祥子 鹿屋体育大学	62 63	西本聖良				
				bye	西本聖良	63 61				
24		5~8		西本聖良 姫路大学						A
25		3~4		神鳥舞 早稲田大学	神鳥舞					神鳥舞
				bye		神鳥舞				64 64
26				永田侑那 中京大学	永田侑那	63 64				
27				有吉千宙 北海学園大学	60 60		神鳥舞			
28	Q			大川美佐 慶應義塾大学	大川美佐		64 26 61			
29				山本未来 鹿屋体育大学	60 75	塚田結				
				bye	塚田結	76(6) 64				
30				塚田結 筑波大学				神鳥舞		
31				吉川ひかる 亜細亜大学	吉川ひかる			36 63 62		
				bye		吉川ひかる				
32				今川さくら 松山大学	木庭千紘	64 62				
33				木庭千紘 鹿屋体育大学	62 60		吉川ひかる			
34				松原綾乃 東北学院大学	松原綾乃		64 61			
35				田中実桜 信州大学	62 61	押川千夏				
				bye	押川千夏	75 64				
36		13~16		押川千夏 早稲田大学					神鳥舞	
37		9~12		坂本陽菜 関西大学	坂本陽菜				16 62 62	
				bye		坂本陽菜				
38	Q			高橋礼奈 亜細亜大学	高橋礼奈	63 64				
39				多田渚 東海学園大学	61 62		坂本陽菜			
40	Q			石澤千花 筑波大学	櫻井ゆき		64 75			
41				櫻井ゆき 園田学園女子大学	61 64	川本茉穂				
				bye	川本茉穂	46 63 63				
42				川本茉穂 関西大学				中村天音		
43				古賀麻尋 立命館大学	古賀麻尋			76(8) 62		
				bye		大河原悠				
44	Q			谷本ひなた 駒澤大学	大河原悠	26 61 63				
45				大河原悠 東京国際大学	62 63		中村天音			Final
46				坂野愛 金沢大学	佐鳥里花子		64 63			
47				佐鳥里花子 金沢大学	57 64 64	中村天音			神鳥舞	山崎郁美
				bye	中村天音	61 61			山崎郁美	63 46 61
48		5~8		中村天音 関西大学						

女子シングルス本戦

DRAW

St	Seed	Rank	Name	1R	2R	3R	4R	QF	SF
49	5~8		吉岡希紗 早稲田大学	吉岡希紗	吉岡希紗				
			bye		吉岡希紗				
50			梅林咲甫 広島大学	平田葵	61 75				
51	Q		平田葵 早稲田大学	62 63		吉岡希紗			
52			富永栞 亜細亜大学	富永栞		64 63			
53			池田和香 東北大学	61 60	富永栞				
			bye	古西美桜	61 64				
54			古西美桜 関西学院大学				吉岡希紗		
55			浅野沙香 立教大学	浅野沙香			62 63		
			bye		猪川結花				
56	Q		猪川結花 法政大学	猪川結花	63 57 63				
57			田巻日菜乃 北海学園大学	63 60		山口瑠希			
58			三浦陽菜 中京大学	三浦陽菜		67(3) 76(3) 64			
59			後藤海希 愛知淑徳大学	76(4) 63	山口瑠希				
			bye	山口瑠希	75 61				
60	9~12		山口瑠希 関西学院大学					山崎郁美	
61	13~16		中島美夢 亜細亜大学	中島美夢			62 75		
			bye		中島美夢				
62	Q		渡辺寧々 山梨学院大学	轟木陽菜	62 63				
63	Q		轟木陽菜 西九州大学	62 63		金子さら紗			
64			金子さら紗 早稲田大学	金子さら紗		63 63			
65			渡辺実月 同志社大学	64 63	金子さら紗				
			bye	松下菜々	75 61				
66			松下菜々 姫路大学				山崎郁美		
67			猪瀬瑞希 駒澤大学	猪瀬瑞希			63 60		
			bye		山口花音				
68			山口花音 関西大学	山口花音	63 75				
69	Q		中島玲亜 慶應義塾大学	57 63 60		山崎郁美			
70			沼野菜海 亜細亜大学	沼野菜海		64 61			
71			横山円香 北海道教育大学岩見沢校	62 60	山崎郁美				
			bye	山崎郁美	64 62				
72	3~4		山崎郁美 亜細亜大学					B	
73	5~8		堤華蓮 慶應義塾大学	堤華蓮				山崎郁美	
			bye		堤華蓮			62 64	
74	Q		渡邊優夢 早稲田大学	渡邊優夢	75 62				
75	Q		石川琴実 早稲田大学	64 62		堤華蓮			
76	Q		毛呂彩音 筑波大学	狐塚理子		64 63			
77	Q		狐塚理子 山梨学院大学	62 60	竹本萌乃				
			bye	竹本萌乃	36 76(5) 61				
78			竹本萌乃 明治大学	()			大橋麗美華		
79			藤田わか 関西学院大学	藤田わか			61 62		
			bye		石川こころ				
80			板谷有珠 朝日大学	石川こころ	64 64				
81			石川こころ 姫路大学	64 62		大橋麗美華			
82			大沼愛弥 明治大学	大沼愛弥		36 76(0) 63			
83	Q		滝沢萌夏 専修大学	26 63 63	大橋麗美華				
			bye	大橋麗美華	61 62				
84	9~12		大橋麗美華 慶應義塾大学					今田穂	
85	13~16		湯浅里帆 専修大学	湯浅里帆			76(7) 61		
			bye		湯浅里帆				
86			山口倫慧綺 日本経済大学	原田真実子	62 64				
87	Q		原田真実子 山梨学院大学	60 60		丸山愛以			
88			丸山愛以 明治大学	丸山愛以		62 26 61			
89			吉本菜月 筑波大学	57 64 76(4)	丸山愛以				
			bye	加藤穂乃佳	63 36 62				
90			加藤穂乃佳 中京大学				今田穂		
91			中山友里 筑波大学	中山友里			63 60		
			bye		中山友里				
92			田中葉苒美 姫路大学	田中葉苒美	64 64				
93	Q		吉田華菜子 明治大学	76(6) 62		今田穂			
94			沖野真奈美 松山大学	小林一愛		62 63			
95			小林一愛 姫路大学	60 61	今田穂				
			bye	今田穂	60 61				
96	2		今田穂 慶應義塾大学						

2022/8/15- 2022/8/21

DRAW

St	Seed	Rank	name		1R	2R	3R	4R	SF
1	1		吉岡希紗	早稲田大学					
			石川琴実	早稲田大学	吉岡希紗 / 石川琴実				
			bye						
			bye			吉岡希紗 / 石川琴実			
2	Q		古西美桜	関西学院大学		62 60			
			藤田わか	関西学院大学	古西美桜 / 藤田わか				
3			小田島帆希	北海道教育大学岩見沢校	60 61				
			横山円香	北海道教育大学岩見沢校			吉岡希紗 / 石川琴実		
4			城戸香澄	広島大学			61 60		
			梅林咲甫	広島大学	大川美佐 / 堤華蓮				
5	Q		大川美佐	慶應義塾大学	63 60				
			堤華蓮	慶應義塾大学		大川美佐 / 堤華蓮			
			bye						
			bye			75 63			
					森川重咲 / 山口花音				
6			森川重咲	関西大学				吉岡希紗 / 石川琴実	
			山口花音	関西大学					
7			西尾萌々子	筑波大学				62 61	
			毛呂彩音	筑波大学	西尾萌々子 / 毛呂彩音				
			bye						
			bye						
8			佐島里花子	金沢大学					
			柳澤有紀	金沢大学	神山優香 / 安井友菜	64 06 107			
9			神山優香	中京大学	62 63				
			安井友菜	中京大学			神山優香 / 安井友菜		
10			福居詩織	関西学院大学				75 67(2) 104	
			山口瑠希	関西学院大学	福居詩織 / 山口瑠希				
11	Q		松下菜々	姫路大学	76(1) 46 1210				
			石川こころ	姫路大学		福居詩織 / 山口瑠希			
			bye			64 61			
			bye		中村天音 / 坂本陽菜				
12	5~8		中村天音	関西大学					A
			坂本陽菜	関西大学				吉岡希紗 / 石川琴実	
13	3~4		谷井涼香	駒澤大学				61 57 119	
			稲葉梨莉	駒澤大学	谷井涼香 / 稲葉梨莉				
			bye						
			bye						
14	Q		松田岬	早稲田大学			松田岬 / 安藤優希		
			安藤優希	早稲田大学	松田岬 / 安藤優希	57 64 119			
15	Q		山田梨香子	駒澤大学	60 64				
			穴田琴音	駒澤大学			松田岬 / 安藤優希		
16			竹本萌乃	明治大学			57 63 103		
			吉田華菜子	明治大学	沼野菜海 / 齋藤瑠奈				
17			沼野菜海	亜細亜大学	36 61 106				
			齋藤瑠奈	亜細亜大学		松田望愛 / 足立理帆			
			bye			62 61			
			bye		松田望愛 / 足立理帆				
18			松田望愛	早稲田大学					
			足立理帆	早稲田大学			松田岬 / 安藤優希		
19			狐塚理子	山梨学院大学				64 75	
			本田恵琉	山梨学院大学	狐塚理子 / 本田恵琉				
			bye						
			bye						
20			大橋麗美華	慶應義塾大学					
			中島玲亜	慶應義塾大学	大橋麗美華 / 中島玲亜	57 76(4) 119			
21			伊賀上瑛穂	福岡大学	61 61				
			安東琴	福岡大学			渡邊優夢 / 渡邊早和子		
22			澤田那菜	松山大学			63 62		
			阪口明香	松山大学	渡邊優夢 / 渡邊早和子				
23	Q		渡邊優夢	早稲田大学	61 62				
			渡邊早和子	早稲田大学		渡邊優夢 / 渡邊早和子			
			bye			46 63 105			
			bye		宮崎明莉 / 島田莉央				
24	5~8		宮崎明莉	園田学園女子大学				吉岡希紗 / 石川琴実	齋藤優寧 / 神島舞
			島田莉央	園田学園女子大学				齋藤優寧 / 神島舞	26 64 103

女子ダブルス本戦

DRAW

St	Seed	Rank	name	1R	2R	3R	4R	SF
25	5~8		安井愛乃 亜細亜大学 山崎郁美 亜細亜大学	安井愛乃 / 山崎郁美				
			bye		安井愛乃 / 山崎郁美			
			bye					
26			永田侑那 中京大学 上江瀧桃花 中京大学	永田侑那 / 上江瀧桃花	63 62			
27			四谷美菜 富山大学 横川愛美 富山大学	63 60		大坪花 / 星野桃花		
28	Q		大坪花 東京国際大学 星野桃花 東京国際大学	大坪花 / 星野桃花		64 63		
29	Q		押川千夏 早稲田大学 平田葵 早稲田大学	63 60	大坪花 / 星野桃花			
			bye		63 62			
			bye	足立有加 / 吉田朋夏				
30			足立有加 関西学院大学 吉田朋夏 関西学院大学				齋藤優率 / 神島舞	
31			金子さら紗 早稲田大学 前田優歩 早稲田大学	金子さら紗 / 前田優歩		60 61		
			bye					
			bye		金子さら紗 / 前田優歩			
32			前田 明音 大阪体育大学 海津美空 大阪体育大学	尾西優愛 / 安本華音	61 62			
33	Q		尾西優愛 甲南大学 安本華音 甲南大学	60 62		齋藤優率 / 神島舞		
34			池田和香 東北大学 松原綾乃 東北学院大学	池田和香 / 松原綾乃		64 75		
35	Q		後藤海希 愛知淑徳大学 岩尾悠良 愛知淑徳大学	63 62	齋藤優率 / 神島舞			
			bye		76(1) 60			
			bye	齋藤優率 / 神島舞				
36	3~4		齋藤優率 早稲田大学 神島舞 早稲田大学				B 齋藤優率 / 神島舞	
37	5~8		川出莉子 筑波大学 吉本菜月 筑波大学	川出莉子 / 吉本菜月		63 64		
			bye					
			bye		伊藤さつき / 吉川ひかる			
38	Q		伊藤さつき 亜細亜大学 吉川ひかる 亜細亜大学	伊藤さつき / 吉川ひかる	63 63			
39			望月ひより 中京大学 菊田杏樹 中京大学	60 62		伊藤さつき / 吉川ひかる		
40			坂尻若菜 北海学園大学 田巻日菜乃 北海学園大学	鈴木渚左 / 南口亜美		63 75		
41	Q		鈴木渚左 明治大学 南口亜美 明治大学	63 62	鈴木渚左 / 南口亜美			
			bye		36 64 107			
			bye	小川すみれ / 淺野沙香				
42			小川すみれ 立教大学 淺野沙香 立教大学			伊藤さつき / 吉川ひかる		
43			中山麗未 亜細亜大学 中島美夢 亜細亜大学	中山麗未 / 中島美夢		64 64		
			bye					
			bye		中山麗未 / 中島美夢			
44			高岡鈴蘭 関西学院大学 堀江ちひろ 関西学院大学	高岡鈴蘭 / 堀江ちひろ	36 64 1210			
45			清水柚華 大阪教育大学 西田賀杏央 大阪教育大学	63 62		永田杏里 / 今田穂		
46			鈴木芽衣 中京大学 加藤穂乃佳 中京大学	鈴木芽衣 / 加藤穂乃佳		63 61		
47			田中里穂 福岡大学 中村友紀 福岡大学	64 61	永田杏里 / 今田穂			
			bye		62 60			
			bye	永田杏里 / 今田穂				
48	2		永田杏里 慶應義塾大学 今田穂 慶應義塾大学					

2022年度 全日本学生室内テニス選手権大会

2022/12/7- 2022/12/11

男子シングルス本戦

DRAW

St	Seed	Rank	Name	1R	2R	QF	SF	F
1		1	藤原智也 慶應義塾大学	藤原智也				
2	Q		谷川大雅 四日市大学	61 60	藤原智也			
3	Q		堤隆貴 関西大学	堤隆貴	61 64			
4			今鷹洸太 慶應義塾大学	36 63 62		藤原智也		
5	Q		大田空 法政大学	宮田陸	61 61			
6			宮田陸 近畿大学	76(6) 64	池田朋弥			
7			小高拓海 駒沢大学	池田朋弥	76(1) 64			
8		7	池田朋弥 早稲田大学	76(3) 61		藤原智也		
9		4	田中佑 筑波大学	田中佑		61 64		
10			堺太志 兵庫大学	76(2) 64	田中佑			
11			間仲啓 中央大学	堀川莞世	63 62			
12	Q		堀川莞世 関西大学	63 36 62		下村亮太郎		
13			藤井悠人 近畿大学	下村亮太郎	61 62			
14			下村亮太郎 慶應義塾大学	60 60	下村亮太郎			
15	Q		大矢祥生 愛知学院大学	高悠亜	64 36 76(7)			WINNER
16		6	高悠亜 日本大学	61 62				藤原智也
17		5	高畑里玖 早稲田大学	高畑里玖		64 76(5)		
18			冷水悠人 近畿大学	62 64	高畑里玖			
19			中村元 筑波大学	太田翔	61 26 75			
20	Q		太田翔 明治大学	16 64 64		石井涼太		
21			稲田康太郎 立教大学	稲田康太郎		46 61 76(3)		
22			守谷岳 筑波大学	61 61	石井涼太			
23			菅谷優作 慶應義塾大学	石井涼太	62 61			
24		3	石井涼太 中央大学	75 62		中村秋河		
25		8	中村秋河 関西大学	中村秋河		63 76(7)		
26			末尾拓翔 駒沢大学	61 60	中村秋河			
27			山口柚希 早稲田大学	山口柚希	63 60			
28			飯田翔 明治大学	76(5) 64		中村秋河		
29	Q		田中瑛大 早稲田大学	林航平	62 64			
30			林航平 慶應義塾大学	75 63	林航平			
31	Q		手嶋海陽 日本大学	手嶋海陽	46 63 64			
32		2	町田晴 明治大学	75 62				

2022年度 全日本学生室内テニス選手権大会

2022/12/7-2022/12/11

男子ダブルス本戦

DRAW

St	Seed	Rank	name	1R	2R	QF	SF	F
1	1		河野甲斐 近畿大学					
			蔡旻修 近畿大学	今鷹洸太 / 有本響				
2	Q		今鷹洸太 慶應義塾大学	64 76(4)				
			有本響 慶應義塾大学		下村亮太郎 / 高木翼			
3			下村亮太郎 慶應義塾大学		36 76(4) 104			
			高木翼 慶應義塾大学	下村亮太郎 / 高木翼				
4			丹下将太 早稲田大学	75 76(3)				
			吉野郁哉 早稲田大学			石垣秀悟 / 手嶋海陽		
5	4		藤原智也 慶應義塾大学			16 63 105		
			菅谷優作 慶應義塾大学	石垣秀悟 / 手嶋海陽				
6			石垣秀悟 日本大学	75 16 108				
			手嶋海陽 日本大学		石垣秀悟 / 手嶋海陽			
7			齋藤成 日本大学		36 64 106			
			高橋栄吉 日本大学	吉田響介 / 小高拓海				
8			吉田響介 駒沢大学	76(4) 63				WINNER
			小高拓海 駒沢大学				大田空 / 加藤木塁	
9			池田朋弥 早稲田大学				64 62	
			高畑里玖 早稲田大学	横田大夢 / 中村元				
10	Q		横田大夢 明治大学	76(2) 62				
			中村元 筑波大学		副田温斗 / 山中朝陽			
11	Q		増成拓也 関西学院大学		36 76(4) 108			
			増成智也 関西学院大学	副田温斗 / 山中朝陽				
12	3		副田温斗 明治大学	26 64 107				
			山中朝陽 明治大学			大田空 / 加藤木塁		
13			村田英夢 明治大学			63 64		
			町田晴 明治大学	村田英夢 / 町田晴				
14			守谷岳 筑波大学	67(4) 61 119				
			田中佑 筑波大学		大田空 / 加藤木塁			
15	Q		大田空 法政大学		76(3) 60			
			加藤木塁 法政大学	大田空 / 加藤木塁				
16	2		末尾拓翔 駒沢大学	36 63 107				
			三角理旺 駒沢大学					

2022年度 全日本学生室内テニス選手権大会

2022/12/7- 2022/12/11

女子シングルス本戦

DRAW

St	Seed	Rank	Name	1R	2R	QF	SF	F
1	1		神鳥舞 早稲田大学	神鳥舞				
2			塚田結 筑波大学	62 61	神鳥舞			
3			山口瑞希 関西学院大学	山口瑞希	62 62			
4			谷井涼香 駒沢大学	46 76(2) 64		神鳥舞		
5			吉川ひかる 亜細亜大学	吉田華菜子		64 64		
6	Q		吉田華菜子 明治大学	63 36 66 RET	大橋麗美華			
7			川本茉穂 関西大学	大橋麗美華	61 75			
8	7		大橋麗美華 慶應義塾大学	62 61			神鳥舞	
9	4		照井妃奈 筑波大学	照井妃奈			62 36 62	
10	Q		齋藤瑠奈 亜細亜大学	62 61	照井妃奈			
11	Q		宮田萌芳 早稲田大学	宮田萌芳	76(8) 75			
12			富永栞 亜細亜大学	62 62		照井妃奈		
13			大川美佐 慶應義塾大学	山口花音		64 63		
14			山口花音 関西大学	36 63 65 RET	西尾萌々子			
15	Q		西尾萌々子 筑波大学	西尾萌々子	61 61			WINNER
16	6		吉岡希紗 早稲田大学	76(8) 75				神鳥舞
17	8		金子さら紗 早稲田大学	金子さら紗				61 64
18	Q		大沼愛弥 明治大学	76(2) 64	金子さら紗			
19			中島美夢 亜細亜大学	中島美夢	63 62			
20			渡邊優夢 早稲田大学	61 46 62		吉本菜月		
21			松下菜々 姫路大学	松下菜々		60 26 60		
22	Q		木塚有映 山梨学院大学	64 75	吉本菜月			
23	Q		吉本菜月 筑波大学	吉本菜月	60 75			
24	3		堤華蓮 慶應義塾大学	63 61			梶野桃子	
25	5		西本聖良 姫路大学	西本聖良			64 57 64	
26	Q		千原菜歩 山梨学院大学	61 62	鈴木渚左			
27			石川こころ 姫路大学	鈴木渚左	76(3) 75			
28			鈴木渚左 明治大学	60 62		梶野桃子		
29			梶野桃子 早稲田大学	梶野桃子		64 63		
30			丸山愛以 明治大学	61 64	梶野桃子			
31			沼野菜海 亜細亜大学	中村天音	61 64			
32	2		中村天音 関西大学	75 61				

2022年度 全日本学生室内テニス選手権大会

2021/12/2-2021/12/5

女子ダブルス本戦

DRAW

St	Seed	Rank	name	1R	2R	QF	SF	F
1	1		神鳥舞 早稲田大学 齋藤優寧 早稲田大学	神鳥舞 / 齋藤優寧				
2	Q		照井妃奈 筑波大学 吉本菜月 筑波大学	75 76(3)	神鳥舞 / 齋藤優寧			
3			西尾萌々子 筑波大学 川出莉子 筑波大学	山口花音 / 中村天音	63 26 104			
4			山口花音 関西大学 中村天音 関西大学	62 62		神鳥舞 / 齋藤優寧		
5	3		馬渕麻実 慶應義塾大学 大川美佐 慶應義塾大学	吉田華菜子 / 鈴木渚左	63 64			
6	Q		吉田華菜子 明治大学 鈴木渚左 明治大学	60 61	中島玲亜 / 大橋麗美華			
7	Q		中島玲亜 慶應義塾大学 大橋麗美華 慶應義塾大学	中島玲亜 / 大橋麗美華	61 76(2)			
8			谷井涼香 駒沢大学 猪瀬瑞希 駒沢大学	61 63		WINNER		
9			福居詩織 関西学院大学 山口瑞希 関西学院大学	吉川ひかる / 富永栞		神鳥舞 / 齋藤優寧		
10			吉川ひかる 亜細亜大学 富永栞 亜細亜大学	61 60	石川琴実 / 金子さら紗	61 63		
11			丸希星 駒沢大学 稲葉梨莉 駒沢大学	石川琴実 / 金子さら紗	64 64			
12	4		石川琴実 早稲田大学 金子さら紗 早稲田大学	76(5) 62		石川琴実 / 金子さら紗		
13			星野桃花 東京国際大学 大坪花 東京国際大学	星野桃花 / 大坪花	60 63			
14	Q		松田岬 早稲田大学 松田栞 立教大学	46 12 RET	星野桃花 / 大坪花			
15			西飛奈 慶應義塾大学 堤華蓮 慶應義塾大学	吉岡希紗 / 平田葵	61 26 107			
16	2		吉岡希紗 早稲田大学 平田葵 早稲田大学	64 61				

第 97 回

全日本テニス選手権大会

完全記録

(本戦)

W43 第97回大正製薬 リポビタン全日本テニス選手権

男子シングルス - 本戦

日付
19 - 30 10 2022

郡市区町村
江東区有明2-2-22, JPN

Website
https://www.jta-tennis.or.jp/alljapan/tabid/433/De



印刷済: 2022/10/30 17:26:09

St.	Rank	所属団体	Round 1	Round 2	Round 3	Quarterfinals	Semifinals	Final
1	9	イカイ	今井 慎太郎 [1]	今井 慎太郎 [1]	今井 慎太郎 [1]	今井 慎太郎 [1]	今井 慎太郎 [1]	
2			Bye					
3	WC	桜田倶楽部	松岡 隼	松岡 隼	6-2 6-2			
4	Q	トップラン	末岡 大和	6-3 6-4				
5	29	伊予銀行	楠原 悠介	楠原 悠介		今井 慎太郎 [1]		
6	41	明治安田生命	田形 諒平	6-7(4) 7-6(0) 6-1	楠原 悠介	7-6(4) 6-4		
7			Bye					
8	25	JCRファーマ	今村 昌倫 [14]	今村 昌倫 [14]	7-6(1) 6-2			
9	21	早稲田大学	白石 光 [10]	白石 光 [10]			今井 慎太郎 [1]	
10			Bye				6-4 6-0	
11	WC	伊予銀行	大塚 健太郎	熊坂 拓哉	白石 光 [10]			
12	40	イカイ	熊坂 拓哉	3-6 7-6(3) Ret.	6-2 6-2			
13	32	橋本総業ホールディングス	河内 一真	中川 舜祐		白石 光 [10]		
14	WC	伊予銀行	中川 舜祐	7-6(3) 6-3	望月 勇希 [5]	6-3 6-3		
15			Bye					
16	16	エキスパートパワーシズオカ	望月 勇希 [5]	望月 勇希 [5]	6-2 6-1			
17	13	江崎グリコ	越智 真 [3]	越智 真 [3]				今井 慎太郎 [1]
18			Bye					6-1 7-5
19	42	エキスパートパワーシズオカ	江原 弘泰	藤原 智也	藤原 智也			
20	Q	慶應義塾大学	藤原 智也	3-6 6-4 6-4	6-0 6-3			
21	28	ノア・インドアステージ	市川 泰誠	市川 泰誠		藤原 智也		
22	Q	早稲田大学	丹下 将太	6-3 6-4		3-6 7-5 7-5		
23			Bye					
24	26	富士住建	齋藤 恵佑 [15]	齋藤 恵佑 [15]	4-6 6-2 6-4			
25	20	日清紡ホールディングス	山崎 純平 [9]	山崎 純平 [9]		片山 翔 [8]		
26			Bye			6-4 6-4		
27	Q	西宮テニスクラブ	山中 太陽	松田 龍樹	山崎 純平 [9]			
28	38	村田精工	松田 龍樹	6-1 6-4	5-7 6-1 6-2			
29	WC	SYSテニスクラブ	田代 悠雅	田代 悠雅		片山 翔 [8]		
30	WC	慶應義塾大学	菅谷 優作	6-2 6-3		6-1 6-2		
31			Bye					
32	19	伊予銀行	片山 翔 [8]	片山 翔 [8]	7-6(7) 7-6(5)			
33	18	橋本総業ホールディングス	川上 倫平 [7]	川上 倫平 [7]				今井 慎太郎 [1]
34			Bye					7-5 4-6 6-3
35	Q	エキスパートパワーシズオカ	菊池 玄吾	菊池 玄吾	4-6 7-6(4) 6-2			
36	Q	日本大学	高 悠亜	6-2 6-2		川上 倫平 [7]		
37	Q	村田精工	松村 亮太郎	白藤 成		6-2 7-5		
38	WC	慶應義塾大学	白藤 成	6-3 3-6 6-3	羽澤 慎治 [11]			
39			Bye					
40	22	JCRファーマ	羽澤 慎治 [11]	羽澤 慎治 [11]	6-1 3-6 6-3			
41	27	プロ・フリー	住澤 大輔 [16]	住澤 大輔 [16]			関口 周一 [4]	
42			Bye				3-6 7-5 6-2	
43	37	三菱電機	仁木 拓人	仁木 拓人	6-3 6-4			
44	39	エキスパートパワーシズオカ	鈴木 昂	6-0 7-5		関口 周一 [4]		
45	Q	プロ・フリー	ジョーンズ 怜.	田島 尚輝		3-6 6-3 6-4		
46	Q	やまやコミュニケーションズ	田島 尚輝	0-6 6-2 6-3	関口 周一 [4]			
47			Bye					
48	15	Team REC	関口 周一 [4]	関口 周一 [4]	6-4 7-6(4)			
49	17	橋本総業ホールディングス	田沼 諒太 [6]	田沼 諒太 [6]				関口 周一 [4]
50			Bye					6-4 6-4
51	36	やすいそ庭球部	磯村 志	磯村 志	4-6 6-3 6-3			
52	Q	伊予銀行	河野 優平	6-4 6-2		伊藤 竜馬 [12]		
53	Q	橋本総業ホールディングス	竹内 研人	山尾 玲貴		6-4 6-3		
54	WC	九州電力	山尾 玲貴	6-3 6-7(4) 7-6(7)	伊藤 竜馬 [12]			
55			Bye					
56	23	橋本総業ホールディングス	伊藤 竜馬 [12]	伊藤 竜馬 [12]	6-4 2-6 7-6(5)			
57	24	マイシン	川橋 勇太 [13]	川橋 勇太 [13]			伊藤 竜馬 [12]	
58			Bye				7-6(4) 7-6(5)	
59	Q	Team REC	竹島 駿朗	原崎 朝陽				
60	WC	ア・テニスアカデミー神戸垂木	原崎 朝陽	1-6 7-6(9) 6-3				
61	WC	関西大学	松田 康希	6-3 7-5		添田 豪 [2]		
62	30	近畿大学	田口 涼太郎	田口 涼太郎		6-2 6-4		
63			Bye					
64	12	GODAI	添田 豪 [2]	添田 豪 [2]	6-3 5-7 6-4			

# シード選手	# ラッキーローザー	Replacing	ドロー日時
1 今井 慎太郎	9 山崎 純平		21 10 2022 13:02
2 添田 豪	10 白石 光		Last Direct Acceptance
3 越智 真	11 羽澤 慎治		江原 弘泰 (JPN)
4 関口 周一	12 伊藤 竜馬		ドロー立会い
5 望月 勇希	13 川橋 勇太		柚木 武
6 田沼 諒太	14 今村 昌倫		署名
7 川上 倫平	15 齋藤 恵佑		
8 片山 翔	16 住澤 大輔		岡川恵美子

リポビタン

W43 第97回大正製薬 リポビタン全日本テニス選手権

男子ダブルス

日付
19 - 30 10 2022

郡市区町村
江東区有明2-2-22, JPN

Website
<https://www.jta-tennis.or.jp/alljapan/tabid/433/De>



印刷済: 2022/10/30 18:55:11

St.	Rank	所属団体	Round 1	Quarterfinals	Semifinals	Final	勝者
1	3 5	江崎グリコ SIA PARTNERSHIP FUNI	上杉 海斗 [1] 松井 俊英	上杉 海斗 [1] 松井 俊英 6-2 7-5	上杉 海斗 [1] 松井 俊英 6-4 6-4	上杉 海斗 [1] 松井 俊英 6-2 7-6(3)	上杉 海斗 [1] 松井 俊英 6-3 6-4
2	37 30	Team REC エキスパートパワーシズオカ	竹島 駿朗 菊池 玄吾	河野 甲斐 田口 涼太郎 6-4 6-4	江原 弘泰 片山 翔 7-5 3-6 [10-6]		
3	28 44	プロ・フリー 富士住建	住澤 大輔 齋藤 恵佑	原崎 朝陽 森田 皇介 3-6 6-3 [10-5]	江原 弘泰 片山 翔 6-3 2-6 [10-8]		
4	WC 57 55	近畿大学 近畿大学	河野 甲斐 田口 涼太郎	江原 弘泰 片山 翔 6-3 2-6 [10-8]	中川 舜祐 野口 政勝 6-3 6-7(5) [10-4]		
5	21 9	JCRファーマ やまやコミュニケーションズ	今村 昌倫 [3] 田島 尚輝	中川 舜祐 野口 政勝 5-7 6-3 [10-2]			
6	WC 132 248	ア・テニスアカデミー神戸垂木 柳川高等学校	原崎 朝陽 森田 皇介				
7	45 39	エキスパートパワーシズオカ 伊予銀行	江原 弘泰 片山 翔				
8	16 38	ノア・インドアステージ トップラン	市川 泰誠 末岡 大和				
9	33 27	プロ・フリー 早稲田大学	岡村 一成 白石 光				
10	32 29	伊予銀行 伊予銀行	楠原 悠介 河野 優平 6-4 6-1				
11	WC 141 97	関西大学 関西大学	大植 駿 松田 康希				
12	12 18	三菱電機 イカイ	仁木 拓人 [4] 柚木 武 6-4 6-3				
13	22 19	橋本総業ホールディングス 橋本総業ホールディングス	川上 倫平 河内 一真				
14	15 24	橋本総業ホールディングス 橋本総業ホールディングス	田沼 諒太 竹内 研人 6-3 4-6 [10-6]				
15	50 31	伊予銀行 エキスパートパワーシズオカ	中川 舜祐 野口 政勝				
16	14 8	エキスパートパワーシズオカ 江崎グリコ	望月 勇希 [2] 越智 真				

# シード選手	# 補欠	Replacing	ドロー日時
1 上杉 海斗 松井 俊英			21 10 2022 13:36
2 望月 勇希 越智 真			Last Direct Acceptance 江原 弘. (JPN)+片山 翔. (JPN)
3 今村 昌倫 田島 尚輝			ドロー立会い 柚木 武
4 仁木 拓人 柚木 武			署名 岡川恵美子

リポビタン

W43 第97回大正製薬 リポビタン全日本テニス選手権

女子シングルス - 本戦

日付
19 - 30 10 2022

郡市区町村
江東区有明2-2-22, JPN

Website
https://www.jta-tennis.or.jp/alljapan/tabid/433/De



印刷済: 2022/10/29 16:53:26

St.	Rank	所属団体	Round 1	Round 2	Round 3	Quarterfinals	Semifinals	Final
1	7	橋本総業ホールディングス	坂詰 姫野 [1]	坂詰 姫野 [1]	坂詰 姫野 [1]	坂詰 姫野 [1]	坂詰 姫野 [1]	坂詰 姫野 [1]
2			Bye					
3	LL 79	筑波大学	照井 妃奈	照井 妃奈	6-2 6-2			
4	44	ノア・インドアステージ	上田 らむ	6-2 6-3				
5	Q 67	プロ・フリー	山口 藍	神鳥 舞				
6	WC 65	早稲田大学	神鳥 舞	6-3 7-6(3)	澤柳 璃子 [16]	坂詰 姫野 [1]		
7			Bye	澤柳 璃子 [16]	6-1 6-3			
8	34	安藤証券	澤柳 璃子 [16]					
9	26	エムサービス	鮎川 真奈 [11]	鮎川 真奈 [11]				
10			Bye					
11	WC 73	慶應義塾大学	今田 穂	今田 穂	鮎川 真奈 [11]			
12	WC 61	関西大学	中村 天音	6-4 6-1	6-7(4) 7-5 7-5			
13	Q 66	姫路大学	西本 聖良	西本 聖良				
14	Q 68	城南学園	田邑 来未	6-3 6-1	西郷 里奈 [6]	西郷 里奈 [6]		
15			Bye					
16	18	TEAM 自由が丘	西郷 里奈 [6]	西郷 里奈 [6]	6-1 6-2			
17	12	橋本総業ホールディングス	瀬間 詠里花 [3]	瀬間 詠里花 [3]				
18			Bye					
19	Q 71	プロ・フリー	勝見 幸璃	川岸 七菜	瀬間 詠里花 [3]			
20	38	プロ・フリー	川岸 七菜	6-4 6-1	7-6(1) 6-4			
21	Q 92	EMシステムズ	長谷川 愛依	渡邊 優夢				
22	WC 113	早稲田大学	渡邊 優夢	6-2 7-5	伊藤 あおい [15]	伊藤 あおい [15]		
23			Bye					
24	32	サリュートテニス専門	伊藤 あおい [15]	伊藤 あおい [15]	6-1 6-1			
25	21	EMシステムズ	今西 美晴 [9]	今西 美晴 [9]				
26			Bye					
27	46	東通産業	清水 映里	山口 芽生	今西 美晴 [9]			
28	43	プロ・フリー	山口 芽生	7-6(5) 7-6(5)	6-3 7-6(7)			
29	48	チャイブビジネスインキューバ	力石 優衣	倉持 美穂				
30	49	マサスポーツシステム	倉持 美穂	3-6 7-6(6) 6-0	加治 遥 [7]	今西 美晴 [9]		
31			Bye	加治 遥 [7]	6-3 6-0			
32	19	島津製作所	加治 遥 [7]					
33	20	慶應義塾大学	佐藤 南帆 [8]	佐藤 南帆 [8]				
34			Bye					
35	36	プロ・フリー	リユー 理沙マリ	リユー 理沙マリ	佐藤 南帆 [8]			
36	Q 54	プロ・フリー	重田 夢亜	4-6 6-3 6-2	6-4 6-3			
37	Q 82	ア・テニスアカデミー神戸垂木	松田 鈴子	石井 さやか	佐藤 南帆 [8]			
38	WC 51	HSS	石井 さやか	6-3 6-4	7-6(4) 4-6 6-4			
39			Bye					
40	28	筑波大学	阿部 宏美 [12]	阿部 宏美 [12]	6-3 6-0			
41	29	島津製作所	大前 綾. [13]	大前 綾. [13]				
42			Bye					
43	45	プロ・フリー	細木 祐佳	細木 祐佳	大前 綾. [13]			
44	WC	江崎グlico	尾崎 里紗	7-6(1) 2-6 6-0	6-4 6-3			
45	Q 95	伊予銀行	長谷川 菜美	小林 ほの香				
46	42	橋本総業ホールディングス	小林 ほの香	6-3 6-3	桑田 寛子 [4]	桑田 寛子 [4]		
47			Bye					
48	14	島津製作所	桑田 寛子 [4]	桑田 寛子 [4]	7-5 6-4			
49	15	橋本総業ホールディングス	小堀 桃子 [5]	小堀 桃子 [5]				
50			Bye					
51	Q 109	リコー	板谷 里音	板谷 里音	小堀 桃子 [5]			
52	47	島津製作所	松本 安莉	6-4 6-4	6-3 6-4			
53	Q 53	町田ローンTC	川口 夏実	川口 夏実	小堀 桃子 [5]			
54	WC 55	マサスポーツシステム	牛島 里咲	6-4 6-4	今村 咲 [10]			
55			Bye					
56	24	EMシステムズ	今村 咲 [10]	今村 咲 [10]	6-4 3-6 7-5			
57	31	プロ・フリー	奥石 亜. [14]	奥石 亜. [14]				
58			Bye					
59	Q 74	プロ・フリー	尾関 彩花	尾関 彩花	奥石 亜. [14]			
60	Q 64	早稲田大学	吉岡 希紗	6-4 3-6 6-2	6-4 6-0			
61	40	慶應義塾大学	永田 杏里	小関 みちか				
62	39	橋本総業ホールディングス	小関 みちか	6-1 1-6 6-3	細木 咲良 [2]	細木 咲良 [2]		
63			Bye					
64	8	原商	細木 咲良 [2]	細木 咲良 [2]	6-3 6-4			

# シード選手	# ラッキーローザー	Replacing	ドロー日時
1 坂詰 姫野	1 照井 妃奈	山崎 郁美	21 10 2022 13:22
2 細木 咲良			Last Direct Acceptance
3 瀬間 詠里花			倉持 美穂 (JPN)
4 桑田 寛子			ドロー立会い
5 小堀 桃子			柚木 武
6 西郷 里奈			署名
7 加治 遥			
8 佐藤 南帆			岡川恵美子

リポビタン

W43 第97回大正製薬 リポビタン全日本テニス選手権

女子ダブルス

日付
19 - 30 10 2022

郡市区町村
江東区有明2-2-22, JPN

Website
https://www.jta-tennis.or.jp/alljapan/tabid/433/De



印刷済: 2022/10/30 18:55:44

St.	Rank	所属団体	Round 1	Quarterfinals	Semifinals	Final	勝者
1	10 13	橋本総業ホールディングス 橋本総業ホールディングス	小堀 桃子 [1] 瀬間 詠里花	小堀 桃子 [1] 瀬間 詠里花 6-2 6-3	小堀 桃子 [1] 瀬間 詠里花 2-6 6-3 [10-5]	小堀 桃子 [1] 瀬間 詠里花 6-2 7-5	
2	48 38	プロ・フリー プロ・フリー	川岸 七菜 細木 祐佳	今村 咲 坂詰 姫野 6-3 6-3	伊藤 あおい 勝見 幸璃 6-2 6-4	今西 美晴 [4] 大前 綾希子 3-6 6-2 [10-8]	
3	28 32	EMシステムズ 橋本総業ホールディングス	今村 咲 坂詰 姫野	今村 咲 坂詰 姫野 6-3 6-3	伊藤 あおい 勝見 幸璃 6-3 4-6 [10-5]	今西 美晴 [4] 大前 綾希子 7-5 4-6 [11-9]	
4	23 36	慶應義塾大学 慶應義塾大学	佐藤 南帆 永田 杏里	堤 華蓮 大川 美佐 7-5 6-3	伊藤 あおい 勝見 幸璃 6-3 4-6 [10-5]	今西 美晴 [4] 大前 綾希子 6-3 2-6 [10-8]	
5	27 25	プロ・フリー TEAM 自由が丘	西郷 幸奈 [3] 西郷 里奈	堤 華蓮 大川 美佐 7-5 6-3	伊藤 あおい 勝見 幸璃 6-3 4-6 [10-5]	今西 美晴 [4] 大前 綾希子 7-5 4-6 [11-9]	
6	WC 108 109	慶應義塾大学 慶應義塾大学	堤 華蓮 大川 美佐	堤 華蓮 大川 美佐 7-5 6-3	伊藤 あおい 勝見 幸璃 6-3 4-6 [10-5]	今西 美晴 [4] 大前 綾希子 7-5 4-6 [11-9]	
7	WC 94 100	早稲田大学 早稲田大学	神鳥 舞 齋藤 優寧	伊藤 あおい 勝見 幸璃 6-3 4-6 [10-5]	伊藤 あおい 勝見 幸璃 6-3 4-6 [10-5]	今西 美晴 [4] 大前 綾希子 7-5 4-6 [11-9]	
8	WC 55 52	サリュートテニス専門 プロ・フリー	伊藤 あおい 勝見 幸璃	伊藤 あおい 勝見 幸璃 6-3 4-6 [10-5]	伊藤 あおい 勝見 幸璃 6-3 4-6 [10-5]	今西 美晴 [4] 大前 綾希子 7-5 4-6 [11-9]	
9	44 20	セーレン 橋本総業ホールディングス	林 恵里奈 森崎 可南子	林 恵里奈 森崎 可南子 6-2 6-1	伊藤 あおい 勝見 幸璃 6-3 4-6 [10-5]	今西 美晴 [4] 大前 綾希子 7-5 4-6 [11-9]	
10	WC 71 68	亜細亜大学 亜細亜大学	伊藤 さつき 吉川 ひかる	伊藤 さつき 吉川 ひかる 6-2 6-1	伊藤 あおい 勝見 幸璃 6-3 4-6 [10-5]	今西 美晴 [4] 大前 綾希子 7-5 4-6 [11-9]	
11	31 42	ノア・インドアステージ 橋本総業ホールディングス	上田 らむ 小関 みちか	今西 美晴 [4] 大前 綾希子 6-4 7-5	伊藤 あおい 勝見 幸璃 6-3 4-6 [10-5]	今西 美晴 [4] 大前 綾希子 7-5 4-6 [11-9]	
12	30 24	EMシステムズ 島津製作所	今西 美晴 [4] 大前 綾希子	今西 美晴 [4] 大前 綾希子 6-4 7-5	伊藤 あおい 勝見 幸璃 6-3 4-6 [10-5]	今西 美晴 [4] 大前 綾希子 7-5 4-6 [11-9]	
13	WC 33 66	東通産業 筑波大学	清水 映里 阿部 宏美	清水 映里 阿部 宏美 6-2 7-5	伊藤 あおい 勝見 幸璃 6-3 4-6 [10-5]	今西 美晴 [4] 大前 綾希子 7-5 4-6 [11-9]	
14	43 47	早稲田大学 橋本総業ホールディングス	吉岡 希紗 小林 ほの香	清水 映里 阿部 宏美 6-2 7-5	伊藤 あおい 勝見 幸璃 6-3 4-6 [10-5]	今西 美晴 [4] 大前 綾希子 7-5 4-6 [11-9]	
15	WC 64 98	プロ・フリー プロ・フリー	中館 夏美 重田 夢亜	清水 映里 阿部 宏美 6-2 7-5	伊藤 あおい 勝見 幸璃 6-3 4-6 [10-5]	今西 美晴 [4] 大前 綾希子 7-5 4-6 [11-9]	
16	37 15	安藤証券 エムサービス	澤柳 璃子 [2] 鮎川 真奈	澤柳 璃子 [2] 鮎川 真奈 6-2 6-1	伊藤 あおい 勝見 幸璃 6-3 4-6 [10-5]	今西 美晴 [4] 大前 綾希子 7-5 4-6 [11-9]	

# シード選手	# 補欠	Replacing	ドロー日時
1 小堀 桃子 瀬間 詠里花			21 10 2022 13:38
2 澤柳 璃子 鮎川 真奈			Last Direct Acceptance 吉岡 希. (JPN)+小林 ほ. (JPN)
3 西郷 幸奈 西郷 里奈			ドロー立会い 柚木 武
4 今西 美晴 大前 綾希子			署名 岡川恵美子

リポビタン

関東大学テニスリーグ

歴代出場校

順位表

関東大学テニスリーグ歴代出場校 順位表 (男子)

	第1位
昭和22年度	法政大学
昭和23年度	法政大学
昭和24年度	早稲田大学
昭和25年度	慶應義塾大学
昭和26年度	早稲田大学
昭和27年度	慶應義塾大学
昭和28年度	慶應義塾大学
昭和29年度	慶應義塾大学
昭和30年度	慶應義塾大学
昭和31年度	慶應義塾大学
昭和32年度	慶應義塾大学
昭和33年度	慶應義塾大学
昭和34年度	慶應義塾大学
昭和35年度	慶應義塾大学
昭和36年度	早稲田大学
昭和37年度	早稲田大学

		昭和38年度	昭和39年度	昭和40年度	昭和41年度	昭和42年度	昭和43年度	昭和44年度	昭和45年度
1 部	1 位	慶應義塾大学	慶應義塾大学	慶應義塾大学	慶應義塾大学	慶應義塾大学	法政大学	法政大学	慶應義塾大学
	2 位	早稲田大学	早稲田大学	明治大学	明治大学	立教大学	慶應義塾大学	早稲田大学	法政大学
	3 位	明治大学	明治大学	早稲田大学	立教大学	早稲田大学	早稲田大学	慶應義塾大学	早稲田大学
	4 位	法政大学	立教大学	立教大学	早稲田大学	法政大学	明治大学	明治大学	明治大学
2 部	1 位	立教大学	法政大学	法政大学	法政大学	明治大学	立教大学	日本大学	立教大学
	2 位	日本大学	中央大学	日本大学	日本大学	中央大学	日本大学	青山学院大学	青山学院大学
	3 位	中央大学	日本大学	中央大学	成蹊大学	日本大学	青山学院大学	立教大学	日本大学
	4 位	学習院大学	東京大学	成蹊大学	中央大学	青山学院大学	中央大学	東京大学	成蹊大学
3 部	1 位	成蹊大学	学習院大学	東京大学	学習院大学	成蹊大学	東京大学	中央大学	東京大学
	2 位	一橋大学	成蹊大学	青山学院大学	青山学院大学	学習院大学	成城大学	成蹊大学	中央大学
	3 位	青山学院大学	青山学院大学	学習院大学	東京大学	東京大学	成蹊大学	順天堂大学	順天堂大学
	4 位	東京大学	一橋大学	一橋大学	成城大学	成城大学	順天堂大学	学習院大学	一橋大学
4 部	1 位	上智大学	上智大学	上智大学	一橋大学	東京外国語大学	学習院大学	成城大学	学習院大学
	2 位	成城大学	成城大学	成城大学	東京工業大学	東京経済大学	東京外国語大学	東京農業大学	成城大学
	3 位	明治学院大学	武蔵大学	東京工業大学	東京経済大学	一橋大学	一橋大学	一橋大学	東京農業大学
	4 位	東京工業大学	東京工業大学	東京経済大学	東京外国語大学	順天堂大学	東京農業大学	武蔵大学	武蔵大学
5 部	1 位	順天堂大学	明治学院大学	武蔵大学	上智大学	東京工業大学	東京経済大学	東京外国語大学	明治学院大学
	2 位	武蔵大学	東京経済大学	東京外国語大学	武蔵大学	武蔵大学	東京教育大学	明治学院大学	東京経済大学
	3 位	東京経済大学	横浜市立大学	明治学院大学	順天堂大学	東京教育大学	武蔵大学	東京経済大学	東京教育大学
	4 位	横浜市立大学	東京外国語大学	順天堂大学	東京教育大学	東京農業大学	明治学院大学	東京教育大学	千葉大学
6 部	1 位	静岡大学	横浜国立大学	横浜市立大学	明治学院大学	上智大学	東京工業大学	上智大学	東京外国語大学
	2 位	東京教育大学	静岡大学	静岡大学	東京農業大学	千葉大学	上智大学	千葉大学	上智大学
	3 位	東京外国語大学	東京教育大学	東京教育大学	横浜市立大学	明治学院大学	神奈川大学	神奈川大学	神奈川大学
	4 位	横浜国立大学	順天堂大学	東京農業大学	千葉大学	神奈川大学	千葉大学	東京工業大学	玉川大学

		昭和46年度	昭和47年度	昭和48年度	昭和49年度	昭和50年度	昭和51年度	昭和52年度	昭和53年度
1 部	1 位	法政大学	法政大学	法政大学	早稲田大学	日本大学	慶應義塾大学	慶應義塾大学	中央大学
	2 位	慶應義塾大学	早稲田大学	早稲田大学	慶應義塾大学	法政大学	日本大学	明治大学	法政大学
	3 位	明治大学	慶應義塾大学	立教大学	法政大学	早稲田大学	早稲田大学	早稲田大学	早稲田大学
	4 位	早稲田大学	立教大学	慶應義塾大学	日本大学	慶應義塾大学	明治大学	法政大学	慶應義塾大学
	5 位							日本大学	日本大学
	6 位							中央大学	明治大学
2 部	1 位	立教大学	明治大学	青山学院大学	立教大学	明治大学	法政大学	青山学院大学	青山学院大学
	2 位	青山学院大学	青山学院大学	明治大学	明治大学	立教大学	立教大学	立教大学	筑波大学
	3 位	成蹊大学	成蹊大学	成蹊大学	成蹊大学	青山学院大学	青山学院大学	筑波大学	立教大学
	4 位	日本大学	学習院大学	日本大学	青山学院大学	学習院大学	中央大学	順天堂大学	東京大学
	5 位							東京大学	学習院大学
	6 位							専修大学	千葉大学
3 部	1 位	中央大学	日本大学	学習院大学	中央大学	成蹊大学	学習院大学	学習院大学	順天堂大学
	2 位	東京大学	東京農業大学	東京農業大学	学習院大学	中央大学	筑波大学	上智大学	専修大学
	3 位	順天堂大学	東京大学	東京大学	東京農業大学	東京大学	東京大学	成城大学	上智大学
	4 位	学習院大学	中央大学	中央大学	東京大学	東京教育大学	順天堂大学	千葉大学	成蹊大学
	5 位							成蹊大学	東海大学
	6 位							東京農業大学	明治学院大学
4 部	1 位	一橋大学	順天堂大学	一橋大学	東京教育大学	東京農業大学	成蹊大学	明治学院大学	成城大学
	2 位	東京農業大学	一橋大学	東京教育大学	上智大学	順天堂大学	東京農業大学	東海大学	東京農業大学
	3 位	成城大学	千葉大学	順天堂大学	順天堂大学	一橋大学	成城大学	埼玉大学	埼玉大学
	4 位	千葉大学	成城大学	上智大学	一橋大学	上智大学	上智大学	群馬大学	群馬大学
	5 位	武蔵大学	上智大学	千葉大学	東京医科大学	成城大学	専修大学	一橋大学	東洋大学
	6 位	東京経済大学	東京教育大学	東京医科大学	成城大学	神奈川大学	千葉大学	神奈川大学	日本体育大学
5 部	1 位	東京教育大学	神奈川大学	成城大学	千葉大学	東京医科大学	一橋大学	東京農工大学	一橋大学
	2 位	上智大学	東京医科大学	神奈川大学	神奈川大学	千葉大学	神奈川大学	東京理科大学	神奈川大学
	3 位	明治学院大学	東京工業大学	東京工業大学	武蔵大学	東海大学	東海大学	横浜市立大学	横浜市立大学
	4 位	玉川大学	東京学芸大学	武蔵大学	東京工業大学	専修大学	埼玉大学	獨協大学	東京理科大学
	5 位	神奈川大学	武蔵大学	獨協大学	専修大学	東京工業大学	明治学院大学	東洋大学	東京医科歯科大学
	6 位	東京医科大学	東京経済大学	明治学院大学	東海大学	埼玉大学	群馬大学	日本体育大学	東京工業大学
6 部	1 位	東京外国語大学	玉川大学	東京学芸大学	明治学院大学	武蔵大学	東京工業大学	東京工業大学	東京農工大学
	2 位	東京工業大学	明治学院大学	東京経済大学	獨協大学	明治学院大学	東京医科大学	東京医科大学	獨協大学
	3 位	横浜市立大学	東京理科大学	玉川大学	東京経済大学	獨協大学	東京農工大学	関東学院大学	東京経済大学
	4 位	東京学芸大学	獨協大学	東海大学	玉川大学	玉川大学	獨協大学	東京医科歯科大学	高崎市立高崎経済大学
	5 位	東京理科大学	横浜市立大学	専修大学	東京学芸大学	東京農工大学	横浜市立大学	高崎市立高崎経済大学	國學院大學
	6 位	獨協大学	東海大学	自由学園大学	埼玉大学	群馬大学	東京理科大学	東京経済大学	武蔵工業大学

		昭和54年度	昭和55年度	昭和56年度	昭和57年度	昭和58年度	昭和59年度	昭和60年度	昭和61年度
1 部	1 位	早稲田大学	中央大学	中央大学	明治大学	明治大学	法政大学	早稲田大学	早稲田大学
	2 位	慶應義塾大学	日本大学	日本大学	中央大学	法政大学	明治大学	東海大学	明治大学
	3 位	中央大学	早稲田大学	明治大学	日本大学	慶應義塾大学	早稲田大学	明治大学	法政大学
	4 位	日本大学	慶應義塾大学	法政大学	法政大学	中央大学	東海大学	法政大学	専修大学
	5 位	法政大学	法政大学	早稲田大学	慶應義塾大学	早稲田大学	慶應義塾大学	専修大学	慶應義塾大学
	6 位	筑波大学	明治大学	慶應義塾大学	筑波大学	東海大学	専修大学	慶應義塾大学	日本大学
2 部	1 位	明治大学	筑波大学	筑波大学	早稲田大学	筑波大学	中央大学	日本大学	東海大学
	2 位	青山学院大学	青山学院大学	立教大学	青山学院大学	日本大学	日本大学	中央大学	青山学院大学
	3 位	立教大学	立教大学	青山学院大学	立教大学	青山学院大学	青山学院大学	学習院大学	中央大学
	4 位	学習院大学	専修大学	専修大学	専修大学	専修大学	東京大学	東京大学	日本体育大学
	5 位	東京大学	東京農業大学	順天堂大学	東京農業大学	東京大学	立教大学	青山学院大学	学習院大学
	6 位	専修大学	順天堂大学	東京農業大学	東海大学	日本体育大学	学習院大学	日本体育大学	東京大学
3 部	1 位	千葉大学	東京大学	日本体育大学	順天堂大学	立教大学	日本体育大学	立教大学	立教大学
	2 位	順天堂大学	学習院大学	東京大学	東京大学	東京農業大学	筑波大学	一橋大学	東京農業大学
	3 位	東海大学	上智大学	学習院大学	日本体育大学	学習院大学	一橋大学	成蹊大学	成蹊大学
	4 位	上智大学	埼玉大学	埼玉大学	学習院大学	成蹊大学	成蹊大学	東京農業大学	玉川大学
	5 位	東京農業大学	千葉大学	國學院大學	國學院大學	一橋大学	東京農業大学	筑波大学	東京学芸大学
	6 位	埼玉大学	日本体育大学	東海大学	成蹊大学	千葉大学	千葉大学	玉川大学	順天堂大学
4 部	1 位	成蹊大学	東海大学	千葉大学	埼玉大学	順天堂大学	順天堂大学	千葉大学	筑波大学
	2 位	明治学院大学	一橋大学	上智大学	千葉大学	國學院大學	埼玉大学	上智大学	一橋大学
	3 位	東洋大学	成蹊大学	一橋大学	東洋大学	東京経済大学	東京理科大学	順天堂大学	上智大学
	4 位	成城大学	成城大学	成蹊大学	一橋大学	埼玉大学	東洋大学	東京理科大学	千葉大学
	5 位	日本体育大学	國學院大學	東京理科大学	成城大学	東洋大学	上智大学	群馬大学	國學院大學
	6 位	一橋大学	東京理科大学	東洋大学	東京経済大学	東京理科大学	玉川大学	東京学芸大学	成城大学
5 部	1 位	群馬大学	東洋大学	成城大学	東京理科大学	成城大学	國學院大學	東洋大学	東京理科大学
	2 位	東京理科大学	明治学院大学	東京医科歯科大学	上智大学	東京医科歯科大学	東京経済大学	埼玉大学	群馬大学
	3 位	東京医科歯科大学	東京医科歯科大学	横浜国立大学	横浜国立大学	横浜国立大学	成城大学	國學院大學	東洋大学
	4 位	横浜市立大学	横浜市立大学	東京工業大学	東京工業大学	上智大学	東京学芸大学	成城大学	埼玉大学
	5 位	東京工業大学	東京工業大学	東京経済大学	東京医科歯科大学	玉川大学	横浜国立大学	千葉商科大学	武蔵工業大学
	6 位	國學院大學	横浜国立大学	群馬大学	武蔵工業大学	東京学芸大学	群馬大学	武蔵工業大学	東京農工大学
6 部	1 位	神奈川大学	群馬大学	横浜市立大学	群馬大学	武蔵工業大学	東京医科歯科大学	横浜国立大学	千葉商科大学
	2 位	武蔵工業大学	東京農工大学	明治学院大学	玉川大学	東京農工大学	東京農工大学	東京経済大学	東京経済大学
	3 位	東京農工大学	武蔵工業大学	武蔵大学	武蔵大学	群馬大学	武蔵工業大学	東京医科歯科大学	東京医科歯科大学
	4 位	東京経済大学	東京経済大学	武蔵工業大学	神奈川大学	神奈川大学	千葉商科大学	東京農工大学	横浜国立大学
	5 位	横浜国立大学	武蔵大学	玉川大学	東京学芸大学	千葉商科大学	創価大学	高千穂商科大学	高千穂商科大学
	6 位	武蔵大学	玉川大学	神奈川大学	駒澤大学	東京農工大学	武蔵大学	桜美林大学	東京工業大学

		昭和62年度	昭和63年度	平成元年度	平成2年度	平成3年度	平成4年度	平成5年度	平成6年度
1 部	1 位	早稲田大学	早稲田大学	日本大学	早稲田大学	早稲田大学	日本大学	日本大学	亜細亜大学
	2 位	慶應義塾大学	慶應義塾大学	早稲田大学	日本大学	慶應義塾大学	早稲田大学	早稲田大学	日本大学
	3 位	法政大学	専修大学	慶應義塾大学	明治大学	青山学院大学	青山学院大学	青山学院大学	早稲田大学
	4 位	日本大学	日本大学	明治大学	慶應義塾大学	日本大学	慶應義塾大学	専修大学	中央大学
	5 位	専修大学	中央大学	中央大学	専修大学	専修大学	法政大学	亜細亜大学	青山学院大学
	6 位	中央大学	明治大学	専修大学	青山学院大学	法政大学	専修大学	中央大学	慶應義塾大学
2 部	1 位	明治大学	法政大学	青山学院大学	中央大学	明治大学	中央大学	慶應義塾大学	専修大学
	2 位	青山学院大学	青山学院大学	法政大学	法政大学	中央大学	明治大学	法政大学	法政大学
	3 位	日本体育大学	東海大学	筑波大学	東海大学	東海大学	東海大学	明治大学	明治大学
	4 位	学習院大学	立教大学	日本体育大学	日本体育大学	筑波大学	日本体育大学	東海大学	東海大学
	5 位	専修大学	日本体育大学	東海大学	筑波大学	東京大学	亜細亜大学	日本体育大学	筑波大学
	6 位	立教大学	筑波大学	立教大学	東京大学	日本体育大学	順天堂大学	筑波大学	上武大学
3 部	1 位	東京大学	学習院大学	東京大学	立教大学	順天堂大学	東京大学	順天堂大学	日本体育大学
	2 位	東京農業大学	國學院大學	國學院大學	順天堂大学	学習院大学	筑波大学	学習院大学	東京大学
	3 位	成蹊大学	順天堂大学	順天堂大学	上智大学	成城大学	成蹊大学	帝京大学	順天堂大学
	4 位	順天堂大学	東京大学	学習院大学	学習院大学	上智大学	学習院大学	東京大学	学習院大学
	5 位	筑波大学	東京学芸大学	上智大学	成城大学	亜細亜大学	帝京大学	上武大学	神奈川大学
	6 位	國學院大學	玉川大学	成蹊大学	帝京大学	成蹊大学	千葉大学	千葉商科大学	上智大学
4 部	1 位	東京学芸大学	成蹊大学	玉川大学	成蹊大学	立教大学	上智大学	千葉大学	帝京大学
	2 位	玉川大学	東京農業大学	東京学芸大学	國學院大學	帝京大学	成城大学	成蹊大学	千葉商科大学
	3 位	一橋大学	上智大学	東京農業大学	東京学芸大学	東京学芸大学	立教大学	上智大学	東京農業大学
	4 位	千葉大学	千葉大学	一橋大学	一橋大学	玉川大学	東京農業大学	東京農業大学	成蹊大学
	5 位	上智大学	一橋大学	成城大学	玉川大学	千葉大学	千葉商科大学	一橋大学	立教大学
	6 位	群馬大学	武蔵工業大学	帝京大学	亜細亜大学	東京農業大学	上武大学	神奈川大学	明治学院大学
5 部	1 位	成城大学	群馬大学	千葉大学	東京農業大学	一橋大学	玉川大学	立教大学	千葉大学
	2 位	東京理科大学	成城大学	武蔵工業大学	武蔵工業大学	國學院大學	東京学芸大学	成城大学	一橋大学
	3 位	武蔵工業大学	東京理科大学	獨協大学	千葉商科大学	千葉商科大学	一橋大学	東京経済大学	東京工業大学
	4 位	埼玉大学	東洋大学	東京理科大学	千葉大学	東京工業大学	東京工業大学	東京工業大学	成城大学
	5 位	東洋大学	獨協大学	亜細亜大学	東京経済大学	上武大学	東京経済大学	明治学院大学	東京経済大学
	6 位	横浜国立大学	帝京大学	千葉商科大学	東京工業大学	明星大学	神奈川大学	横浜国立大学	明海大学
6 部	1 位	東京農工大学	横浜国立大学	東洋大学	東京理科大学	東京経済大学	國學院大學	東京学芸大学	横浜国立大学
	2 位	千葉商科大学	埼玉大学	群馬大学	獨協大学	武蔵工業大学	明星大学	玉川大学	東京学芸大学
	3 位	東京工業大学	東京経済大学	東京農工大学	明星大学	流通経済大学	横浜国立大学	武蔵工業大学	國學院大學
	4 位	東京経済大学	千葉商科大学	東京経済大学	群馬大学	群馬大学	群馬大学	國學院大學	武蔵工業大学
	5 位	帝京大学	東京農工大学	東京工業大学	上武大学	横浜国立大学	武蔵工業大学	明海大学	関東学院大学
	6 位	獨協大学	亜細亜大学	明星大学	流通経済大学	神奈川大学	明治学院大学	芝浦工業大学	横浜国立大学

		平成7年度	平成8年度	平成9年度	平成10年度	平成11年度	平成12年度	平成13年度	平成14年度
1 部	1 位	亜細亜大学	亜細亜大学	亜細亜大学	亜細亜大学	早稲田大学	亜細亜大学	早稲田大学	早稲田大学
	2 位	青山学院大学	早稲田大学	慶應義塾大学	早稲田大学	亜細亜大学	早稲田大学	亜細亜大学	法政大学
	3 位	中央大学	青山学院大学	早稲田大学	法政大学	慶應義塾大学	日本大学	法政大学	亜細亜大学
	4 位	日本大学	慶應義塾大学	日本大学	日本大学	法政大学	法政大学	日本大学	日本大学
	5 位	早稲田大学	日本大学	中央大学	慶應義塾大学	中央大学	中央大学	筑波大学	筑波大学
	6 位	慶應義塾大学	中央大学	法政大学	中央大学	日本大学	筑波大学	中央大学	中央大学
2 部	1 位	法政大学	法政大学	青山学院大学	専修大学	筑波大学	慶應義塾大学	専修大学	明治大学
	2 位	明治大学	明治大学	専修大学	筑波大学	明治大学	専修大学	慶應義塾大学	明海大学
	3 位	専修大学	専修大学	明治大学	青山学院大学	専修大学	日本体育大学	明海大学	慶應義塾大学
	4 位	筑波大学	筑波大学	筑波大学	明治大学	青山学院大学	上武大学	千葉商科大学	専修大学
	5 位	東海大学	上智大学	学習院大学	東京農業大学	上武大学	明海大学	明治大学	東京農業大学
	6 位	上武大学	学習院大学	東京農業大学	上武大学	日本体育大学	千葉商科大学	東京農業大学	東海大学
3 部	1 位	順天堂大学	上武大学	上智大学	学習院大学	東京農業大学	青山学院大学	日本体育大学	千葉商科大学
	2 位	上智大学	順天堂大学	上武大学	帝京大学	学習院大学	明治大学	上武大学	城西大学
	3 位	学習院大学	帝京大学	立教大学	明海大学	明海大学	東京農業大学	関東学院大学	関東学院大学
	4 位	日本体育大学	日本体育大学	帝京大学	日本体育大学	千葉商科大学	千葉大学	千葉大学	日本体育大学
	5 位	帝京大学	東京農業大学	日本体育大学	明治学院大学	東京大学	関東学院大学	東海大学	駒澤大学
	6 位	東京農業大学	立教大学	明海大学	千葉商科大学	千葉大学	東京学芸大学	城西大学	順天堂大学
4 部	1 位	神奈川大学	神奈川大学	順天堂大学	立教大学	帝京大学	東京大学	青山学院大学	千葉大学
	2 位	東京大学	明海大学	明治学院大学	上智大学	明治学院大学	学習院大学	東京学芸大学	上武大学
	3 位	千葉商科大学	千葉商科大学	千葉商科大学	東京大学	立教大学	立教大学	上智大学	立教大学
	4 位	立教大学	明治学院大学	神奈川大学	順天堂大学	上智大学	上智大学	立教大学	青山学院大学
	5 位	明治学院大学	東京大学	東京大学	千葉大学	東京学芸大学	城西大学	駒澤大学	一橋大学
	6 位	明海大学	國學院大學	千葉大学	東京工業大学	関東学院大学	東海大学	順天堂大学	学習院大学
5 部	1 位	成蹊大学	成蹊大学	國學院大學	神奈川大学	東京工業大学	明治学院大学	学習院大学	上智大学
	2 位	東京工業大学	千葉大学	成蹊大学	関東学院大学	順天堂大学	帝京大学	東京大学	東京学芸大学
	3 位	千葉大学	東京工業大学	東京工業大学	國學院大學	創価大学	創価大学	創価大学	創価大学
	4 位	成城大学	東京経済大学	東京経済大学	東京学芸大学	一橋大学	一橋大学	一橋大学	常磐大学
	5 位	國學院大學	関東学院大学	関東学院大学	創価大学	城西大学	順天堂大学	常磐大学	帝京大学
	6 位	横浜国立大学	東京学芸大学	東京学芸大学	一橋大学	東海大学	駒澤大学	神奈川大学	横浜市立大学
6 部	1 位	東京経済大学	横浜国立大学	創価大学	成蹊大学	神奈川大学	東京工業大学	帝京大学	東京大学
	2 位	一橋大学	成城大学	一橋大学	東京経済大学	國學院大學	常磐大学	明治学院大学	神奈川大学
	3 位	関東学院大学	常磐大学	成城大学	横浜国立大学	東京経済大学	神奈川大学	成城大学	成城大学
	4 位	横浜市立大学	一橋大学	横浜国立大学	成城大学	成蹊大学	成蹊大学	横浜市立大学	埼玉大学
	5 位	東京学芸大学	横浜市立大学	東京理科大学	城西大学	常磐大学	横浜市立大学	群馬大学	東京理科大学
	6 位	武蔵工業大学	創価大学	東洋大学	東海大学	駒澤大学	成城大学	埼玉大学	東京工業大学

		平成15年度	平成16年度	平成17年度	平成18年度	平成19年度	平成20年度	平成21年度	平成22年度
1 部	1 位	亜細亜大学	日本大学	早稲田大学	早稲田大学	早稲田大学	早稲田大学	早稲田大学	早稲田大学
	2 位	日本大学	早稲田大学	法政大学	法政大学	慶應義塾大学	法政大学	慶應義塾大学	法政大学
	3 位	法政大学	筑波大学	日本大学	日本大学	法政大学	慶應義塾大学	法政大学	慶應義塾大学
	4 位	早稲田大学	法政大学	中央大学	中央大学	亜細亜大学	亜細亜大学	亜細亜大学	明治大学
	5 位	中央大学	亜細亜大学	筑波大学	亜細亜大学	日本大学	日本大学	明治大学	亜細亜大学
	6 位	筑波大学	中央大学	亜細亜大学	慶應義塾大学	中央大学	明治大学	日本大学	日本大学
2 部	1 位	慶應義塾大学	慶應義塾大学	慶應義塾大学	筑波大学	明治大学	中央大学	中央大学	中央大学
	2 位	専修大学	明治大学	明治大学	明治大学	専修大学	専修大学	専修大学	筑波大学
	3 位	明治大学	専修大学	東海大学	専修大学	筑波大学	東海大学	駒澤大学	専修大学
	4 位	明海大学	東海大学	専修大学	東海大学	東海大学	上武大学	筑波大学	上武大学
	5 位	東海大学	駒澤大学	駒澤大学	駒澤大学	駒澤大学	筑波大学	東海大学	駒澤大学
	6 位	駒澤大学	明海大学	関東学院大学	関東学院大学	上武大学	駒澤大学	上武大学	青山学院大学
3 部	1 位	東京農業大学	千葉商科大学	明海大学	上武大学	関東学院大学	関東学院大学	青山学院大学	東海大学
	2 位	千葉商科大学	順天堂大学	千葉商科大学	立教大学	千葉商科大学	青山学院大学	東京農業大学	関東学院大学
	3 位	城西大学	東京農業大学	学習院大学	千葉商科大学	順天堂大学	日本体育大学	日本体育大学	千葉商科大学
	4 位	日本体育大学	日本体育大学	日本体育大学	日本体育大学	日本体育大学	千葉商科大学	千葉商科大学	東京農業大学
	5 位	順天堂大学	関東学院大学	立教大学	明海大学	東京農業大学	東京農業大学	関東学院大学	上智大学
	6 位	一橋大学	学習院大学	上武大学	順天堂大学	青山学院大学	順天堂大学	順天堂大学	立教大学
4 部	1 位	関東学院大学	一橋大学	東京農業大学	学習院大学	明海大学	立教大学	上智大学	順天堂大学
	2 位	立教大学	城西大学	順天堂大学	東京農業大学	立教大学	横浜国立大学	立教大学	日本体育大学
	3 位	学習院大学	立教大学	横浜市立大学	横浜市立大学	学習院大学	学習院大学	千葉大学	成城大学
	4 位	千葉大学	上武大学	城西大学	成城大学	成城大学	成城大学	成城大学	千葉大学
	5 位	上武大学	横浜市立大学	成城大学	城西大学	横浜国立大学	上智大学	学習院大学	明海大学
	6 位	横浜市立大学	千葉大学	東京大学	青山学院大学	一橋大学	千葉大学	横浜国立大学	成蹊大学
5 部	1 位	青山学院大学	成城大学	千葉大学	東京大学	横浜市立大学	明海大学	一橋大学	横浜国立大学
	2 位	帝京大学	東京大学	一橋大学	一橋大学	城西大学	一橋大学	城西大学	城西大学
	3 位	創価大学	創価大学	創価大学	東京理科大学	東京理科大学	東京理科大学	東京理科大学	学習院大学
	4 位	常盤大学	常盤大学	東洋大学	東洋大学	千葉大学	城西大学	横浜市立大学	東京理科大学
	5 位	成城大学	帝京大学	東京理科大学	千葉大学	東洋大学	東洋大学	明海大学	東京学芸大学
	6 位	東京大学	東洋大学	青山学院大学	横浜国立大学	上智大学	横浜市立大学	東洋大学	東洋学園大学
6 部	1 位	東京学芸大学	青山学院大学	帝京大学	創価大学	東京大学	東京大学	成蹊大学	一橋大学
	2 位	上智大学	東京学芸大学	常盤大学	成蹊大学	成蹊大学	成蹊大学	東京大学	横浜市立大学
	3 位	東京理科大学	東京工業大学	成蹊大学	帝京大学	帝京大学	東京学芸大学	東京学芸大学	神奈川大学
	4 位	東京工業大学	東京理科大学	東京学芸大学	東京学芸大学	創価大学	創価大学	武蔵大学	東京大学
	5 位	東洋大学	茨城大学	茨城大学	首都大学東京	首都大学東京	帝京大学	神奈川大学	武蔵大学
	6 位	茨城大学	成蹊大学	横浜国立大学	上智大学	東京学芸大学	武蔵大学	東洋学園大学	玉川大学

		平成24年度	平成25年度	平成26年度	平成27年度	平成28年度	平成29年度	平成30年度	2019年度
1 部	1 位	早稲田大学	早稲田大学	早稲田大学	早稲田大学	早稲田大学	早稲田大学	早稲田大学	早稲田大学
	2 位	法政大学	慶應義塾大学	慶應義塾大学	慶應義塾大学	明治大学	慶應義塾大学	慶應義塾大学	慶應義塾大学
	3 位	慶應義塾大学	法政大学	明治大学	明治大学	慶應義塾大学	中央大学	法政大学	法政大学
	4 位	明治大学	明治大学	法政大学	法政大学	法政大学	中央大学	中央大学	亜細亜大学
	5 位	亜細亜大学	日本大学	中央大学	中央大学	中央大学	明治大学	明治大学	中央大学
	6 位	日本大学	亜細亜大学	日本大学	亜細亜大学	亜細亜大学	亜細亜大学	亜細亜大学	明治大学
2 部	1 位	専修大学	中央大学	専修大学	日本大学	筑波大学	日本大学	駒澤大学	筑波大学
	2 位	中央大学	専修大学	亜細亜大学	専修大学	専修大学	東海大学	青山学院大学	駒澤大学
	3 位	東海大学	東海大学	青山学院大学	筑波大学	青山学院大学	青山学院大学	東海大学	日本大学
	4 位	青山学院大学	青山学院大学	駒澤大学	青山学院大学	日本大学	専修大学	日本大学	青山学院大学
	5 位	上武大学	駒澤大学	上武大学	上武大学	立教大学	日本体育大学	専修大学	東海大学
	6 位	駒澤大学	上武大学	筑波大学	駒澤大学	東海大学	駒澤大学	筑波大学	専修大学
3 部	1 位	筑波大学	筑波大学	東海大学	東海大学	上武大学	立教大学	日本体育大学	東京国際大学
	2 位	立教大学	立教大学	東京農業大学	東洋学院大学	駒澤大学	筑波大学	立教大学	立教大学
	3 位	日本体育大学	東京農業大学	日本体育大学	立教大学	日本体育大学	東洋学園大学	東京国際大学	上武大学
	4 位	東京農業大学	日本体育大学	東洋学園大学	日本体育大学	東洋学園大学	上武大学	上武大学	日本体育大学
	5 位	関東学院大学	関東学院大学	立教大学	東京農業大学	成蹊大学	東京国際大学	東洋学園大学	東洋学園大学
	6 位	千葉商科大学	東洋学園大学	関東学院大学	関東学院大学	東京国際大学	成蹊大学	東京農業大学	東京農業大学
4 部	1 位	東洋学園大学	順天堂大学	東京大学	成蹊大学	関東学院大学	東京大学	成蹊大学	獨協大学
	2 位	成蹊大学	成蹊大学	成蹊大学	東京大学	東京農業大学	成城大学	成城大学	東京大学
	3 位	学習院大学	学習院大学	順天堂大学	順天堂大学	順天堂大学	国士舘大学	東京大学	東京理科大学
	4 位	順天堂大学	東京大学	学習院大学	成城大学	東京大学	東京農業大学	国士舘大学	成城大学
	5 位	成城大学	千葉商科大学	成城大学	学習院大学	成城大学	帝京大学	獨協大学	関東学院大学
	6 位	上智大学	千葉大学	上智大学	東京国際大学	国士舘大学	明治学院大学	東京理科大学	千葉大学
5 部	1 位	東京大学	成城大学	千葉商科大学	上智大学	学習院大学	順天堂大学	帝京大学	成蹊大学
	2 位	千葉大学	横浜国立大学	横浜国立大学	東京理科大学	明治学院大学	関東学院大学	明治学院大学	国士舘大学
	3 位	横浜国立大学	上智大学	千葉大学	横浜国立大学	千葉商科大学	東京理科大学	東京学芸大学	東京学芸大学
	4 位	東京学芸大学	横浜市立大学	國學院大學	千葉商科大学	東京理科大学	横浜国立大学	横浜国立大学	横浜国立大学
	5 位	城西大学	東京学芸大学	東京理科大学	明治学院大学	横浜国立大学	東京学芸大学	関東学院大学	明治学院大学
	6 位	明海大学	東京工業大学	東京国際大学	国士舘大学	帝京大学	獨協大学	千葉大学	帝京大学
6 部	1 位	東京工業大学	國學院大學	横浜市立大学	國學院大學	上智大学	千葉商科大学	順天堂大学	学習院大学
	2 位	横浜市立大学	神奈川大学	神奈川大学	千葉大学	東洋大学	学習院大学	学習院大学	東京工業大学
	3 位	玉川大学	城西大学	東洋大学	東洋大学	千葉大学	千葉大学	東洋大学	東洋大学
	4 位	國學院大學	東京理科大学	東京工業大学	神奈川大学	神奈川大学	東洋大学	千葉商科大学	横浜市立大学
	5 位	神奈川大学	玉川大学	国士舘大学	横浜市立大学	東京学芸大学	神奈川大学	横浜市立大学	千葉商科大学
	6 位	東京理科大学	明海大学	明治学院大学	帝京大学	獨協大学	國學院大學	東京工業大学	順天堂大学

		2022年度
1 部	1 位	早稲田大学
	2 位	慶應義塾大学
	3 位	法政大学
	4 位	明治大学
	5 位	中央大学
	6 位	日本大学
2 部	1 位	亜細亜大学
	2 位	駒澤大学
	3 位	筑波大学
	4 位	青山学院大学
	5 位	立教大学
	6 位	東京国際大学
3 部	1 位	東海大学
	2 位	専修大学
	3 位	日本体育大学
	4 位	上武大学
	5 位	獨協大学
	6 位	東京理科大学
4 部	1 位	東京農業大学
	2 位	東洋学園大学
	3 位	成城大学
	4 位	東京大学
	5 位	千葉大学
	6 位	成蹊大学
5 部	1 位	関東学院大学
	2 位	横浜国立大学
	3 位	国士舘大学
	4 位	明治学院大学
	5 位	順天堂大学
	6 位	東洋大学
6 部	1 位	東京学芸大学
	2 位	帝京大学
	3 位	学習院大学
	4 位	東京工業大学
	5 位	芝浦工業大学
	6 位	一橋大学

関東大学テニスリーグ 歴代出場校 順位表 (女子)

		昭和40年度	昭和41年度	昭和42年度	昭和43年度	昭和44年度	昭和45年度
1 部	1 位	日本大学	慶應義塾大学	慶應義塾大学	日本大学	日本大学	日本大学
	2 位	早稲田大学	早稲田大学	日本大学	青山学院大学	早稲田大学	青山学院大学
	3 位	慶應義塾大学	青山学院大学	青山学院大学	学習院大学	青山学院大学	学習院大学
	4 位	青山学院大学	日本大学	学習院大学	早稲田大学	学習院大学	慶應義塾大学
2 部	1 位	学習院大学	成城大学	早稲田大学	慶應義塾大学	聖心女子大学	早稲田大学
	2 位	聖心女子大学	聖心女子大学	聖心女子大学	成城大学	日本女子大学	成城大学
	3 位	成城大学	学習院大学	成城大学	聖心女子大学	慶應義塾大学	日本女子大学
	4 位	成蹊大学	成蹊大学	成蹊大学	日本女子大学	成城大学	成蹊大学
3 部	1 位		東京学芸大学	日本女子大学	成蹊大学	東京学芸大学	聖心女子大学
	2 位		東京外国語大学	東京外国語大学	東京女子大学	成蹊大学	東京学芸大学
	3 位		日本女子大学	東京学芸大学	東京学芸大学	東京女子大学	東京女子大学
	4 位		東京女子大学	東京女子大学	上智大学	お茶の水女子大学	お茶の水女子大学
4 部	1 位		上智大学	明治学院大学	東京外国語大学	上智大学	上智大学
	2 位			上智大学	実践女子大学	千葉大学	実践女子大学
	3 位			お茶の水女子大学	お茶の水女子大学	実践女子大学	東京教育大学
	4 位			実践女子大学	千葉大学	東京教育大学	共立女子大学

		昭和46年度	昭和47年度	昭和48年度	昭和49年度	昭和50年度	昭和51年度	昭和52年度	昭和53年度
1 部	1 位	青山学院大学	青山学院大学	日本大学	日本大学	日本大学	青山学院大学	日本大学	日本大学
	2 位	日本大学	日本大学	青山学院大学	青山学院大学	青山学院大学	日本大学	青山学院大学	青山学院大学
	3 位	学習院大学	学習院大学	学習院大学	学習院大学	慶應義塾大学	日本女子体育大学	日本女子体育大学	日本女子体育大学
	4 位	成城大学	成城大学	東京学芸大学	慶應義塾大学	日本女子体育大学	成城大学	成城大学	成城大学
	5 位							学習院大学	学習院大学
	6 位							慶應義塾大学	東京女子体育大学
2 部	1 位	慶應義塾大学	東京学芸大学	成城大学	東京学芸大学	学習院大学	慶應義塾大学	東京女子体育大学	慶應義塾大学
	2 位	成蹊大学	日本女子大学	日本女子大学	成蹊大学	成城大学	学習院大学	上智大学	東京女子大学
	3 位	日本女子大学	上智大学	上智大学	成城大学	聖心女子大学	東京学芸大学	東京女子大学	日本女子大学
	4 位	東京学芸大学	成蹊大学	成蹊大学	日本女子体育大学	成蹊大学	上智大学	聖心女子大学	聖心女子大学
	5 位	早稲田大学	お茶の水女子大学	日本女子体育大学	上智大学	上智大学	東京女子体育大学	東京学芸大学	成蹊大学
	6 位	お茶の水女子大学	東京女子大学	慶應義塾大学	聖心女子大学	東京学芸大学	東京女子大学	日本女子大学	日本体育大学
3 部	1 位	聖心女子大学	慶應義塾大学	お茶の水女子大学	日本女子大学	日本女子大学	成蹊大学	成蹊大学	上智大学
	2 位	上智大学	早稲田大学	東京女子大学	お茶の水女子大学	獨協大学	聖心女子大学	昭和女子大学	東京学芸大学
	3 位	東京女子大学	聖心女子大学	聖心女子大学	獨協大学	立教大学	日本女子大学	立教大学	昭和女子大学
	4 位	実践女子大学	共立女子大学	共立女子大学	東京女子大学	東京女子大学	立教大学	千葉大学	津田塾大学
	5 位	共立女子大学	実践女子大学	実践女子大学	東京教育大学	共立女子大学	昭和女子大学	日本体育大学	お茶の水女子大学
	6 位	獨協大学	日本女子体育大学	東京農業大学	立教大学	東京女子体育大学	千葉大学	津田塾大学	宇都宮大学
4 部	1 位	東京教育大学	獨協大学	早稲田大学	共立女子大学	東京教育大学	共立女子大学	お茶の水女子大学	千葉大学
	2 位	日本女子体育大学	千葉大学	獨協大学	東京農業大学	お茶の水女子大学	獨協大学	筑波大学	立教大学
	3 位	千葉大学	東京農業大学	千葉大学	埼玉大学	千葉大学	筑波大学	明治学院大学	筑波大学
	4 位	東京農業大学	東京教育大学	東京教育大学	千葉大学	東京農業大学	お茶の水女子大学	宇都宮大学	共立女子大学
	5 位	明治学院大学	立教大学	立教大学	東京女子体育大学	宇都宮大学	日本体育大学	共立女子大学	玉川大学
	6 位	立教大学	和光大学	和光大学	和光大学	昭和女子大学	津田塾大学	獨協大学	埼玉大学

		昭和54年度	昭和55年度	昭和56年度	昭和57年度	昭和58年度	昭和59年度	昭和60年度	昭和61年度
1 部	1 位	青山学院大学	日本大学	青山学院大学	青山学院大学	青山学院大学	青山学院大学	青山学院大学	青山学院大学
	2 位	日本大学	日本女子体育大学	日本大学	玉川大学	日本大学	学習院大学	東海大学	東海大学
	3 位	日本女子体育大学	青山学院大学	慶應義塾大学	慶應義塾大学	玉川大学	玉川大学	学習院大学	日本体育大学
	4 位	成城大学	慶應義塾大学	日本女子体育大学	日本大学	学習院大学	東海大学	上智大学	学習院大学
	5 位	東京女子体育大学	成蹊大学	学習院大学	学習院大学	聖心女子大学	日本女子体育大学	日本体育大学	日本女子体育大学
	6 位	慶應義塾大学	学習院大学	玉川大学	聖心女子大学	東海大学	上智大学	聖心女子大学	日本女子大学
2 部	1 位	学習院大学	東京女子体育大学	成蹊大学	日本女子体育大学	慶應義塾大学	聖心女子大学	日本女子体育大学	上智大学
	2 位	日本体育大学	成城大学	東京女子体育大学	東京女子体育大学	筑波大学	日本大学	玉川大学	聖心女子大学
	3 位	成蹊大学	日本体育大学	上智大学	日本体育大学	日本体育大学	日本体育大学	東京学芸大学	玉川大学
	4 位	聖心女子大学	聖心女子大学	日本体育大学	成蹊大学	日本女子体育大学	筑波大学	筑波大学	筑波大学
	5 位	上智大学	上智大学	聖心女子大学	東海大学	成蹊大学	東京学芸大学	日本大学	慶應義塾大学
	6 位	東京学芸大学	玉川大学	東海大学	筑波大学	上智大学	日本女子大学	日本女子大学	東京女子体育大学
3 部	1 位	日本女子大学	東京学芸大学	成城大学	上智大学	東京女子体育大学	成蹊大学	立教大学	東京学芸大学
	2 位	東京女子大学	津田塾大学	東京女子大学	立教大学	東京学芸大学	慶應義塾大学	東京女子体育大学	日本大学
	3 位	宇都宮大学	埼玉大学	立教大学	東京学芸大学	日本女子大学	東京女子体育大学	慶應義塾大学	成城大学
	4 位	津田塾大学	東京女子大学	東京学芸大学	成城大学	立教大学	横浜国立大学	横浜国立大学	立教大学
	5 位	玉川大学	東海大学	津田塾大学	日本女子大学	埼玉大学	埼玉大学	東京女子大学	横浜国立大学
	6 位	埼玉大学	立教大学	筑波大学	埼玉大学	横浜国立大学	立教大学	成城大学	成蹊大学
4 部	1 位	昭和女子大学	宇都宮大学	埼玉大学	津田塾大学	成城大学	東京女子大学	成蹊大学	東京女子大学
	2 位	お茶の水女子大学	日本女子大学	日本女子大学	東京女子大学	津田塾大学	津田塾大学	埼玉大学	桜美林大学
	3 位	立教大学	横浜国立大学	横浜国立大学	横浜国立大学	東京女子大学	成城大学	国際基督教大学	東京外国語大学
	4 位	共立女子大学	昭和女子大学	昭和女子大学	昭和女子大学	東京都立大学	桜美林大学	帝京大学	国際基督教大学
	5 位	東海大学	筑波大学	国際基督教大学	大妻女子大学	文教大学	帝京大学	桜美林大学	専修大学
	6 位	横浜国立大学	国際基督教大学	大妻女子大学	東京都立大学	桜美林大学	国際基督教大学	東京外国語大学	清泉女子大学

		昭和62年度	昭和63年度	平成元年度	平成2年度	平成3年度	平成4年度	平成5年度	平成6年度
1 部	1 位	青山学院大学	青山学院大学	青山学院大学	青山学院大学	日本大学	日本大学	亜細亜大学	亜細亜大学
	2 位	東海大学	日本女子体育大学	日本体育大学	専修大学	専修大学	専修大学	青山学院大学	青山学院大学
	3 位	日本女子体育大学	日本体育大学	日本大学	日本大学	青山学院大学	青山学院大学	日本大学	専修大学
	4 位	日本体育大学	玉川大学	日本女子体育大学	日本女子体育大学	筑波大学	東海大学	専修大学	慶應義塾大学
	5 位	学習院大学	東海大学	東海大学	東海大学	東海大学	亜細亜大学	学習院大学	日本大学
	6 位	玉川大学	日本大学	専修大学	筑波大学	日本女子体育大学	学習院大学	慶應義塾大学	日本女子体育大学
2 部	1 位	日本女子大学	学習院大学	玉川大学	日本体育大学	学習院大学	筑波大学	東海大学	学習院大学
	2 位	筑波大学	聖心女子大学	聖心女子大学	東京女子体育大学	日本体育大学	日本女子体育大学	日本女子体育大学	筑波大学
	3 位	東京女子体育大学	東京女子体育大学	日本女子大学	聖心女子大学	玉川大学	慶應義塾大学	筑波大学	日本体育大学
	4 位	慶應義塾大学	日本女子体育大学	成城大学	玉川大学	聖心女子大学	日本体育大学	日本体育大学	東海大学
	5 位	聖心女子大学	専修大学	東京女子体育大学	成城大学	亜細亜大学	早稲田大学	早稲田大学	東京女子体育大学
	6 位	日本大学	成城大学	筑波大学	学習院大学	慶應義塾大学	東京女子体育大学	東京女子体育大学	早稲田大学
3 部	1 位	上智大学	筑波大学	学習院大学	日本女子大学	成城大学	玉川大学	成城大学	成城大学
	2 位	成城大学	慶應義塾大学	慶應義塾大学	東京学芸大学	東京女子体育大学	聖心女子大学	成蹊大学	上智大学
	3 位	東京学芸大学	東京学芸大学	東京学芸大学	上智大学	早稲田大学	成城大学	聖心女子大学	聖心女子大学
	4 位	立教大学	立教大学	千葉大学	慶應義塾大学	日本女子大学	成蹊大学	玉川大学	玉川大学
	5 位	成蹊大学	千葉大学	上智大学	亜細亜大学	成蹊大学	東京学芸大学	日本女子大学	創価大学
	6 位	専修大学	国際基督教大学	成蹊大学	早稲田大学	東京経済大学	立教大学	上智大学	横浜国立大学
4 部	1 位	横浜国立大学	成蹊大学	国際基督教大学	成蹊大学	東京学芸大学	日本女子大学	東京学芸大学	日本女子大学
	2 位	清泉女子大学	上智大学	立教大学	千葉大学	上智大学	東京経済大学	立教大学	成蹊大学
	3 位	桜美林大学	東京女子大学	東京女子大学	立教大学	横浜国立大学	上智大学	東京経済大学	東京学芸大学
	4 位	国際基督教大学	横浜国立大学	横浜国立大学	横浜国立大学	国際基督教大学	国際基督教大学	国際基督教大学	東京経済大学
	5 位	東京女子大学	白百合女子大学	亜細亜大学	国際基督教大学	立教大学	宇都宮大学	横浜国立大学	拓殖大学
	6 位	千葉大学	共立女子大学	早稲田大学	東京経済大学	帝京大学	白百合女子大学	創価大学	順天堂大学

		平成7年度	平成8年度	平成9年度	平成10年度	平成11年度	平成12年度	平成13年度	平成14年度
1 部	1 位	亜細亜大学	亜細亜大学	亜細亜大学	亜細亜大学	亜細亜大学	亜細亜大学	早稲田大学	亜細亜大学
	2 位	青山学院大学	日本大学	青山学院大学	筑波大学	筑波大学	専修大学	筑波大学	専修大学
	3 位	慶應義塾大学	専修大学	専修大学	青山学院大学	専修大学	早稲田大学	専修大学	早稲田大学
	4 位	専修大学	青山学院大学	筑波大学	専修大学	青山学院大学	筑波大学	亜細亜大学	筑波大学
	5 位	日本大学	筑波大学	慶應義塾大学	慶應義塾大学	立教大学	青山学院大学	青山学院大学	青山学院大学
	6 位	筑波大学	東海大学	早稲田大学	立教大学	早稲田大学	立教大学	東海大学	日本大学
2 部	1 位	日本女子体育大学	慶應義塾大学	日本大学	早稲田大学	慶應義塾大学	東海大学	立教大学	東海大学
	2 位	日本体育大学	日本体育大学	東海大学	日本体育大学	日本大学	慶應義塾大学	日本大学	日本体育大学
	3 位	東京女子体育大学	日本女子体育大学	日本体育大学	東海大学	東海大学	日本大学	日本女子体育大学	関東学院大学
	4 位	東海大学	東京女子体育大学	東京女子体育大学	日本大学	日本女子体育大学	日本女子体育大学	東京女子体育大学	日本女子体育大学
	5 位	早稲田大学	学習院大学	日本女子体育大学	日本女子体育大学	日本体育大学	東京女子体育大学	日本体育大学	立教大学
	6 位	学習院大学	早稲田大学	立教大学	東京女子体育大学	東京女子体育大学	日本体育大学	関東学院大学	東洋英和女学院大学
3 部	1 位	成城大学	上智大学	学習院大学	学習院大学	学習院大学	関東学院大学	慶應義塾大学	東京女子体育大学
	2 位	上智大学	聖心女子大学	上智大学	東京学芸大学	東京学芸大学	拓殖大学	東洋英和女学院大学	創価大学
	3 位	聖心女子大学	玉川大学	東京学芸大学	成蹊大学	関東学院大学	成蹊大学	拓殖大学	慶應義塾大学
	4 位	玉川大学	東京学芸大学	成蹊大学	聖心女子大学	成蹊大学	学習院大学	学習院大学	明海大学
	5 位	東京学芸大学	立教大学	聖心女子大学	拓殖大学	聖心女子大学	東洋英和女学院大学	創価大学	学習院大学
	6 位	順天堂大学	成蹊大学	拓殖大学	関東学院大学	拓殖大学	創価大学	明海大学	拓殖大学
4 部	1 位	創価大学	成城大学	玉川大学	上智大学	常磐大学	聖心女子大学	成蹊大学	明治学院大学
	2 位	横浜国立大学	順天堂大学	順天堂大学	玉川大学	玉川大学	東京学芸大学	常磐大学	玉川大学
	3 位	拓殖大学	横浜国立大学	横浜国立大学	日本女子大学	日本女子大学	玉川大学	大東文化大学	成蹊大学
	4 位	成蹊大学	拓殖大学	成城大学	成城大学	成城大学	常磐大学	聖心女子大学	聖心女子大学
	5 位	立教大学	創価大学	関東学院大学	明海大学	創価大学	明海大学	玉川大学	東京学芸大学
	6 位	東京農業大学	常磐大学	日本女子大学	常磐大学	東洋英和女学院大学	大東文化大学	明治学院大学	東京農業大学

		平成15年度	平成16年度	平成17年度	平成18年度	平成19年度	平成20年度	平成21年度	平成22年度
1 部	1 位	亜細亜大学	早稲田大学	早稲田大学	早稲田大学	早稲田大学	早稲田大学	早稲田大学	早稲田大学
	2 位	早稲田大学	亜細亜大学	亜細亜大学	亜細亜大学	筑波大学	亜細亜大学	専修大学	専修大学
	3 位	筑波大学	筑波大学	日本大学	専修大学	亜細亜大学	日本大学	日本大学	慶應義塾大学
	4 位	専修大学	専修大学	筑波大学	日本大学	専修大学	専修大学	東洋英和女学院大学	山梨学院大学
	5 位	青山学院大学	日本大学	専修大学	筑波大学	日本大学	筑波大学	山梨学院大学	駒澤大学
	6 位	日本大学	青山学院大学	青山学院大学	東洋英和女学院大学	東洋英和女学院大学	東洋英和女学院大学	慶應義塾大学	亜細亜大学
2 部	1 位	東海大学	東洋英和女学院大学	慶應義塾大学	青山学院大学	青山学院大学	慶應義塾大学	亜細亜大学	日本大学
	2 位	東洋英和女学院大学	東海大学	日本体育大学	慶應義塾大学	慶應義塾大学	日本体育大学	筑波大学	東洋英和女学院大学
	3 位	日本体育大学	日本体育大学	東洋英和女学院大学	東京農業大学	日本体育大学	青山学院大学	駒澤大学	筑波大学
	4 位	日本女子体育大学	慶應義塾大学	東京農業大学	日本体育大学	東海大学	駒澤大学	青山学院大学	青山学院大学
	5 位	関東学院大学	日本女子体育大学	東海大学	東海大学	東京農業大学	東海大学	日本体育大学	東海大学
	6 位	慶應義塾大学	東京農業大学	学習院大学	日本女子体育大学	駒澤大学	山梨学院大学	東海大学	日本体育大学
3 部	1 位	立教大学	関東学院大学	日本女子体育大学	学習院大学	日本女子体育大学	東京農業大学	立教大学	明治大学
	2 位	学習院大学	明海大学	拓殖大学	明海大学	立教大学	立教大学	東京農業大学	上武大学
	3 位	明海大学	学習院大学	関東学院大学	関東学院大学	学習院大学	東京女子体育大学	東洋学園大学	立教大学
	4 位	東京女子体育大学	拓殖大学	明海大学	聖心女子大学	関東学院大学	学習院大学	学習院大学	東洋学園大学
	5 位	拓殖大学	東京学芸大学	成蹊大学	駒澤大学	東京女子体育大学	関東学院大学	明治大学	東京農業大学
	6 位	東京農業大学	明治学院大学	聖心女子大学	立教大学	山梨学院大学	東洋学園大学	上武大学	上智大学
4 部	1 位	創価大学	東京女子体育大学	明治学院大学	拓殖大学	明海大学	日本女子体育大学	関東学院大学	学習院大学
	2 位	成蹊大学	立教大学	東京学芸大学	成蹊大学	聖心女子大学	聖心女子大学	東京女子体育大学	関東学院大学
	3 位	明治学院大学	聖心女子大学	立教大学	東京女子体育大学	成城大学	成蹊大学	日本女子体育大学	日本女子体育大学
	4 位	東京学芸大学	成蹊大学	成城大学	成城大学	成蹊大学	明治学院大学	明治学院大学	東京女子体育大学
	5 位	聖心女子大学	成城大学	東京女子体育大学	明治学院大学	明治学院大学	上武大学	明海大学	聖心女子大学
	6 位	玉川大学	茨城大学	駒澤大学	山梨学院大学	東洋学園大学	明治大学	上智大学	成城大学

		平成24年度	平成25年度	平成26年度	平成27年度	平成28年度	平成29年度	平成30年度	2019年度
1 部	1 位	早稲田大学	早稲田大学	早稲田大学	慶応義塾大学	早稲田大学	早稲田大学	早稲田大学	筑波大学
	2 位	山梨学院大学	慶應義塾大学	山梨学院大学	早稲田大学	筑波大学	筑波大学	亜細亜大学	慶応義塾大学
	3 位	慶應義塾大学	山梨学院大学	慶應義塾大学	山梨学院大学	慶應義塾大学	慶應義塾大学	筑波大学	早稲田大学
	4 位	亜細亜大学	亜細亜大学	専修大学	筑波大学	亜細亜大学	亜細亜大学	慶応義塾大学	明治大学
	5 位	専修大学	専修大学	亜細亜大学	専修大学	明治大学	明治大学	山梨学院大学	亜細亜大学
	6 位	駒澤大学	筑波大学	筑波大学	亜細亜大学	山梨学院大学	山梨学院大学	明治大学	山梨学院大学
2 部	1 位	筑波大学	東洋学園大学	日本大学	明治大学	立教大学	日本大学	立教大学	駒澤大学
	2 位	青山学院大学	立教大学	駒澤大学	日本大学	専修大学	立教大学	駒澤大学	専修大学
	3 位	立教大学	駒澤大学	立教大学	立教大学	日本大学	青山学院大学	日本大学	法政大学
	4 位	日本体育大学	青山学院大学	青山学院大学	青山学院大学	駒澤大学	駒澤大学	専修大学	立教大学
	5 位	日本大学	日本体育大学	東洋学園大学	駒澤大学	青山学院大学	法政大学	法政大学	東京国際大学
	6 位	東洋英和女学院大学	東海大学	明治大学	東洋学園大学	東洋学園大学	専修大学	青山学院大学	日本大学
3 部	1 位	東海大学	明治大学	法政大学	法政大学	法政大学	東洋学園大学	東洋学園大学	日本体育大学
	2 位	東洋学園大学	日本大学	東洋英和女学院大学	東洋英和女学院大学	日本体育大学	日本体育大学	日本体育大学	青山学院大学
	3 位	上武大学	東洋英和女学院大学	日本体育大学	日本体育大学	東洋英和女学院大学	東洋英和女学院大学	東洋英和女学院大学	東洋学園大学
	4 位	明治大学	上武大学	東海大学	東海大学	東海大学	順天堂大学	東海大学	東海大学
	5 位	学習院大学	学習院大学	上武大学	順天堂大学	順天堂大学	東京農業大学	東京国際大学	東洋英和女学院大学
	6 位	東京農業大学	成城大学	順天堂大学	上武大学	東京農業大学	東海大学	東京女子体育大学	東京女子体育大学
4 部	1 位	成城大学	法政大学	学習院大学	明治学院大学	上武大学	東京国際大学	東京農業大学	上武大学
	2 位	明治学院大学	聖心女子大学	東京農業大学	東京農業大学	東洋大学	東洋大学	順天堂大学	東洋大学
	3 位	聖心女子大学	東京農業大学	明治学院大学	東洋大学	東京女子体育大学	東京女子体育大学	東洋大学	日本女子体育大学
	4 位	日本女子体育大学	明治学院大学	聖心女子大学	聖心女子大学	聖心女子大学	聖心女子大学	学習院大学	学習院大学
	5 位	上智大学	日本女子体育大学	文教大学	文教大学	日本女子体育大学	日本女子体育大学	日本女子体育大学	聖心女子大学
	6 位	関東学院大学	上智大学	東洋大学	東京女子体育大学	東京国際大学	学習院大学	上武大学	東京経済大学

		2022年度
1 部	1 位	慶應義塾大学
	2 位	筑波大学
	3 位	亜細亜大学
	4 位	早稲田大学
	5 位	山梨学院大学
	6 位	明治大学
2 部	1 位	駒澤大学
	2 位	東京国際大学
	3 位	法政大学
	4 位	専修大学
	5 位	立教大学
	6 位	日本大学
3 部	1 位	東海大学
	2 位	青山学院大学
	3 位	日本体育大学
	4 位	東洋英和女学院大学
	5 位	東洋大学
	6 位	東京経済大学
4 部	1 位	東京女子体育大学
	2 位	東洋学園大学
	3 位	日本女子体育大学
	4 位	上武大学
	5 位	順天堂大学
	6 位	上智大学