

関東学生テニス連盟

# 年 間 要 項

2024 年

関東学生テニス連盟



# 目 次

- 2024 年 関東学生テニス連盟 役員紹介	.....
- 関東学生テニス連盟の位置づけと組織図	.....
- 挨拶（関東学生テニス連盟 会長 渡辺 卓平）	.....
- 挨拶（関東学生テニス連盟 幹事長 柴田 蓮）	.....
- 協賛（Dunlop様）	.....
- 関東学生テニス連盟規約	.....
- 関東学生テニス連盟登録規約	.....
- 関東大学テニスリーグ規約	.....
- 関東学生テニスポイントランキング規定	.....
- 関東学生テニス連盟個人情報保護方針	.....
- 関東学生テニス連盟個人戦大会注意事項	.....
- 協賛（HEAD様）	.....
<b>2024 年関東学生テニス連盟主催大会 要項</b>	<b>.....</b>
- 2024 年 年間予定	.....
- 関東学生テニストーナメント大会	.....
- 関東学生テニス選手権大会	.....
- 関東大学テニスリーグ・リーグ日程表	.....
- 関東学生新進テニス選手権大会	.....
- 関東学生ステップアップテニストーナメント大会	.....
- 協賛（GODAI様）	.....
<b>2023 年関東学生テニス連盟主催大会 完全記録</b>	<b>.....</b>
- 関東学生テニストーナメント大会	.....
- 関東学生テニストーナメント大会 歴代優勝者	.....
- 関東学生テニス選手権大会	.....
- 関東学生新進テニス選手権大会	.....
- 関東学生ステップアップテニストーナメント大会	.....
- 関東大学テニスリーグ歴代出場校 順位表	.....
- 協賛（Team REC様）	.....
<b>2023 年一般社団法人 全日本学生テニス連盟主催大会 完全記録</b>	<b>.....</b>
- 全日本学生テニス選手権大会	.....
- 全日本大学対抗テニス王座決定試合	.....
- 全日本学生室内テニス選手権大会	.....
- 協賛（NOAH様）	.....
<b>第 98 回全日本テニス選手権大会 完全記録</b>	<b>.....</b>
- 全日本テニス選手権大会 本戦	.....



## 2024年 関東学生テニス連盟 役員

会長	渡辺 卓平	
副会長	井上 直子	
顧問	田島 伸一	
顧問	秋田 修廣	
顧問	鋳川 陽一	
顧問	佐藤 秀良	
顧問(監査人)	東谷 恵一	
監査人	嶋崎 徹夫	
参与	堀内 昌一	
参与	益子 和夫	
事務局長	植野 恵子	
幹事長	柴田 蓮	青山学院大学4年
副幹事長	小沢 歩	東海大学4年
副幹事長/強化ディレクター	熊巳 大斗	上武大学4年
ディレクター	駒田 拓海	一橋大学3年
春関レフェリー	遠藤 碧	日本体育大学2年
夏関レフェリー	中川 心	青山学院大学2年
リーグレフェリー(1部)	梶川 将吾	明治大学3年
リーグレフェリー(2部以下)	志賀 夏緒	法政大学3年
新進レフェリー	横山 真都	東洋大学3年
ステップアップレフェリー	三浦 寛太	中央大学2年
秋季リーグレフェリー	五條 克則	中央大学2年
IT	染谷 真帆	立教大学3年
IT補助	福田 蒼	亜細亜大学2年
会計	天羽 星莉	順天堂大学3年
総務	坪川 莉子	慶應義塾大学2年
広報ディレクター	木下 俊平	早稲田大学4年
強化	仲野 心	早稲田大学2年

財団法人 日本テニス協会

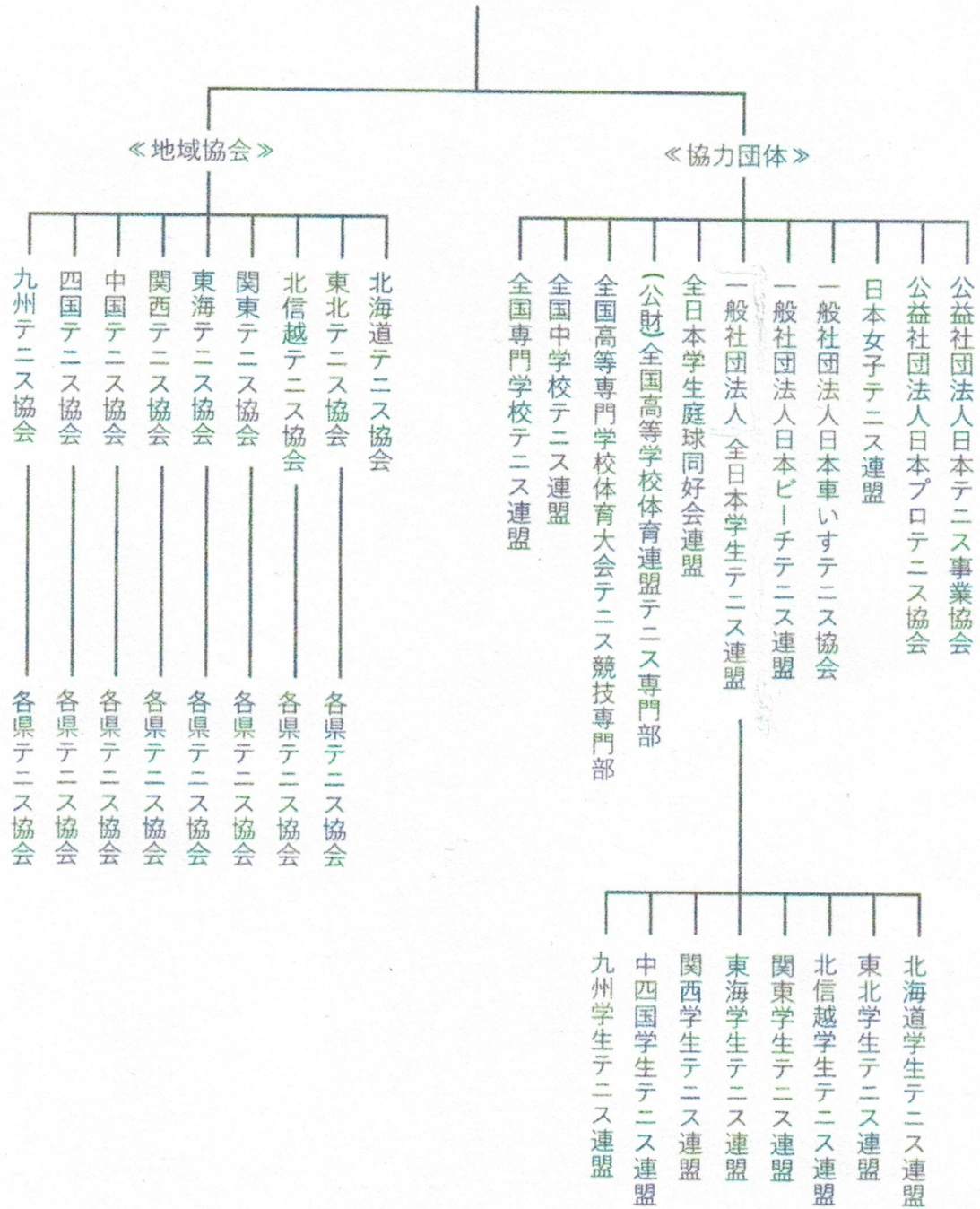

関東学生テニス連盟組織

2024年4月1日

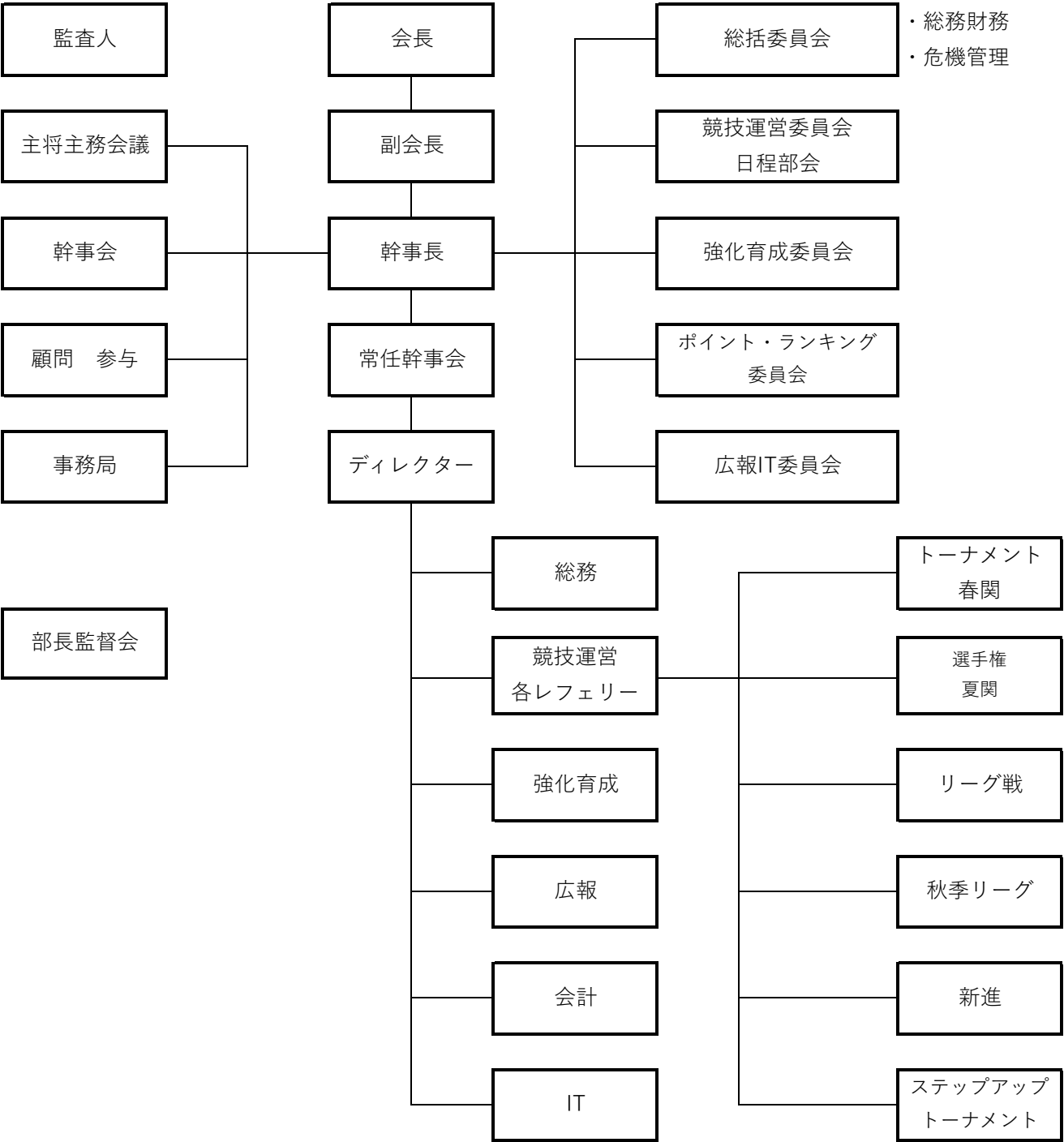

## 年間要項 挨拶文



関東学生テニス連盟  
会長 渡辺 卓平

### 「ご挨拶」

一昨年、新型コロナウイルスの影響で、関東学生テニス連盟主催の大会が、開催を危ぶまれたり無観客試合となったりと、運営に支障をきたしていた時代が過ぎ、ようやく昨年度は日常に戻った運営が行われたことを喜ぶたいと思います。

この1年を振り返りますと、昨年以上に関東学連所属の選手達が全日本選手権や国際大会で活躍してくれました。今年も更にレベルアップして大いに盛り上げてくれるものと信じています。

今年は例年通り、新進、ステップアップトーナメント、春夏の関東学生、リーグ戦、秋季リーグと開催が予定されています。関東学連に所属する男子約80校、女子約70校、男女合わせて約2,200名の学生の皆さんは、日頃の練習の成果を発揮し、それぞれの目標に向かい勝ち進んでください。そしてリーグ戦においては母校の名誉をかけ戦い抜いてください。レベルの高い戦いになる事を大いに期待しています。

昨今、学生スポーツ界は、指導を含め不祥事が目立ち揺れ動いています。体育会である以上勝つ事が目的であり「勝負の世界」なのですが、絶対的な勝利至上主義は色々な歪を生みます。各校の皆さんにおかれましては、常に相手や相手チームをリスペクトし、ルールを守りフェアプレーの精神で試合に臨んで頂きたいと思います。それは社会に出た時に健全な人間関係の構築に繋がるでしょうし、皆さんのしっかりした人格を形成していくことと思います。関東学生テニス連盟に所属する皆さんがテニスを通じて、色々なことを学び精神的に成長される事を期待しています。

最後になりましたが、年間要項発刊にあたり、ご協賛いただきました各企業の皆様、編集に携わっていただいた皆様、厚く御礼申し上げます。幹事長はじめ連盟役員一同各大会の運営に努めてまいりますので、今後とも関東学生テニス連盟の発展と運営にご協力をお願いいたします。

## 2024 年 年間要項発刊にあたって



関東学生テニス連盟

幹事長 柴田 蓮

平素より大変お世話になっております。改めまして 2024 年から関東学生テニス連盟幹事長に就任致しました、青山学院大学新 4 年生の柴田蓮と申します。今後とも何卒宜しく願います。

2019 年より新型コロナウイルス感染症（COVID-19）が世界で猛威を奮い、私たちの生活は大きく変化しました。テニス界においても多くのツアー大会そして国内ではインターハイをはじめとする大会が次々と延期または中止されたり出場制限をかけられたりしていく中で、当連盟主催の大会の多くもその影響を受ける結果となりました。しかし COVID-19 の影響により、試合形式やルール、観戦方法や練習・トレーニングなど様々な部分で変化に対応しようという動きが現れ、当連盟もパンフレットや年間要項の電子化や試合の配信などを通じて少しでも大学テニス界を活気づけたいという想いで動いてまいりました。2023 年に入ってから COVID-19 の規制は以前ほどなくなり、実際に多くのツアー・国内大会が再開され、無観客から有観客へと再びテニス界が盛り上がる足掛かりとなり、当連盟も春関そしてリーグにおいて有明テニスの森を開催地として約 4 年ぶりに有観客による開催を実現し、多くの方に注目される大会となりました。

関東学生テニス連盟は 2024 年目標として、より一層選手ファーストの運営を心掛け、他地域の学生テニス連盟との連携を強化し、関東だけではなく学生テニス界全体の発展に貢献したいと考えております。現状、関東・関西に多くの選手が集中しているため他地域との技術及び競争力の格差があるという問題を抱えております。実際に北信越学生テニス連盟では、能登半島沖地震の影響を受け大会の開催が困難になってしまっていたり、九州学生テニス連盟では関東・関西地域への選手の流出が起きています。また高校生が大学テニスではなくプロの道を選択する割合も年々増えていると感じております。このように選手の皆様の選択肢を狭めてしまわないようにするためにも、大学テニスの競技力・競争力を高め、そして関東学生テニス連盟として他地域の学生テニス連盟で起きている問題を自分事としてとらえ活動していく必要があると考えております。

同時に私たちは連盟役員のモチベーション向上にも取り組んでいきたいと考えております。COVID-19 をはじめとする時代の変化に伴い、私たちの考え方は多様化しています。これは大学テニスに限った話だけではありません。何を目的として、どんな事に取り組んでいくのかは人それぞれであり、同時に多様性を受け入れていく事は必然であると考えております。連盟の活動としても 10 年、20 年前とは役員も代わり、当時の思いや目的が今とは異なっていると感じております。その背景から私たちも時代に合わせて変わっていく必要があります。同時に部活動と並行して行っていく連盟の活動にやりがいを見出し、より大学テニス界を盛り上げたい、発展させていきたいという想いを持つ仲間を増やしていかな

ければいけないと強く思います。

大学テニス界、そして関東学生テニス連盟の幹事長として何ができるか。

残りの学生生活を通して皆様と一緒に考えていければと思います。

最後となりますが、大会を開催するにあたりご協賛いただきました各企業の皆様、会場をご提供下さった皆様に厚く御礼を申し上げ、ご挨拶とさせていただきます。



DUNLOP

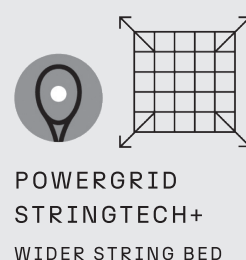
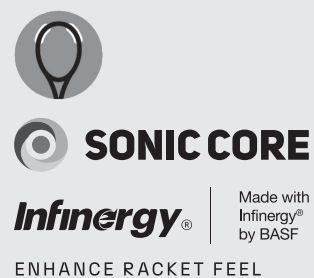
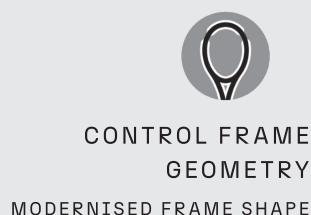

CX SERIES

# シン・ボックスラケット

ダンロップを代表するコントロール系ラケット「CXシリーズ」が、第3世代へとバージョンアップ。金型からボックス形状フレームを刷新し、ツアーでの高い実績を誇る卓越したコントロール性能はそのままに、プレーヤーにさらなる飛びと、より攻撃的なスピンをもたらすことが可能に。それはボックス形状特有のしなりやホールド感があるのに、よく飛び、よくスピンもかかるコントロール系ラケットの新しいカタチ。さらに振動減衰性能の向上で、これまで以上にクリアで快適な打球感を実現。長年に渡り、ボックス形状ラケットを主力モデルとして展開し、受け継がれ進化を果たした「シン・ボックスラケット」が時代を創る。



LOVE THE GAME



販売元 株式会社 ダンロップスポーツマーケティング  
〒108-0075 東京都港区港南1-6-41  
お客様専用フリーダイヤル 0120-301129 (10:00~12:00 13:00~17:00 ※平日のみ)  
製造元 住友ゴム工業株式会社

※ダンロップ製品をより安全にお使いいただくため、ご使用前に必ず添付の取扱説明書および使用上の注意をお読みください。

「商品情報」をはじめ「最新ニュース」から「ショッピング」まで。  
ダンロップのラケットスポーツの公式サイトにアクセス!



DUNLOP  
ダンロップスポーツ  
公式オンラインストア  
GOLF & RACKET SPORTS

# 関東学生テニス連盟規約

## 第 1 章 総則

(名称)

### 第 1 条

本連盟は関東学生テニス連盟と称する。

(事務所の所在地)

### 第 2 条

本連盟は事務所を東京都に置く。

## 第 2 章 目的および事業

(目的)

### 第 3 条

本連盟は学生の自治のもとに、学生テニスの発展ならびに加盟校相互の親睦を図ることを目的とする。

(事業)

### 第 4 条

本連盟は前条の目的を達成するため、一般社団法人 全日本学生テニス連盟に属し、次の事業をおこなう。

- (1) 関東学生テニストーナメント大会ならびにその予選大会
- (2) 関東学生テニス選手権大会ならびにその予選大会
- (3) 関東大学テニスリーグ
- (4) 関東大学対抗テニス選手権大会
- (5) 関東学生新進テニス選手権大会ならびにその予選大会
- (6) 関東学生ステップアップテニストーナメント大会
- (7) 関東学生テニスランキングの決定
- (8) 前項のほか前条に定める目的を達成するために必要な事業

## 第 3 章 組織

(構成)

### 第 5 条

本連盟は関東地方および山梨県に所在地を有する学校教育法による大学および短期大学の加盟を以って構成される。ただし、幹事会で審査のうえ主将主務会議における審議の結果承認されたものはその限りでない。なお個人の登録に関しては別に定める本連盟登録規約に則るものとする。



(加盟)

#### 第 6 条

本連盟への加盟を希望する大学は、幹事会の定める手続により加盟を申請するものとし幹事長の承認を受け本連盟に入会することができるものとする。

(規約の遵守)

#### 第 7 条

加盟校は本連盟規約を厳守しなければならない。

(登録費)

#### 第 8 条

加盟校および加盟選手は第 16 章 細則に定める登録費を負担する義務を負う。

(資格喪失)

#### 第 9 条

加盟校が次のいずれかに該当する場合は、その資格を喪失する。

- (1) 脱退したとき
- (2) 加盟校である団体が消滅したとき
- (3) 正当な理由なく登録費を 2 年以上滞納したとき
- (4) 除名されたとき

2. 前条または前項の規定により加盟校が加盟資格を喪失した場合、既納の登録費は返還されないものとする。

(除名)

#### 第 10 条

加盟校が、次のいずれかに該当するに至った場合は、幹事会で審査のうえ主将主務会議における決議により本連盟から除名することができる。

- (1) 規約その他の規則に違反したとき
- (2) 本連盟の名誉を毀損し、または目的に反する行為をしたとき
- (3) 本連盟加盟校としての義務を怠ったとき
- (4) その他の正当な事由があるとき

(届出)

#### 第 11 条

加盟校は毎年本連盟の定める期間に登録費を支払い、名称、主たる所在地、部長監督および主将主務の名簿の提出を以って登録を更新するものとする。主将および主務の在籍は不可欠なものとする。尚、名称、主たる所在地、部長監督および主将主務の名簿に変更があったときは、直ちに幹事長に届け出なければならない。

## 第 4 章 役員

(役員の設置)

#### 第 12 条

本連盟に次の役員を置く。

- (1) 会長 1 名
  - (2) 副会長 2 名以内
  - (3) 参与 若干名
  - (4) 顧問 若干名
  - (5) 幹事長 1 名
  - (6) 副幹事長 2 名以内
  - (7) 常任幹事 10 名以内
  - (8) 幹事（競技役員を含む） 20 名以上
  - (9) 監査人 1 名以上 2 名以内
- （会長および副会長の職務）

#### 第 13 条

会長は、この規約で定めるところにより、本連盟を代表する。副会長は会長を補佐する。

2. 会長および副会長は常任幹事会の推薦により選任される。

（参与および顧問の職務）

#### 第 14 条

参与および顧問は本連盟幹事経験者あるいは部長監督会代表者とする。参与および顧問は本連盟の重要事項に関して、会長および幹事長の諮問に応ずる。

2. 参与および顧問は常任幹事会の推薦により選任される。

（幹事長および副幹事長の選任、職務および権限）

#### 第 15 条

幹事長および副幹事長は幹事会において選任される。

2. 幹事長は本連盟の事業責任者として、主将主務会議で決議された会務および重要事項を執行する。副幹事長は幹事長を補佐する。

（幹事の選任および職務）

#### 第 16 条

幹事は所属する加盟校の部長、監督の承認を得て、次のように選任される。

(1) リーグ戦における男子上位 18 校、女子上位 12 校各校は幹事を 1 名以上派遣することを原則とする。

(2) 幹事長、副幹事長、競技役員、一般社団法人 全日本学生テニス連盟の役員を担当する加盟校は、別に自校から幹事を 1 名派遣することを要する。

(3) 男子 4～7 部、女子 3～5 部各部からは任意に派遣することができる。

2. 幹事は常任幹事会から委任された事項および業務を処理する。

（常任幹事の職務および選任）

#### 第 17 条

常任幹事は幹事会において選任され、幹事の業務を統括し、次の業務を担当する。

ディレクター、会計、総務・庶務、広報、IT、強化 および各大会レフェリー  
なお、職務の兼任はこれを妨げない。

(監査人の選任および職務)

#### 第 18 条

監査人は常任幹事会において選任され、本連盟の業務の執行ならびに会計を監査する。

2. 監査人は、いつでも幹事長に対して事業の報告を求め、本連盟の業務および財産の状況の調査をすることができる。

(役員の任期)

#### 第 19 条

幹事の任期は通常主将主務会議より翌年の通常主将主務会議までの 1 年間とする。

2. 幹事長および副幹事長は原則として新 4 年生とする。

3. 常任幹事は、原則として新 3 年生とする。

4. 補欠により選任された役員の任期は、前任者の任期の満了するときまでとする。

5. 幹事は、第 12 条に定める定数に足りなくなるときは、辞任または任期が満了した場合においても、後任者が就任するまでは、なお幹事としての権利義務を有する。

6. 会長、副会長、監査人、参与、顧問の任期は 4 年とする。

(役員の解任)

#### 第 20 条

幹事は、次のいずれかに該当する事由があったときは、常任幹事会において 3 分の 2 以上の議決に基づき解任することができる。ただし、その役員に対し、常任幹事会の前に弁明の機会を与えなければならない。

(1) 心身の故障のため職務の執行に耐えないと認められるとき

(2) 職務上の義務違反そのほか役員としてふさわしくない行為があると認められるとき

(報酬等)

#### 第 21 条

役員は無報酬とする。

2. 前項の規定にかかわらず、役員には費用を弁償することができる。

### 第 5 章 会議

(種別)

#### 第 22 条

本連盟に次の会議を設ける。

(1) 主将主務会議

(2) 常任幹事会

(3) 幹事会

(4) 委員会

## 第 6 章 主将主務会議

(構成)

### 第 23 条

主将主務会議は、本連盟の各加盟校の代表および本連盟幹事をもって構成する。

(権能)

### 第 24 条

主将主務会議は、本連盟の最高議決機関であって、次の事項について決議する。

- (1) 第 4 条の事業執行
- (2) 前年度事業報告ならびに決算
- (3) 翌年度事業計画ならびに予算
- (4) 登録費の額
- (5) 規約の変更
- (6) 加盟校の除名
- (7) 解散および残余財産の処分

(開催)

### 第 25 条

主将主務会議は、通常主将主務会議および臨時主将主務会議とし、通常会議は毎事業年度経過後 3 箇月以内に開催する。

2. 臨時主将主務会議は、次のいずれかに該当する場合に開催する。

- (1) 常任幹事会が必要と認めたとき
- (2) 加盟校の 3 分の 1 以上から会議の目的を記載した書面によって開催の請求があったとき

(招集)

### 第 26 条

主将主務会議は幹事長が招集する。

2. 主将主務会議を招集する場合には、主将主務会議の目的たる事項、内容、日時および場所を記載し、開催日の 10 日前までに発表しなければならない。

3. 幹事長は、前条第 2 項第 2 号による請求があったときは、その日から 30 日以内の日を主将主務会議の日とする臨時主将主務会議の招集を発表しなければならない。

(議長)

### 第 27 条

主将主務会議の議長は、幹事長が務める。もしくは出席幹事のなかから選出する。

(議決権)

### 第 28 条

主将主務会議における議決権は、加盟校男子部、女子部各 1 個とする。幹事の議決権は幹事長、副幹事長、ディレクター担当の常任幹事および会計担当の常任幹事の 4 幹事に各 1 個を認めることとする。

(定足数)

#### 第 29 条

主将主務会議は、委任状を含め、加盟校の現在員数および連盟 4 幹事の合計数の 2 分の 1 以上の出席がなければ開会することができない。

(書面による議決権の行使および議決権の代理行使)

#### 第 30 条

主将主務会議に出席できない加盟校は、予め通知された事項について、書面もしくは、電磁的方法により議決し、または、議決権の行使を委任することができる。

2. 前項の規定により議決権を行使した加盟校は、総会に出席したものとみなす。

(議決)

#### 第 31 条

主将主務会議の議決は、出席した加盟校および連盟 4 幹事の議決権の過半数をもっておこなう。

2. 可否同数の場合は議長がこれを決する。

3. 主将主務会議に欠席した加盟校は、議決権を委任しない場合、その会議に関するすべての権利を放棄したものとす。ただし、会議の議決により発生した義務は負わなければならない。

(議事録)

#### 第 32 条

主将主務会議の議事については議事録を作成し、本連盟事務所に保存しなければならない。

### 第 7 章 常任幹事会

(構成)

#### 第 33 条

本連盟に常任幹事会を置く。

2. 常任幹事会は幹事長、副幹事長およびすべての常任幹事をもって構成する。

(権能)

#### 第 34 条

常任幹事会は次の事項を議決もしくは職務をおこなう。

- (1) 主将主務会議に付議すべき事項
- (2) 主将主務会議の議決した事項の業務執行
- (3) そのほか主将主務会議の議決を要しない会務の執行に関する事項
- (4) 大会の運営方針、実施要領、関東学生テニスランキングを決定する
- (5) 選手資格審査委員会を構成し、登録者につき選手資格を審査する。選手資格は本連盟登録規約による。
- (6) 幹事の職務執行の指示および監督
- (7) 委員会の設置および改廃

- (8) 会長、副会長、監査人、参与、顧問、委員会委員の選任
- (9) 重要な財産の処分および譲受けの決定
- (10) そのほか常任幹事会で決議するものとしてこの規約で定められた事項  
(招集)

#### 第 35 条

常任幹事会は幹事長が招集する。

2 幹事長は、常任幹事の現在員数の 3 分の 1 以上から会議の目的である事項を記載した書面をもって招集の請求があったときは、すみやかに常任幹事会を招集しなければならない。

3. 幹事長が欠けたとき、または幹事長に事故があるときは、各常任幹事が常任幹事会を招集する。

(議長)

#### 第 36 条

常任幹事会の議長は、幹事長がこれにあたる。

2. 幹事長が欠けたとき、または幹事長に事故があるときは、出席した常任幹事の互選により議長を選任する。

(議決)

#### 第 37 条

常任幹事会の議決は、常任幹事の過半数が出席し、議決について特別の利害関係を有する常任幹事を除くその過半数をもって行う。

(陪席)

#### 第 38 条

常任幹事以外の幹事は、常任幹事会に出席し意見を述べることができるが、議決権を行使することはできない。

(議事録)

#### 第 39 条

常任幹事会の議事録については、これを作成し本連盟事務所に保存しなければならない。

### 第 8 章 幹事会

(構成)

#### 第 40 条

本連盟に幹事会を置く。

2. 幹事会はすべての幹事をもって構成する。

(権能)

#### 第 41 条

幹事会は、次の事項を議決もしくは職務をおこなう。

- (1) 幹事長、副幹事長および常任幹事の選任

(2) 主将主務会議の議決した事項について常任幹事会の定めるところにしたがって業務を執行する。

(3) そのほか主将主務会議および常任幹事会の議決を要しない会務の執行に関する事項

(4) そのほか幹事会で決議するものとしてこの規約で定められた事項

(招集)

#### 第 42 条

幹事会は、幹事長が招集する。

2. 幹事長は、幹事の現在員数の 3 分の 1 以上から会議の目的である事項を記載した書面をもって招集の請求があったときは、すみやかに幹事会を招集しなければならない。

3. 幹事長が欠けたとき、または幹事長に事故があるときは、各常任幹事が幹事会を招集する。

(議長)

#### 第 43 条

幹事会の議長は、幹事長がこれにあたる。

2. 幹事長が欠けたとき、または幹事長に事故があるときは、出席した常任幹事の互選により議長を選任する。

(議決)

#### 第 44 条

幹事会の議決は、幹事の過半数が出席し、議決について特別の利害関係を有する幹事を除く、その過半数をもって行う。

(議事録)

#### 第 45 条

幹事会の議事録については、これを作成し本連盟事務所に保存しなければならない。

### 第 9 章 委員会

(構成)

#### 第 46 条

本連盟に諮問機関として次の委員会を置く。

(1) 総括委員会

(2) 総務財務委員会および危機管理部会

(3) 競技運営委員会および日程部会

(4) 強化育成委員会

(5) ポイント・ランキング委員会

(6) 広報 IT 委員会

2. 必要に応じて、常任幹事会での決定により委員会の新設、改廃をおこなうことができる。

3. 委員会委員は常任幹事会の推薦により部長監督、顧問、有識者および幹事から選任される。

(権能)

#### 第 47 条

委員会は幹事長に提言するとともに、会長および幹事長の諮問に応ずる。

(議事録)

#### 第 48 条

委員会の議事録については、これを作成し本連盟事務所に保存しなければならない。

### 第 10 章 大会運営

(関東大学テニスリーグ)

#### 第 49 条

本連盟は関東大学テニスリーグにおいて加盟校を男子 1 部から 7 部、および女子 1 部から 5 部に分かつ。

2. 男子においては 1 部から 6 部までの加盟校を各 6 校、7 部はそれ以外の大学とし、女子においては 1

部から 4 部までの加盟校を各 6 校、5 部はそれ以外の大学とする。

(大会要項およびドロー編成)

#### 第 50 条

本連盟主催の大会要項は常任幹事会において決定し、大会初日の 10 日以前に発表しなければならない。

2.大会のドローは常任幹事会の定めにしたがってこれを編成するものとする。

(ランキング作成)

#### 第 51 条

全日本学生テニス選手権大会出場資格順位および関東学生テニスランキングは常任幹事会にて決定するものとする。

### 第 11 章 資産および会計

(事業年度)

#### 第 52 条

本連盟の事業年度は 1 月 1 日に始まり 12 月 31 日に終わるものとする。

(事業計画および収支予算)

#### 第 53 条

本連盟の事業計画書およびこれに伴う収支予算書は、幹事長が作成し、常任幹事会の承認を受け通常主将主務会議に諮らなければならない。これを変更する場合も同様とする。

2. 前項の規定にかかわらず、当該事業年度の開始日から通常主将主務会議開催日までの予算は、常任幹事会の議決により執行することができる。この期間の予算については、前項の収支予算書に含める。



(事業報告および決算)

#### 第 54 条

本連盟の事業報告および決算については、毎事業年度終了後 3 か月以内に、幹事長が次の書類を作成し、監査人の監査を受け、常任幹事会に提出し承認を受けた後に、通常主将主務会議にて承認されなければならない。

(1) 事業報告および附属書類

(2) 決算書

2. 前項の書類のほか、次の書類を本連盟事務所に 5 年間保存するものとする。

(1) 監査報告

(2) 加盟校および役員名簿

(3) 議事録

(収入)

#### 第 55 条

本連盟の収入は次の項目からなる。

(1) 学校登録費

(2) 選手登録費

(3) 大会エントリー費

(4) 協賛金

(5) 出版による広告料収入

(6) そのほかの収入

(大会会計報告)

#### 第 56 条

会計は各大会終了後に常任幹事会において会計報告をおこなうものとする。

## 第 12 章 選手登録抹消

(選手登録抹消)

#### 第 57 条

本連盟は、登録者が次のいずれかに該当するに至った場合、常任幹事会の決議により登録抹消を含む処分を附することがある。

(1) 学生スポーツ精神に反する行為をしたとき

(2) 本連盟の名誉を毀損し、または目的に反する行為をしたとき

(3) 公序良俗に反する行為をしたなどの理由により加盟校内において懲戒以上の処分を受けたとき

(3) 本連盟登録者としての義務を怠り、もしくはその義務を棄損したとき

(4) その他の正当な事由があるとき

## 第 13 章 規約の変更および解散

(規約の変更)

### 第 58 条

この規約は、常任幹事会において常任幹事総数の 3 分の 2 以上にあたる多数をもって決議し、主将主務会議においてこれを変更することができる。

(解散)

### 第 59 条

本連盟は、主将主務会議において 3 分の 2 以上にあたる多数による議決を得た場合、もしくはそのほかの法令で定められた事由により解散する。

(残余財産の帰属)

### 第 60 条

本連盟が清算をする場合において有する残余財産は、主将主務会議の決議を経て、一般社団法人 全日本学生テニス連盟、公益財団法人日本テニス協会、国もしくは地方公共団体に贈与するものとする。

## 第 14 章 事務局

(設置等)

### 第 61 条

本連盟の事務を処理するため、事務局を設置することができる。

2. 事務局には事務局員を置くことができる。
3. 事務局員は、常任幹事会の決議を経て幹事長が任免する。

## 第 15 章 附則

(関東学生テニス部長監督会との連携)

### 第 62 条

本連盟は本連盟加盟校の部長、監督により構成された関東学生テニス部長監督会と連携する。

2. 関東学生テニス部長監督会は、それ自身の規約により運営され、本連盟の方針および運営について、

本連盟の諮問に応じに助言を与えるものとする。

(アンチ・ドーピング)

### 第 63 条

本連盟は世界アンチ・ドーピング規定(WADA Code)に準拠した公益財団法人日本テニス協会アンチ・ドーピング規定を遵守する。

(個人情報の保護)

### 第 64 条

本連盟は、高度情報通信社会における情報セキュリティと個人情報保護の重要性に鑑み、次の事項について当連盟が保有する情報の適正な管理と保護に努めることとする。

- (1) 法令等の遵守
- (2) 安全対策の実施
- (3) 業務委託先との連携
- (4) 事故発生時の対策

## 第 16 章 細則

(学校登録費および選手登録費)

### 第 65 条

各年度の学校登録費および選手登録費の金額は次のとおりとする。

- (1) 学校登録費 20,000 円（男女別々の登録を必要とする）
- (2) 公益財団法人 日本テニス協会(JTA) テニスルールブック代 1,500 円
- (3) 加盟選手 1 名につき新規選手登録費または選手登録更新費 5,000 円

なお、上記の (1) および (3) は、一般社団法人 全日本学生テニス連盟の登録費を含む。  
また、一旦納入したあらゆる費用は理由の如何を問わず返還しないものとする。

2. 部長監督会年会費 10,000 円（男女別々の登録を必要とする）を申し受け、部長監督会に納める。

## 第 17 章 雑則

この規約の施行について必要な事項は、この規約で定めるものを除き常任幹事会の議決を経て別に定める。

2003 年 4 月 1 日改正  
2005 年 12 月 23 日改正  
2007 年 3 月 23 日改正  
2007 年 5 月 27 日改正  
2008 年 3 月 16 日改正  
2013 年 3 月 17 日改正  
2017 年 3 月 19 日改正  
2021 年 3 月 27 日改正  
2023 年 6 月 25 日改正

## 関東学生テニス連盟登録規約

- 第1条 関東学生テニス連盟(以下、本連盟)に登録する選手は本連盟に加盟している大学の体育会硬式庭球部に所属していなければならない(大学単位の登録に関しては本連盟規約第3章を参照)。
- 第2条 9月入学予定の選手は個人登録並びに入学年の9月1日以降に行われる大会にエントリーを行うことができる。事情により入学しないことが確定した場合、早急に本連盟に申請しなければならない。9月入学する選手の扱いは以下の条件を最低1項目満たしている場合、正式に入学と認め、その後の本連盟が主催する大会に出場することができる。
1. 入学式が終了している
  2. 学生証の有効期限内である
  3. 在籍証明書が発行できる状態である(部が発行する証明書は無効)
- リーグ戦期間中に入学する場合、入学と認められた日より出場することができる。  
入学と認められる前に大会に出場していた場合、当該選手並びに当該大学に厳格な処分を下す。
- 第3条 JTAの「プロフェッショナル登録基準」に基づくPRO登録選手は本連盟に登録できない。但し、JTAの「プロフェッショナル登録基準」に基づき、プロフェッショナルから一般への登録変更がJTAに認可された場合、加盟大学の部員となれば選手として登録できる  
日本でPRO登録はしていないが、海外でATP、WTA、ITF登録している選手は、加盟大学の部員となり活動をする場合は選手として登録できる。
- 第4条 個人の本連盟登録年度数は原則として4年以内とする。但し、医学系学部生、短期大学生に於いてはそれぞれ6、2年以内とする。尚、大学院生の個人登録については認めない。
- 第5条 留学、留年、休学のため在学年度数が1年若しくはそれ以上長くなる場合には、本連盟の定める申請方法に従って申請の上、第4条に定める登録期間の延長を認める。
- 第6条 本連盟に新しく登録する選手は本連盟の定める期間に新規登録を行わなければならない。本連盟の定める期間に新規登録費(本連盟規約第65条を参照)を支払い、それを以て新規登録手続きとする。また、本連盟に登録する外国籍部員の選手は以下の要件を満たすことを要する。
- A. 日本で義務教育を修了し、日本に在住する外国籍部員
  - B. 日本の高等学校卒業又はそれに準じる資格で大学に入学し、日本に在住する外国籍部員
  - C. 日本での永住権を保有する外国籍部員
  - D. 日本の大学に外国から留学する際に、一般ビザのうち留学ビザを取得した外国籍部員
- 尚、いずれの場合においても、連盟は選手に対して、その資格を証明するものの提示を求めることができる
- 第7条 本連盟に既に登録されている選手は、第5条に定める場合を除いて更新申請を必要としない。本連盟の定める期間に選手登録更新費(本連盟規約第65条を参照)を支払い、それを以て登録更新手続きとする。
- 第8条 登録の削除された部員の再登録を希望する場合は本連盟に別途申請し、本連盟の承認を得た場合再登録を認める。その際、新規登録をした時点から登録が削除される迄の年度数と再登録してからの

年度数の合計を登録年度数とする。

第9条 本連盟の主催する主な大会への参加資格は、下記の通りとする。

1. 関東学生テニストーナメント大会 : 第4条及び第5条により定められる選手
  2. 関東学生テニス選手権大会 : 第4条及び第5条により定められる選手
  3. 関東大学テニスリーグ : 第4条及び「関東学生テニスリーグ規約の出場資格」により定められる選手
  4. 関東学生新進テニス選手権大会 : 第4条及び第5条及び「この大会の開催要項の出場資格」により定められる選手
- 2 本連盟が主催する個人戦は、参加資格を満たす選手が登録期間内であれば回数を問わず何度でも出場することができる。

第10条 本連盟に登録する選手は、登録期間が終了すると自動的に登録が削除される。登録期間内で引退又は退部した際には必ず削除登録を行わなければならない。尚、休部に於いてはその限りではない。

第11条 選手登録の可否が不明な選手については、本連盟が設ける「選手資格審査委員会」において可否を決定する。

第12条 本規約に定めがない事項その他条項に関し疑義を生じた場合には、常任幹事会において解決にあたるものとする。

以上

2020年3月22日改訂

2021年4月30日改訂

2024年3月27日改訂

## 1. 日程

原則として開始時期は前年度 3 月末迄に発表する。

## 2. 出場資格

関東学生テニス連盟（以下、本連盟）に登録し、かつ以下の条件を満たす全ての選手が出場資格を有するものとする。

(1) 選手はリーグ戦が開催されるまでの 1 年以内に本連盟または全日本学生テニス連盟が主催する個人戦に 1 回は出場していること。但し、ワールドユニバーシティゲームズ、アジア大会、ナショナルチーム等へ日本選抜として参加した選手は個人選出場とみなす（代表が内定し、その大会が延期又は中止など開催されなかった場合も含む。）尚、その有効期限は選抜された期間終了の 1 年後とする。また、9 月入学の学生に関しては本連盟の常任幹事会が認めた場合、特例として個人戦に出場せずにリーグ戦の出場を可能にすることがある。

(2) 各個人出場（試合に出ていなくても学校単位での出場扱いになる）を 1 年度につき 1 回までとし、4 年制の大学の場合は最高 4 回まで、医学系学部生、短期大学生の場合はそれぞれ 6, 2 回 までとする。

(3) 転校や再入学をした者については、移籍前の地区でリーグ戦が開催された場合、移籍後同年度 内に関東地区で開催されるリーグ戦の試合に出場することができないが、移籍前の地区でリーグ戦が開催されていない場合は、移籍後同年度内に関東地区で開催されるリーグ戦の試合に出場することができる。

## 3. チーム編成

各チームコートレフェリー、質疑権所有者、トレーナー各 1 名以内(選手兼任可)の在籍が可能。

## 4. 組合せ

男子第 1～6 部、女子第 1～4 部の組合せ及び対戦順序は、前年度順位に基づきそれぞれ次の表に定めるものとする。

第 1 戦	第 1 位—第 6 位	第 2 位—第 5 位	第 3 位—第 4 位
第 2 戦	第 1 位—第 5 位	第 2 位—第 4 位	第 3 位—第 6 位
第 3 戦	第 1 位—第 4 位	第 2 位—第 3 位	第 5 位—第 6 位
第 4 戦	第 1 位—第 3 位	第 2 位—第 6 位	第 4 位—第 5 位
第 5 戦	第 1 位—第 2 位	第 3 位—第 5 位	第 4 位—第 6 位

男子第 7 部、女子第 5 部は適宜本連盟がブロックリーグ及びトーナメントを編成するものとする。

## 5. 入替戦

男子第 1～6 部、女子第 1～4 部の第 5・6 位校は各々次の部に於ける第 1・2 位校と入替戦を行なう。その場合の組合せは上部 5 位校対下部第 2 位校、上部 6 位校対下部第 1 位校とする。

## 6. 試合形式

- ・各試合形式は、ダブルスベスト・オブ・2 タイブレークセットファイナル 10 ポイントタイブレークセットマッチ、シングルスベスト・オブ・3 タイブレークセットマッチとする。(2023 年 8 月 4 日更新)
- ・男子の試合は 1 対戦のポイント数を複 3, 単 6 の合計 9 ポイントとし、ダブルス第 3 位から順次第 1

位、その後シングルス第 6 位から順次第 1 位の順序で試合に入る。

- ・女子の試合は 1 対戦のポイント数を複 2、単 5 の合計 7 ポイントとし、ダブルス第 2 位から順次第 1 位、その後シングルス第 5 位から順次第 1 位の順序で試合に入る。
- ・原則として単複同日に行い、ダブルスとシングルスとの間のレストは最大 45 分までを認める(シングルのオーダー交換終了後から)。

## 7. 使用球

試合球は DUNLOP FORT とし、原則としてボールチェンジは 9-11-11、2 ボール回しで行う。

## 8. 審判

原則として全試合 2 審制で行う。主審を出す順位は以下の通りである。

男子	コート選択権所有校	ダブルス	第 3 位, 第 1 位
		シングルス	第 5 位, 第 3 位, 第 1 位
	相手校	ダブルス	第 2 位
		シングルス	第 6 位, 第 4 位, 第 2 位
女子	コート選択権所有校	ダブルス	第 1 位
		シングルス	第 5 位, 第 3 位, 第 1 位
	相手校	ダブルス	第 2 位
		シングルス	第 4 位, 第 2 位

副審を出す順位は主審を出す順位の逆とする。

なお、入替戦の審判については、リーグ最終戦が終了した時点の 3 位、4 位校から入替の会場への派遣を義務とする。

例) 1 部校 3 位、4 位・・・1 部校下位 2 部校上位入替戦

2 部校 3 位、4 位・・・2 部校下位 3 部校上位入替戦

※3 位、4 位の各大学は両入替戦に必要な人数を派遣し、主審副審は同大学で行わないようにし、交互に入るようにする。

## 9. コートの使用

- ・原則としてコート選択権所有校又は本連盟の指定するコートを使用するものとする。
- ・コート選択権所有校は大会前に本連盟が決定し、使用コートはコート選択権所有校が責任をもって手配しなければならない。サーフェスは問わないが、使用面数は原則として最低 3 面とする。但し、使用コート全て同じサーフェスである必要がある。
- ・入替戦によって替わった部もこの一環とする。
- ・入替戦は上位校に従うものとする。
- ・この原則に基づいて試合を行えない場合は幹事会の承認を求める。

## 10. 試合開始時刻

原則としてダブルスの開始時刻を午前 9 時とする。

1 部校は、1 部校特別ルールに準ずるものとする。

## 11. オーダー交換

ダブルスのオーダー交換は原則として試合開始時刻の 10 分前(通常原則通りなら午前 8 : 50)に行う。

シングルのオーダー交換は原則としてダブルスの試合の終了後、即座に行う。

## 12. 選手出場順位

### (1) シングルス

- ①前年度全日本テニスシングルスランキングプレーヤー(60 位以内。同年度関東学生テニストーナメント大会終了時(第 21 週とする。以下同様)に於ける公益財団法人日本テニス協会発表のランキング)

- ②前年度全日本テニス選手権大会シングルス出場者  
同年度全日本学生テニスシングルスランキングプレーヤー(10 位以内。同年度関東学生テニストーナメント大会終了直後に全日本学生テニス連盟発表のランキング)
- ③前年度全日本テニス選手権予選大会シングルス出場者  
同年度全日本学生テニス選手権大会シングルス出場者  
前年度全日本学生室内テニス選手権大会シングルス出場者  
同年度関東学生テニスシングルスランキングプレーヤー(10 位以内。同年度関東学生テニストーナメント大会終了時に於ける本連盟発表のランキング)
- ④同年関東学生新進テニス選手権大会シングルス本戦出場者  
同年度関東学生テニストーナメント大会シングルス本戦出場者  
同年度関東学生テニス選手権大会シングルス本戦出場者  
前年度全日本学生室内テニス選手権大会予選シングルス出場者  
同年度全日本学生テニス選手権大会予選シングルス出場者
- ⑤上記何れの資格にも該当しない選手

(注 1)但し、ラッキーローザー、ワイルドカードについては本戦出場者と同等の扱いとし、予選を勝ち上がった者又は本戦ストレートイン(DA)の者は本戦の出場を辞退した場合でも本戦出場者と同等の扱いとする。

(注 2)同年度関東学生テニストーナメント大会終了時における JTA ランキングを有しない ATP・WTA ポイント保持者は、そのポイントを 300 倍し、上記①の 60 位のポイントより上の場合は①に、それ以下は②とする。

## (2)ダブルス

以下、略称は次の通りとする。

「ジャパンランカー」：前年度全日本テニスシングルス又はダブルスランキングプレーヤー(共に 60 位以内。同年度関東学生テニストーナメント大会終了時に於ける公益財団法人日本テニス協会発表の JTA ランキング)

「ジャパン」：前年度全日本テニス選手権大会シングルス又はダブルス出場者

「ジャパン予選」：前年度全日本テニス選手権予選大会シングルス又はダブルス出場者

「インカレランカー」：同年度全日本学生テニスシングルス又はダブルスランキングプレーヤー(共に 10 位以内。同年度関東学生テニストーナメント大会終了時に於ける全日本学生テニス連盟発表のランキング)

「インカレ」：同年度全日本学生テニス選手権大会シングルス又はダブルス出場者

「インカレインドア」：同年度全日本学生室内テニス選手権大会シングルス又はダブルス出場者

「インカレ予選」：同年度全日本学生室内テニス選手権大会予選シングルス又はダブルス出場者

「関東ランカー」：同年度関東学生テニスシングルス又はダブルスランキングプレーヤー(共に 10 位以内。同年度関東学生テニストーナメント大会終了時に於ける本連盟発表のランキング)

「関東」：前年度関東学生新進テニス選手権大会シングルス又はダブルス本戦出場者及び同年度関東学生テニストーナメント大会シングルス又はダブルス本戦出場者及び同年度関東学生テニス選手権大会シングルス又はダブルス本戦出場者

「無資格」：上記何れの資格にも該当しない選手

(注 1)単複両種目の資格所有者は、より高い方の戦績が反映される。



- ①「ジャパンランカー」同士で作ったペア  
「ジャパンランカー」と、「ジャパン」又は「インカレランカー」で作ったペア
- ②「ジャパンランカー」と、「ジャパン予選」又は「インカレ」又は「インカレインドア」又は「関東ランカー」で作ったペア  
「ジャパン」及び「インカレランカー」のみで作ったペア
- ③「ジャパンランカー」と、「インカレインドア予選」又は「関東」で作ったペア  
「ジャパン」又は「インカレランカー」と、「ジャパン予選」又は「インカレ」又は「インカレインドア」又は「関東ランカー」で作ったペア
- ④「ジャパンランカー」と「無資格」で作ったペア  
「ジャパン」又は「インカレランカー」と、「インカレインドア予選」又は「関東」で作ったペア  
「ジャパン予選」及び「インカレ」及び「関東ランカー」のみで作ったペア
- ⑤「ジャパン」又は「インカレランカー」と、「無資格」で作ったペア  
「ジャパン予選」又は「インカレ」又は「インカレインドア」又は「関東ランカー」と、「インカレインドア予選」又は「関東」又は「無資格」で作ったペア  
「インカレインドア予選」及び「関東」のみで作ったペア
- ⑥「インカレインドア予選」又は「関東」と、「無資格」で作ったペア  
「無資格」同士で作ったペア

(注 2)同年度関東学生テニストーナメント大会終了時における JTA ランキングを有しない ATP・WTA ポイント保持者は、そのポイントを 300 倍し、上記ジャパンランカーの 60 位のポイントより上の場合はジャパンランカーの資格を付与する。それ以下の場合はジャパンの資格を付与する。

(注 3)但し、ラッキールーザー、ワイルドカードについては本戦出場者と同等の扱いとし、予選を勝ち上がった者又は本戦ストレートイン(DA)の者は本戦の出場を辞退した場合でも本戦出場者と同等の扱いとする。

ダブルス資格者番号対応表

No .	JR	J・IR	J 予・I・II・関 R	関・II 予	無	
①	〇〇					
①	〇	〇				
②	〇		〇			
②		〇〇				
③	〇			〇		JR は「ジャパンランカー」
③		〇	〇			J は「ジャパン」
④	〇				〇	IR は「インカレランカー」
④		〇		〇		J 予は「ジャパン予選」
④			〇〇			I は「インカレ」
⑤		〇			〇	II は「インカレインドア」
⑤			〇	〇		II 予は「インカレインドア予選」
⑤			〇		〇	関 R は「関東ランカー」

⑤	〇〇	関は「関東」
⑥	〇 〇	無は「無資格」
⑦	〇〇	を表す。

※資格については新型コロナウイルスの影響により変更になることがある。

### 13.オーダー規約

- (1)第1戦のオーダーを基本オーダーとする。
- (2)本規約第12項に基づき、出場順位の高い資格を有する選手から高い順位に入る。同等の資格を有する選手同士についての順序は問わない。
- (3)第2戦以降のオーダーは全試合基本オーダーに基づき、1人の選手につき同等の資格を有する前後1つの順位の選手との入れ替わりを認める。即ち2段階以上順位の異なる者が逆になってはならない。
- (4)同等の資格を有する選手の順位に関しては、比較する2人の選手が初めて同時に出場したときのオーダーを基準とする。
- (5)第2戦以降新たに選手を入れる場合、入る場所は(2)に従い、新しく入った選手を除いた残りのメンバーの中で(3)及び(4)に沿った移動が可能である。
- (6)単複2種目で同じ選手が2回出場することはできるが、同じ種目に1人の選手が2回以上出場することはできない。
- (7)ダブルスのオーダーもシングルスと同様に考える。但し、組む選手のペアを変えた場合はこれを全く新しいペアとして扱う。
- (8)人数不足の際は順位の高い方から選手を入れていく。

### 14.順位決定

- (1)勝率の高い方を上位とする。
- (2)同勝率校が複数になった場合、
  - ①同勝率校同士の直接対戦結果の勝者を上位とする。
  - ②上記①で解決できなかった場合は下記とする。
    - I. 総勝ちポイント数の多い大学を上位とする。これによりついた順位の中でまだ同位校があれば①へ戻る。それでも尚且決着がつかない場合はⅡを適用する。
    - Ⅱ. 総取得セット数の多い大学を上位とする。これによりついた順位の中でまだ同位校があれば①へ戻る。それでも尚且決着がつかない場合はⅢを適用する。
    - Ⅲ. 取得ゲーム数の多い大学を上位とする。これによりついた順位の中でまだ同位校があれば①へ戻る。それでも尚且決着がつかない場合はⅣを適用する。
    - Ⅳ. 以上によっても尚且順位が決まらぬ場合は幹事会の決定に基づき再試合を行なう。
- (3)入替戦後の順位は、対戦した大学同士の順位のみが互いに入れ替わるものとする。

### 15.学連役員の派遣

男女1、2部校の対戦に関しては、各校のコートレフェリーに加え、学連役員がコートレフェリーに入る。式次第に関しても、学連役員が行う。入れ替え戦に関しては、1-2部校と2-3部校の対戦に学連役員をコートレフェリーとして派遣する。

### 16.その他

- 1部校は原則に則らずに進行する場合があります、その際は事前に別記して公表する。

細部に渡る取り決めは対戦校同士の話し合いにより変更することを可能とする。  
本大会に於ける詳細事項は「関東大学テニスリーグ冊子」に記載する。

#### **17.規約の変更**

この規約は、常任幹事会において常任幹事会の 3 分の 2 以上に当たる多数を持って決議し主将主務会議において報告し、変更される。

## 関東学生テニスポイントランキング規定

### 1. 目的

本規定による関東学生テニスポイントランキング（以下ランキングと称す。）は、関東学生テニス連盟（以下本連盟と称す。）主催の大会に出場する選手の選考順位、及びその他の大会運営に役立てるとともに、学生テニス界における公正な競技環境の構築に資することを目的とし関東学生テニストーナメントポイント（以下ポイントと称す。）により定める。

### 2. 対象選手

ランキングは、本連盟の規約に定められた加盟校に所属し選手登録を行い、本連盟や一般社団法人 全日本学生テニス連盟主催の大会、および本連盟が承認するトーナメントに参加した選手を対象とする。

### 3. 対象大会

- ①関東学生テニストーナメント大会
- ②関東学生テニス選手権大会
- ③関東学生新進テニス選手権大会
- ④全日本学生テニス選手権大会
- ⑤全日本学生室内テニス選手権大会
- ⑥全日本テニス選手権大会
- ⑦全国高等学校総合体👉大会
- ⑧全日本ジュニア選手権大会
- ⑨その他の大会（ATP・WTA・ITF 国際大会、地域大会等）

### 4. ポイント

- （１） 各対象大会（対象大会⑦⑧⑨を除く。）のポイントは、別表の通りとする。  
本戦の各グレードとも、戦績による配分率は 2 位→優勝者の 3/4、Best4→同 1/2、Best8→同 1/4、Best16→同 1/8、Best32→同 1/16、Best64→同 1/32、Best128→同 1/64 とする（小数点以下四捨五入）。
- （２） 対象大会①②③④⑤の一次予選・二次予選の各優勝者は、その優勝予選ポイントを得た上で勝ち上がることができる。
- （３） 対象大会①②③④⑤のラッキールーザーとして本戦出場した選手は、最終予選のポイントを得ることができない。
- （４） 対象大会①②③④⑤では、BYE, W.O.が 1 つまたは連続して 2 つ以上あった選手が初戦で負けた場合は、負けたラウンドから 1 つ戻ったラウンドのポイントが与えられる。1 回戦BYE、2 回戦敗者の場合、1 回戦敗者のポイントになる。予選についても同様とする。
- （５） 対象大会①②③④⑤の 1 回戦不戦敗選手は、その大会のポイントを得ることはでき

ない。

(6) 対象大会⑦⑧のポイントは、別表の通りとする。

(7) 過去 1 年間試合に出場していない選手は、過去 2 年間で獲得したポイントの 1/2 をランキング計算に用いることができる（小数点以下切捨）。同様に過去 2 年間試合に出場していない選手は、過去 3 年間で獲得したポイントの 1/4 をランキング計算に用いることができる（小数点以下切捨）。

(8) その他ポイントに関し特別な事案が生じた場合は、その都度本連盟常任幹事会で協議する。

#### 5. ランキング順位の決定

ランキング作成時から過去 1 年間に開催された対象大会に出場し、そこで得た当該ポイントを加算した合計ポイントの多い者を上位、同位の場合はタイとする。

6. 入学前の戦績 対象大会⑦⑧⑨の戦績は、入学した年の関東学生テニストーナメント大会終了時まで有効とする。なお本大会の本戦出場者は、次に行う関東学生テニス選手権大会まで有効期間を延長する。

#### 7. シード順位の決定

(1) ランキング順位上位の選手をシード順位上位とする。

(2) ランキング順位同位の場合は、常任幹事による各大会開催前のシード会議でその順位を決定する。

(3) 対象大会で出場大会数が 3 に満たない選手は、シード会議で承認が得られた場合のみ対象大会以外の公式大会の戦績をポイントとして加算することができる。このポイントは、大会レベル等を考慮し理にかなったものでなければならない。また、このポイントは、ランキング順位に反映されない。

(4) 対象大会⑦⑧⑨において、特別の理由（通信高校生や ITF 大会等）で出場が出来なかった選手は、シード会議の承認が得られた場合のみ対象大会以外の公式大会の戦績をポイントとして加算することができる。ただし、入学予定の部の責任者が当該選手の入学前の三月末日までに本連盟幹事長へ申請する。申請がない選手は対象としない。

(5) ダブルスのシード順位はエントリー締め切り時点の最新の合計ランキングに基づく。

1 人だけがランキング保持者のペアの場合もシード対象とする。

#### 8. 適用

(1) ランキング順位は原則として、大会全日程終了後 2 週間以内に発表する。

(2) 関東学生新進テニス選手権大会終了時のランキングを毎年度の最終ランキングとして発表する。

(3) シード順位は原則として、シード会議後発表する。

- (4) シード順位は原則として、発表の時点で最終のものとする。
- (5) 本規定は年度末に行う主将主務会議の承認により改定することができる。

平成 19 年 12 月 9 日改正

平成 31 年 4 月 1 日改正

2020 年 3 月 22 日改正

2021 年 3 月 27 日改正

2022 年 3 月 30 日改正

2024 年 3 月 27 日改正

# 関東学生テニストーナメントポイント表

2024.3.26 改訂

	関東学生	関東学生	関東学生	全日本学生	全日本学生
	テニストーナメント	テニス選手権	新進テニス選手権	テニス選手権	テニス室内選手権
優勝	1200	1000	800	1600	1600
準優勝	900	750	600	1200	1200
ベスト4	600	500	400	800	800
ベスト8	300	250	200	400	400
ベスト16	150	125	100	200	200
ベスト32	75	63	50	100	100
ベスト64	38	31	25	50	
ベスト128	19	16		25	

	全日本選手権
優勝	8000
準優勝	6000
ベスト4	4000
ベスト8	2000
ベスト16	1000
ベスト32	500
ベスト64	250
予選準優勝	125
予選ベスト4	100

〔予選ポイント〕

	関東学生	関東学生	全日本学生	全日本学生
	1次予選	2次予選	テニス選手権	テニス室内選手権
優勝	4	10	50	13
準優勝	8	15	50	13
ベスト4	5	10	25	
ベスト8	3		13	
ベスト16	2			
ベスト32	1			

	全国高等学校総合体育大会	
	全日本ジュニアテニス選手権大会	
	シングルス	ダブルス
優勝	500	500
準優勝	300	250
ベスト4	100	100
ベスト8	50	50
ベスト16	35	20
ベスト32	25	10
ベスト64	20	5
ベスト128	5	

- ※全日本高等学校総合体育大会と全日本ジュニアテニス選手権大会については、両方の戦績を合算する。
- ※予選勝ち上がりの本戦出場者は、予選優勝ポイントを得た上で勝ち上がることができる。
- ※ラッキールーザーとして本戦出場した選手は、最終予選のポイントを得ることはできない
- ※関東学生テニス連盟主催、全日本学生テニス連盟主催の大会は予選ポイントが加算される。
- ※大会の全試合が終わった日を大会終了日とする。

## ■関東学生テニス連盟個人情報保護方針

関東学生テニス連盟（以下、本連盟）は、個人情報を適切に保護すること、安全に管理することが本連盟の社会的責任であることを認識し、以下に記載する個人情報保護方針を定め、全幹事および全役員がそれを実践することで、個人情報の保護に務めます。

### 1. 個人情報の取得

本連盟は個人情報取得の際、その利用目的を明確にし、且つ公正な手段によって個人情報を取得します。

### 2. 個人情報の利用

本連盟は個人情報取得の際に示した利用目的の範囲内で業務の遂行上必要な限りに於いて利用します。

### 3. 個人情報の第三者への提供

本連盟は、法令に定める場合を除き、個人情報を本人の同意を得ることなく第三者に提供しません。

### 4. 個人情報の共同利用

本連盟は、別途(表1)に定める項目、範囲等を通知または公表し、その範囲内で共同利用を行います。

### 5. 個人情報の管理

本連盟は、個人情報を正確かつ安全に管理すると共に、個人情報への不正なアクセス、個人情報の紛失、破壊、改ざん及び漏えい等を防止するため、コンピューター等に対する適正な情報セキュリティ対策等、必要な安全対策を講じます。

### 6. 個人情報の開示・訂正・追加・利用停止・消去

本連盟は、本人が自己の個人情報について、開示・訂正・追加・利用停止・消去等を求める権利を有していることを確認し、これらの要求がある場合は速やかに対処します。

### 7. 個人情報保護への対応

本連盟は、個人情報の取り扱いに関する苦情・問い合わせに真摯に対応すると共に、個人情報保護に関する諸法令を遵守します。

### 8. 個人情報保護規則

本連盟は、この方針を実行するため、本連盟個人情報保護規則を継続的に見直し、これを本連盟の幹事、役員に周知徹底させ、その意識を高め、継続的に改善に務めます。

2007 年 12 月 9 日策定

2017 年 5 月 24 日改正

2018 年 3 月 11 日改正



## ■個人情報の利用目的

本連盟は、大会に関する事業を円滑に行うために、本連盟の役員、幹事、加盟校の部長・監督並びに選手の個人情報を利用します。

また、大会に関する事業のうち、練習会・講習会などの情報を提供するために、個人情報を利用します。

個人情報の取扱いは必要最小限の項目に限り、次の通りです。

- 1) 大会プログラムに掲載されます。
- 2) 大会会場でアナウンスされることがあります。
- 3) 大会会場内外の掲示板に掲載されることがあります。
- 4) 組合せ・試合結果・ランキング等の内容が大会関連サイトに掲載されることがあります。
- 5) 広報を行うため、SNS や動画配信、印刷物に掲載されることがあります。
- 6) 報道の正確性を期すため、大会開催前に報道機関に提供することがあります。

## ■個人データの共同利用について

本連盟は、本連盟の役員、幹事、加盟校の部長・監督並びに選手の個人情報の一部または全部を全日本学生テニス連盟と各地域の学生テニス連盟および公益財団法人日本テニス協会と共同利用します。

共同利用を行う項目、範囲等は以下の通りです。

(表 1)

共同して利用する個人データの項目	氏名、性別、住所、電話番号、メールアドレス、学部、学年、役職、生年月日、入学月日、出身校、大会戦歴・取得ポイント、顔写真（動画を含む）
共同して利用する者の範囲	北海道・東北・関東・関西・東海・中四国・北信越・九州（沖縄含む）の各地域の学生テニス連盟とその加盟校 一般社団法人 全日本学生テニス連盟 公益財団法人 日本テニス協会
利用目的	大会に関する事業を円滑に行うために本連盟の役員・幹事、加盟校の部長・監督並びに選手の個人情報を共同で利用します。（■個人情報の利用目的を参照）
個人データの管理について責任を有する者	関東学生テニス連盟
取得方法	ウェブ上の登録フォーム、その他書面等（電子的・磁気的方式等によって作られた記録を含む）
お問合せ窓口	関東学生テニス連盟 事務局 東京都千代田区神田小川町3-6-9 神田第2 アメレックスビル 7 階 TEL: 03-5577-4940

## 関東学生テニス連盟個人戦大会注意事項

関東学生テニス連盟(以下、本連盟)の主催する個人戦大会は、全て以下の注意事項に基づくものと致します。

1. 予選中・強化大会の受付は集合時間の 10 分前までに行います。交通機関の遅延等による遅刻は事前に連盟事務所に連絡の上、遅延証持参による証明がある場合のみ認めます。
2. 試合形式は 1 次予選・強化大会がショートセット、2 次予選以降がベストオブ 3 タイブレークセットで行う。アップは 1 次予選・強化大会はサーブアップのみ、2 次予選以降は 5 分アップと致します。
3. ジャッジは予選・強化大会は全試合セルフジャッジ、本戦の SF 以前は SCU 制、SF 以降は 8 審制(ボーラー・スコアガール付)を採用致します。
4. 1 次予選・強化大会はボールチェンジなし、2 次予選はファイナルチェンジ、本戦は全試合 9-11-11 とします。尚、2 ボール(本戦 SF・F は 4 ボール)回しで行います。
5. 天候等の止むを得ない理由により大会日程や会場、及び試合形式等を変更する可能性がありますので、予め御了承下さい。
6. 会場へのお問い合わせは固くお断り致します。
7. 会場内の更衣室の利用は一般の方の迷惑になりますので、選手の方は試合のできる格好で御来場下さい。また、室内で休憩する、騒ぐ、荷物を放置する等の行為は御遠慮下さい。
8. 貴重品は各自で保管して下さい。盗難・紛失に関して当連盟及び会場は一切責任を負いません。
9. 会場ではごみは各大学責任をもって片付けて下さい。
10. 会場の駐車場は御利用になれません。また、駐車場でのボレーボレー等は車に傷をつける恐れがありますので絶対にお止め下さい。
11. テニスウェア(襟付き・襟なしどちらも可)以外の服装は禁止とします。特にスウェット等綿製の衣類は厳禁です。尚、アディダスの 3 本ラインのロゴは JTA 公式トーナメント競技規則により規制の対象となっているのもありますので御注意下さい。シューズに関しての規定はありません。
12. コーチング(選手と応援の会話、選手に対する情報伝達・助言・指図等)は如何なるものでもコードバイオレーションの対象になります。例えほんのわずかなものであってもコーチングと見なしますので、各校ルールの把握を徹底し、良識の範囲内で節度を守って応援して下さい。
13. カメラ・ビデオ撮影を御希望の方は本連盟役員までお申し出下さい。無断での撮影は許可しません。
14. その他の問題(ジャッジに関するクレーム、ロストボール、法的解釈のトラブル等)が起きた際には、お近くの  
本連盟コートレフェリーを呼んで下さい。
15. 本戦出場者は本戦追加金(シングルス 1 人 2,000 円、ダブルス 1 組 2,000 円)を試合に入る前に必ずお支払い下さい。未納のまま試合を行うことはできません。
16. 本戦中の日程等の変更及び連絡事項は大会本部前のインフォメーションボードに提示します。電話でのお問い合わせには応じません。
17. 本戦に於ける審判とスコアガールは本戦出場者の所属する大学から優先的に本戦出場者の人数に比例して派遣してもらいます。また、ボーラーは試合を行う大学から 1 名ずつ出して下さい。

平成 31 年 2 月 1 日改正



# R RADICAL

ワールドクラスの最強オールラウンダー

**HEAD**<sup>®</sup>  
.COM/RADICAL

2024 年

関東学生テニス連盟

主催大会 大会要項

2024 年 年間予定

関東学生テニストーナメント大会

関東学生テニス選手権大会

関東大学テニスリーグ

関東大学対抗テニス選手権大会

関東学生新進テニス選手権大会

関東学生ステップアップテニストーナメント大会

2024年事業計画

大会日程			
大会名	会場	日程	備考
2024年 関東学生新進テニス選手権大会	予選：大宮けんぼグラウンド、各大学テニスコート  本戦：大宮けんぼグラウンド	予選：2月5日(月)～11日(日) 予備日：2月12日(月)、13日(火)  本戦：2月19日(月)～25日(火) 予備日：2月26日(月)、27日(火)	出場制限有(大会要項に記載)  本戦ドロー抽選：2月17日(土)
2024年 関東学生ステップアップテニストーナメント大会	大宮けんぼグラウンド	1stステージ：3月4日(月)～6日(水) 予備日：3月7日(木)、8日(金) 決勝トーナメント：3月11日(月)～15日(金) 予備日：3月16日(土)、17日(日)	対象：2次予選出場者以外
2024年 関東学生テニストーナメント大会	予選：各大学テニスコート  本戦：有明テニスの森	予選：4月27日(土)～29日(月)、5月3日(金)～6日(月) 予備日：5月7日(火)～8日(水)  本戦：5月11日(土)～5月17日(金) 予備日：18日(土)～20日(月) コンソレーション：5月25日(土)～26日(日)、6月1日(土)～2日(日)	本戦ドロー抽選：5月11日(土)
2024年度 全日本学生テニス選手権大会	四日市テニスセンター	予選：8月10日(土)～12日(月) 予備日：8月13日(火)  本戦：8月14日(水)～20日(火) 予備日：8月21日(水)～22日(木)	全日本学生テニス連盟主催大会
2024年 関東大学テニスリーグ	男女1部：未定  男女2部以下：各大学テニスコート	8月26日(月)～9月8日(日) 入れ替え戦：男子14日(土) 女子15日(日)	
2024年 関東学生テニス選手権大会	予選：大宮けんぼグラウンド、各大学テニスコート  本戦：大宮けんぼグラウンド	予選：9月21日(土)～23日(月)、9月28日(土)～29日(日)、10月5日(土)～6日(日)、10月12日(土)～13日(日) 予備日：10月19日(土)～20日(日)  本戦：11月11日(月)～11月17日(日) 予備日：11月18日(月)、19日(火)	本戦ドロー抽選：11月9日(土)
2024年度 全日本大学対抗テニス王座決定試合	有明テニスコート	10月29日(火) 開会式 10月30日(水)～11月3日(日)	全日本学生テニス連盟主催大会
2024年度 全日本学生室内テニス選手権大会	ブルボンビーンズドーム	予選：12月9日(土)～11日(月)  本戦：12月12日(火)～15日(金)	全日本学生テニス連盟主催大会
2024年 関東大学対抗テニス選手権大会	各大学テニスコート	リーグ戦：11月16日(土)、17日(日)、23日(土) プレーオフ：11月24日(日) 決勝トーナメント：12月7日(土)～8(日)、14日(土)～15日(日) 予備日：12月14日(土)、15日(日)	

強化事業日程			
交流試合(実業団)	早稲田大学、慶應義塾大学	2月10日、12日	
強化合宿	未定	未定	
新規大会	未定	未定	

各種会議日程			
主将主務会議	日本女子体育大学	3月27日(水)	兼関東大学テニスリーグエントリー
男子7部・女子5部ブロック抽選会	未定	未定	関東大学テニスリーグ関連会議
ルール講習会	zoom	3月31日(日)	関東学生テニス連盟向け講習会
審判講習会	zoom	8月上旬	関東大学テニスリーグ関連講習会
コートレフェリー及び 質技権所有者打ち合わせ会議	リーグ開催場所にて実施	リーグ開催期間中に実施	関東大学テニスリーグ関連会議
主将主務会議	未定	6月中旬	
主将主務会議	zoom	12月中旬	

※上記日程はあくまでも予定ですので、後々変更する可能性があります。予め御了承下さい。

2024 年関東学生テニストーナメント大会 開催要項

- 主催

関東学生テニス連盟
- 共催

東京都テニス協会
- 協賛

HEAD Japan   GODAI グループ   ノアインドアステージ   レック興発
- 後援

関東テニス協会
- 大会期間・会場

予選     4 月 27 日(土)～29 日(月)、5 月 3 日(金)～6 日(月)  
予備日   5 月 7 日(火)～8 日(水)  
本戦     5 月 11 日(土)～17 日(金)  
予備日   5 月 18 日(土)～20 日(月)  
※状況によって日程変更の可能性あり。  
予選会場：各大学テニスコート  
本戦会場：各大学テニスコート・有明テニスの森・大宮けんぼグラウンド
- 使用球

HEAD TOUR XT
- 本戦ドロー数

MS96 MD48   WS96 WD48
- 出場資格

関東学生テニス連盟に登録している全ての選手
- レフェリー

遠藤   碧   (日本体育大学 2 年)
- ディレクター

駒田   拓海   (一橋大学 3 年)
- エントリー方法

別紙参照
- エントリー期間

4 月 5 日(金)～14 日(日)
- 予選ドロー発表

4 月 22 日(月) 関東学生テニス連盟 HP 上にて
- 会場割発表

4 月 25 日(木) 関東学生テニス連盟 HP 上にて
- 本戦ドロー抽選

5 月 10 日(金) 関東学生テニス連盟事務所にて
- 試合日程表

予定

	11 日(土)	12 日(日)	13 日(月)	14 日(火)	15 日(水)	16 日(木)	17 日(金)
MS	1R	2R	3R	4R	QF	SF	F
MD	1R		2R	3R	QF	SF	F
WS	1R	2R	3R	4R	QF	SF	F
WD	1R		2R	3R	QF	SF	F
会場	大宮・各大学		有明				
開始時刻	9:00						

(注)本大会は 2024 年度全日本学生テニス選手権大会の選考大会として開催されます。  
本大会は「JTA   TENNIS   RULE BOOK 2024」公式トーナメント競技規則を採用しております。

2024 年関東学生テニス選手権大会 開催要項

主催 関東学生テニス連盟  
協賛 株式会社ダンロップスポーツマーケティング  
後援 関東テニス協会 東京中日スポーツ  
大会期間・会場 予選 9月21日(土)～23日(月)、28日(月)～29日(火)、10月5日(土)～6日(日)、  
12日(土)～13日(日)  
予備日 19日(土)～20日(日)  
本戦 11月11日(月)～11月17日(日)  
予備日 18日(月)、19日(火)  
会場 各大学テニスコート、大宮けんぽグラウンド  
※状況によって変更の可能性あり。

使用球 DUNLOP FORT  
本戦ドロース MS128 MD64 WS128 WD64  
出場資格 関東学生テニス連盟に所属している全ての選手  
レフェリー 中川 心 (青山学院大学 2年)  
ディレクター 駒田 拓海 (一橋大学 3年)  
エントリー方法 ネットエントリー方式(大会前に告知)  
予選ドロース発表 未定 関東学生テニス連盟 HP 上にて  
会場割発表 未定 関東学生テニス連盟 HP 上にて  
本戦ドロース抽選 未定 関東学生テニス連盟事務所にて

試合日程表 ※変更の可能性があります。ご注意ください。

	11/11(月)	11/12(火)	11/13(水)	11/14(木)	11/15(金)	11/16(土)	11/17(日)
MS	1R	2R	3R	4R	QF	SF	F
MD	1R		2R	3R	QF	SF	F
WS	1R	2R	3R	4R	QF	SF	F
WD	1R		2R	3R	QF	SF	F
開始時	9:00						

(注)本大会は「JTA TENNIS RULE BOOK 2024」公式トーナメント競技規則を採用しております。



## 2024 年関東大学テニスリーグ (男子第 78 回・女子第 60 回) 開催要項

**主催** 関東学生テニス連盟

**共催** 東京都テニス協会

**協賛** 株式会社ダンロップスポーツマーケティング

**後援** 関東テニス協会 GODAI、レック興発、ノアインドアステージ

**大会日程** 8月26日(月)～9月15日(日)

**会場** 各大学コート

**使用球** DUNLOP FORT

**出場資格** 関東学生テニス連盟に登録している全ての選手が出場資格を有するものと致します。  
但し、4 年制の大学の場合は最高 4 回まで、医学系学部生、短期大学生の場合はそれぞれ 6、2 回まで出場可能。転校や再入学をした者については、移籍前の地区でリーグ戦が開催された場合、移籍後同年度内に関東地区で開催されるリーグ戦の試合に出場不可(移籍前の地区でリーグ戦が開催されていない場合、移籍後同年度内に関東地区で開催されるリーグ戦の試合に出場可)と致します。

9 月入学の学生は 9 月 1 日以降の試合から出場可能です。

**レフェリー** 梶川 将吾(明治大学 3 年)

**ディレクター** 駒田 拓海(一橋大学 3 年)

**エントリー方法** システムによるエントリー

(注)本大会に関する詳細は「2024年関東大学テニスリーグ冊子」を御参照下さい。

(注)本大会は「JTA TENNIS RULE BOOK 2024」公式トーナメント競技規則を採用しております。



## 第 32 回関東大学対抗テニス選手権大会 開催要項

1. 主催 関東学生テニス連盟
2. 後援 関東テニス協会  
協賛 GODAI グループ、レック興発、ノアインドアステージ
3. 大会日程・会場  
リーグ戦 11/16.17.23  
リーグプレーオフ 11/24  
予備日 未定  
決勝トーナメント 12/7.8.14.15  
予備日 未定
4. 参加資格 2024 年関東大学テニスリーグへの出場資格を有する選手は出場資格を有するものとする。
5. 参加制限数 1 校最高 3 チームまで参加可能
6. メンバー登録
  - ①部長(教職員)・監督・代表選手・連絡責任者及び競技委員 1 名を必ず登録する。
  - ②出場を予定する選手 7 名以上 17 名以内を必ず登録する。
  - ③部員総数が 7 名に満たない大学は、他校より 4 名以内の選手を補充することができる。  
但し、当該補充選手は自校のメンバーに登録することはできない。
  - ・部長は監督を兼ねることができる。部長及び監督は、同一校ならば複数チーム及び男女を兼ねることができる。
  - ・代表選手・連絡責任者・競技委員は、選手を兼ねることができるが、複数チーム及び男女を兼ねることはできない。
  - ・代表選手・連絡責任者の内 1 名が質疑権所持者となる。
  - ・競技委員は、原則として 2 年生以上とし、大会期間中会場準備、対戦中コートレフェリー担当、記録報告等の義務を負う(オーダー・結果各報告の手順は別紙記載)。
7. 試合形式  
最大 26 ブロック(1 ブロック 4 チーム以内)によるリーグ戦  
16 ドローによる決勝トーナメント  
(リーグ戦 1 位同士によるプレーオフ勝者・ダイレクト Ac. 2～6)  
決勝トーナメント各ラウンド敗者による順位決定トーナメント  
  
\*試合方法\*  
男女共、シングルス 3 本・ダブルス 2 本の計 5 試合による対抗戦。但し、シングルス・ダブルスの重複出場は不可とする。  
原則として単複同日に行い、シングルス 3・2・1 → ダブルス 1・2 の順で試合に入る。  
注：不適当な理由による W.O.や RET は認めない。可能な限り試合を行うこと。

8. シード 登録メンバーの下記大会出場ポイント上位 7 名の得点及びリーグポイントの合計得点上位よりシード順位を定め、決勝トーナメント及びリーグ戦のシードを決定する。

☆大会出場ポイント

2024 年出場大会(本戦出場)	シングルス	ダブルス
1. 全日本学生テニス選手権大会	3.0	1.5
3. 関東学生テニストーナメント大会	2.0	1.0
4. 関東学生テニス選手権大会	2.0	1.0

注：重複して出場している場合は、合算せず上位得点のみ計算する。  
注：各大会とも本戦出場者のみ対象となり、予選出場は得点とならない。  
注：一人あたり最大で 3.0+1.5 の 4.5 点  
注：関東学生テニス選手権大会の資格に関しては、前年の戦績を採用するものとする。

☆リーグ P(複数チーム参加の場合は、大会出場 P(上位 7 名)最上位チームのみ得点される)  
2024 年関東大学テニスリーグ  
1 部＝4.0      2 部＝3.0      3 部＝2.0      4 部＝1.0

9. 使用球
- HEAD TOUR XT
- ※ファイナルチェンジ
- 10.審判
- 全試合セルフジャッジを原則とする。
- 11.コートの使用
- 原則としてコート選択権所有チーム又は本連盟の指定するコートを使用するものとする。  
コート選択権所有校は大会前に本連盟が決定し、使用コートはコート選択権所有チームが責任をもって手配しなければならない。サーフェスは問わないが、使用面数は原則として最低 2 面とする。この原則に基づいて試合を行えない場合は幹事会の承認を求める。  
コート選択権所有チームが、自校又は相手校のコートを 2 面以上確保できないときは、両チームの費用折半を以て民間施設等のコートを確保すること。
- 12.試合開始時刻
- 午前 9 時を原則とする。※準決勝、決勝のみ 10 時
- 13.オーダー交換
- 原則として試合開始時刻の 10 分前(原則通りなら 8 : 50)にシングルスとダブルスのオーダー交換を同時に行う。
- 14.レフェリー
- 五條 克則      (中央大学 2 年)
- 15.ディレクター
- 駒田 拓海      (一橋大学 3 年)
- 16.エントリー費
- 1 チーム 7,500 円 (例) 最大 3 つのチームが出した場合 1 大学 22,500 円の支払い
- 17.申込方法
- 昨年度と同様のシステムからエントリーとなります。申込期間内での入金完了をもってエントリー完了となるのでご注意ください
- 18.申込期間
- 未定

※エントリー数が超過した場合はエントリーの先着順と致します

## 19. ドロー発表・抽選

①リーグ戦組み合わせ及びダイレクト Ac は、\_\_関東学生テニス連盟 HP 上に発表する(対戦表掲示後の選手の変更・追加は不可)。

②決勝トーナメントドロー抽選会議 は関東学生テニス連盟事務所にて行う(日にち時間等詳細は関東学生テニス連盟 HP 上に掲載)。

## 20. 試合日程

期 日	試 合
11/16(土)	リーグ戦 第1戦
11/17(日)	リーグ戦 第2戦
11/23(土)	リーグ戦 第3戦
11/24(日)	リーグ戦 プレーオフ
未定	予備日
未定	予備日
12/7(土)	決勝トーナメント 1回戦
12/8(日)	決勝トーナメント 2回戦・順位決定トーナメント第1日
12/14(土)	決勝トーナメント 準決勝・順位決定トーナメント第2日
12/15(日)	決勝トーナメント 決勝・各順位決定戦
未定	予備日
未定	予備日

## 21. 大会本部連絡先

連盟事務所

03-5577-4940

※必ず全日程参加出来る条件で、申し込みをしてください。

チーム W.O.はペナルティーの対象となる場合がございます。

全日程参加できない学校は次年度関東大学対抗テニス選手権大会の出場停止などの対象になります。

また、対戦時以外でリーグ戦に関して何か御質問や御相談のある方は、  
[syuuki.league2024@gmail.com](mailto:syuuki.league2024@gmail.com) 宛に個別にメールして頂くか、当連盟  
事務所まで直接電話にて御連絡下さい。

(注)本大会に於ける詳細事項は本要項に規定される事項を除き、「関東大学テニスリーグ注意事項」に準ずる。

(注)予選出場校が本戦に進出した場合、本戦の基本オーダーを本戦一回戦時に新たに決めることができる。

(注)本大会は「JTA TENNIS RULE BOOK 2024」公式トーナメント競技規則を採用する。

# 2025 年関東学生新進テニス選手権大会 開催要項

- 主催

関東学生テニス連盟
- 協賛

株式会社ダンロップスポーツマーケティング  
GODAI グループ、レック興発、ノアインドアステージ
- 後援

関東テニス協会
- 大会期間・会場

予選 未定  
予備日 未定  
本戦 未定  
予備日 未定  
会場 大宮けんぽグラウンド、各大学コート等  
※状況によって変更の可能性あり。
- 使用球

DUNLOP FORT
- 本戦ドロース数

MS64 MD32 WS64 WD32
- 出場資格

2025 年度関東大学テニスリーグへの出場資格を有する選手は出場資格を有するものと致します。但し、強化目的のため、いずれかに該当する選手は当該種目出場不可と致します。  
① 2024 年 12 月末迄の関東学生テニスランキングより本大会の出場資格を有さない選手を除いた上位シングルス 20 名、ダブルス 20 名の選手  
② 2024 年度全日本テニス選手権大会のシングルス又はダブルス本戦に出場した選手  
※出場が制限される全ての選手に対し、一種目につき 400 ポイント(本戦ベスト 4 ポイント)を大会終了後自動的に加算するものと致します。
- レフェリー

未定
- ディレクター

未定
- エントリー方法

ネットエントリー方式 (大会前に告知)
- エントリー期間

未定 関東学生テニス連盟 HP 上にて
- 予選ドロース発表

未定 関東学生テニス連盟 HP 上にて
- 会場割発表

未定 関東学生テニス連盟 HP 上にて
- 本戦ドロース抽選

未定 関東学生テニス連盟事務局にて
- 試合日程表

※変更の可能性ががあります。ご注意ください。

本戦	未定	未定	未定	未定	未定	未定
MS	1R	2R	3R	QF	SF	F
MD	1R	2R		QF	SF	F
WS	1R	2R	3R	QF	SF	F
WD	1R	2R		QF	SF	F
開始時刻	9:00					

(注)本大会は「JTA TENNIS RULE BOOK 2024」公式トーナメント競技規則を採用しております。

## 2025 年第 4 回関東学生ステップアップテニストーナメント大会 開催要項

主催	関東学生テニス連盟
協賛	HEAD JAPAN
大会期間・会場	予選ブロック 未定 予備日 未定 決勝トーナメント 未定 予備日 未定 会場 大宮けんぽグラウンド ※状況によって変更の可能性あり。
使用球	HEAD TOUR XT
種目	男子シングルス・女子シングルス
出場資格	2024 年の関東学生春・夏 2 大会で、1 度もシングルス 2 次予選以上に出場経験がない、 2025 年関東大学テニスリーグの出場資格を有する選手。
レフェリー	未定
ディレクター	未定
参加料	3000 円
エントリー方法	ネットエントリー方式（大会前に告知）
エントリー期間	未定 関東学生テニス連盟 HP 上にて
予選ドロー発表	未定 関東学生テニス連盟 HP 上にて
会場割発表	未定 関東学生テニス連盟 HP 上にて
本戦ドロー抽選	未定 関東学生テニス連盟事務所にて
試合方法	予選ブロック  1 ブロック 4 人の場合：トーナメント形式。初戦終了後、勝者同士と敗者同士で 試合を行う。3 ショートセット（4 ゲームオール 7 p タイブレイク）1 セットオール 後 10 p マッチタイブレイク方式とする。  1 ブロック 3 人の場合：リーグ形式。3 ショートセット（4 ゲームオール 7 p タイ ブレイク）1 セットオール後 10 p マッチタイブレイク方式とする。  決勝トーナメント  予選ブロックを 1 位通過した選手によるトーナメント。3 ショートセット（4 ゲー ムオール 7 p タイブレイク）1 セットオール後 10 p マッチタイブレイク方式とする。 決勝のみ、3 セットマッチとする。全試合セルフジャッジとし、ボールは 2 球使用、 ボールチェンジはなし。
その他	本大会期間中「考慮」による日程調整はいたしません。後日発表する、会場別詳細日程 を必ず確認してください。

☆優勝者には、2025 年関東学生テニストーナメント大会シングルス 2 次予選のワイルドカードが付与されます。

(注)本大会は「JTA TENNIS RULE BOOK 2024」公式トーナメント競技規則を採用しております。





# GODAI

LIFESTYLE with SPORTS



テニス国際大会を通じた育成・普及に向けた支援



今村昌倫選手  
慶應義塾大学卒/CRファーマ所属

熊坂拓哉選手  
亜細亜大学卒/イガノ所属

大学卒業プロテニスプレーヤー育成支援



小学生体力向上プロジェクト



高体連連携Jr.育成支援活動



ジュニア選手の育成・普及大会開催

## すぽきゃすTV

GODAIグループは、テニススクールやスポーツ教育事業を展開するだけでなく、さまざまな地域貢献活動も推進しています。一人ひとりが社会や地域の一員としての自覚を持ち、率先して世の中と関わり合う活動に取り組んでいます。

スポーツのある人生を。人生に健幸を。

**LIFESTYLE with SPORTS — GODAI**

# 2023 年

## 関東学生テニス連盟

### 主催大会 完全記録

関東学生テニストーナメント大会

関東学生テニストーナメント大会歴代優勝者

関東学生テニス選手権大会

関東学生新進テニス選手権大会

関東学生ステップアップテニストーナメント大会

関東大学テニスリーグ歴代出場校 順位表





男子シングルス本戦

DRAW

St	Seed	Rank	Name	1R	2R	3R	4R	5R	SF
1	1		石井涼太 中央大学	石井涼太					
			bye		石井涼太				
2			三角理旺 駒沢大学	三角理旺	62 60				
3			宮崎涼太 立教大学	64 67(5) 63		高木翼			
4			鈴木蒼平 早稲田大学	鈴木蒼平		62 64			
5			岡部悠希 日本大学	62 16 64	高木翼				
				高木翼	64 64				
6	29~32		高木翼 慶應義塾大学				山口柚希		
7	17~20		田中瑛大 早稲田大学	田中瑛大			46 64 64		
			bye		田中瑛大				
8			大森 翔太 中央大学	大森 翔太	61 64				
9			末尾拓翔 駒沢大学	10 RET		山口柚希			
10			小倉諭行 亜細亜大学	青木響真		61 61			
11			青木響真 日本大学	62 63	山口柚希				
			bye	山口柚希	61 61				
12	13~16		山口柚希 早稲田大学					山口柚希	
13	9~12		守谷岳 筑波大学	守谷岳			61 61		
			bye		永山寛基				
14			永山寛基 早稲田大学	永山寛基	64 60				
15			川崎幹太 中央大学	60 61		永山寛基			
16			横田大夢 明治大学	横田大夢		57 60 62			
17			柴田昂樹 日本大学	63 64	大田空				
			bye	大田空	62 62				
18	21~24		大田空 法政大学				鈴木久統		
19	25~28		斎藤 成 日本大学	斎藤 成			61 61		
			bye		鈴木久統				
20			鈴木久統 明治大学	鈴木久統	75 67(4) 64				
21			石川真輝 中央大学	64 57 64		鈴木久統			
22			渡部裕貴 早稲田大学	小泉熙毅		62 63			
23			小泉熙毅 日本大学	62 63	飯田翔				
			bye	飯田翔	64 63				
24	5~8		飯田翔 明治大学					A	
25	3~4		高畑里玖 早稲田大学	高畑里玖				中村元	
			bye		高畑里玖			63 63	
26			橋田 翔太 日本大学	片山楓	46 75 63				
27			片山楓 日本大学	62 64		高畑里玖			
28			清水拓弓 早稲田大学	上野山大洋		64 62			
29			上野山大洋 日本大学	62 62	上野山大洋				
			bye	新井翼	64 64				
30	29~32		新井翼 法政大学				高畑里玖		
31	17~20		森田凌矢 法政大学	森田凌矢		61 63			
			bye		森田凌矢				
32			植木 海音 駒沢大学	折井晴哉	16 64 60				
33			折井晴哉 青山学院大学	63 62		太田翔			
34			古橋柊依 青山学院大学	橋本一斗		36 75 62			
35			橋本一斗 亜細亜大学	46 75 75	太田翔				
			bye	太田翔	62 60				
36	13~16		太田翔 明治大学					中村元	
37	9~12		中村元 筑波大学	中村元				64 75	
			bye		中村元				
38			北牧慶一郎 駒沢大学	有本響	61 63				
39			有本響 慶應義塾大学	63 75		中村元			
40			金田拓渡 青山学院大学	矢崎斗弥		62 62			
41			矢崎斗弥 法政大学	61 62	藤岡凌大				
			bye	藤岡凌大	16 76(5) 62				
42	21~24		藤岡凌大 早稲田大学				中村元		
43	25~28		高妻蘭丸 筑波大学	高妻蘭丸			61 61		
			bye		高妻蘭丸				
44			田巻雄介 早稲田大学	山本律	57 76(6) 64				
45			山本律 筑波大学	61 63		池田朋弥			Final
46			原田悠仁 法政大学	原田悠仁		64 63			
47			仲間舜 日本大学	62 60	池田朋弥			中村元	田中佑
			bye	池田朋弥	46 61 75			田中佑	75 75
48	5~8		池田朋弥 早稲田大学						



## 男子シングルス本戦

## DRAW

St	Seed	Rank	Name	1R	2R	3R	4R	5R	SF
49	5~8		高悠亜 日本大学	高悠亜					
			bye		高悠亜				
50			副田温斗 明治大学	川上舜世	64 64				
51			川上舜世 専修大学	62 62		高悠亜			
52			麦倉 豪 専修大学	田岡 大知		75 61			
53			田岡 大知 日本大学	63 63	石垣 秀悟				
			bye	石垣 秀悟	62 62				
54	25~28		石垣 秀悟 日本大学			高悠亜			
55	21~24		佐藤大心 青山学院大学	佐藤大心		61 60			
			bye		佐藤大心				
56			丸谷圭介 立教大学	石橋琉	64 64				
57			石橋琉 明治学院大学	60 76(6)		佐藤大心			
58			佐藤太耀 法政大学	坂井修造		26 63 54 RET			
59			坂井修造 明治大学	62 36 61	手嶋 海陽				
			bye	手嶋 海陽	64 62				
60	9~12		手嶋 海陽 日本大学			高悠亜			
61	13~16		丹下颯希 日本大学	丹下颯希		57 63 62			
			bye		丹下颯希				
62			手塚有莉 東京国際大学	手塚有莉	64 61				
63			齋藤倅久 東海大学	75 63		丹下颯希			
64			山内日斗 筑波大学	山内日斗	60 61				
65			植田涼太 東京国際大学	64 64	山内日斗				
			bye	稲田康太郎	64 64				
66	17~20		稲田康太郎 立教大学			下村亮太郎			
67	29~32		脇坂留衣 慶應義塾大学	脇坂留衣		63 61			
			bye		脇坂留衣				
68			大久保拓海 明治大学	大久保拓海	75 63				
69			須田悠仁 青山学院大学	36 63 RET		下村亮太郎			
70			飯田 拓弥 駒沢大学	飯田 拓弥	64 62				
71			市野瀬楓 亜細亜大学	61 64	下村亮太郎				
			bye	下村亮太郎	63 75				
72	3~4		下村亮太郎 慶應義塾大学			B 田中佑			
73	5~8		林航平 慶應義塾大学	林航平		75 63			
			bye		林航平				
74			木原啓汰 早稲田大学	石関皓	61 62				
75			石関皓 東京国際大学	60 63		林航平			
76			眞田将吾 慶應義塾大学	眞田将吾	16 76(5) 76(4)				
77	LL		山田倫太郎 法政大学	63 63	眞田将吾				
			bye	高木凌	62 61				
78	25~28		高木凌 日本大学			小林良徳			
79	21~24		小高拓海 駒沢大学	小高拓海		63 06 76(5)			
			bye		小林良徳				
80			野田成佑 明治大学	小林良徳	63 36 62				
81			小林良徳 立教大学	61 62		小林良徳			
82			栗山晃太郎 早稲田大学	谷颯太	76(5) 64				
83			谷颯太 亜細亜大学	64 62	菅谷優作				
			bye	菅谷優作	61 62				
84	9~12		菅谷優作 慶應義塾大学			田中佑			
85	13~16		今鷹洸太 慶應義塾大学	今鷹洸太		60 57 75			
			bye		平井健太郎				
86			平井健太郎 法政大学	平井健太郎	63 63				
87			若松玄登 中央大学	61 60		平井健太郎			
88			大西洋平 法政大学	大西洋平	76(8) 76(0)				
89			堤野真司 青山学院大学	75 26 61	大西洋平				
			bye	間仲啓	62 61				
90	17~20		間仲啓 中央大学			田中佑			
91	29~32		松崎稜太郎 法政大学	松崎稜太郎		62 63			
			bye		松崎稜太郎				
92			田嶋晴太郎 法政大学	田嶋晴太郎	36 64 61				
93			上田吏恩 駒沢大学	64 63		田中佑			
94			森田卓介 早稲田大学	藤川侑志郎	64 62				
95			藤川侑志郎 筑波大学	76(7) 06 61	田中佑				
			bye	田中佑	64 63				
96	2		田中佑 筑波大学						



**2023/5/1- 2023/5/9**



## DRAW

St	Seed	Rank	name		1R	2R	3R	4R	SF
1	1		手嶋 海陽	日本大学					
			石垣 秀悟	日本大学	手嶋 海陽 / 石垣 秀悟				
			bye						
			bye			手嶋 海陽 / 石垣 秀悟			
2			二條昂佑	亜細亜大学		63 63			
			真中翔楊	亜細亜大学	丹下颯希 / 上野山大洋				
3			丹下颯希	日本大学	63 64				
			上野山大洋	日本大学			高畑里玖 / 山口柚希		
4			高畑里玖	早稲田大学			57 61 105		
			山口柚希	早稲田大学	高畑里玖 / 山口柚希				
5			岩本尚起	青山学院大学	61 60				
			須田悠仁	青山学院大学		高畑里玖 / 山口柚希			
			bye			75 76(2)			
			bye		藤川侑志郎 / 中村元				
6	13~16		藤川侑志郎	筑波大学					
			中村元	筑波大学				田中瑛大 / 吉野郁哉	
7	9~12		田中瑛大	早稲田大学				76(5) 26 106	
			吉野郁哉	早稲田大学	田中瑛大 / 吉野郁哉				
			bye						
			bye			田中瑛大 / 吉野郁哉			
8			山田倫太郎	法政大学		62 63			
			原田悠仁	法政大学	山田倫太郎 / 原田悠仁				
9			間宮浩輝	専修大学	63 63				
			松村英俊	専修大学			田中瑛大 / 吉野郁哉		
10			宮?涼太	立教大学			75 46 106		
			稲田康太郎	立教大学	宮?涼太/稲田康太郎				
11			小倉諭行	亜細亜大学	36 75 107				
			林穂高	亜細亜大学		斎藤 成 / 高橋 栄吉			
			bye			57 61 104			
			bye		斎藤 成 / 高橋 栄吉				
12	5~8		斎藤 成	日本大学					A
			高橋 栄吉	日本大学				高悠亜 / 小泉熙毅	
13	3~4		小高拓海	駒沢大学				64 62	
			三角理旺	駒沢大学	小高拓海 / 三角理旺				
			bye						
			bye			小高拓海 / 三角理旺			
14			野田成佑	明治大学		64 64			
			今里翔吾	明治大学	野田成佑 / 今里翔吾				
15			佐藤大心	青山学院大学	60 26 106				
			古橋柊依	青山学院大学			高悠亜 / 小泉熙毅		
16			高悠亜	日本大学			67(3) 75 108		
			小泉熙毅	日本大学	高悠亜 / 小泉熙毅				
17			竹内悠大	慶應義塾大学	62 62				
			酒井亮	慶應義塾大学		高悠亜 / 小泉熙毅			
			bye			64 76(3)			
			bye		渡部裕貴 / 藤田大地				
18	13~16		渡部裕貴	早稲田大学					
			藤田大地	早稲田大学				高悠亜 / 小泉熙毅	
19	9~12		菅谷優作	慶應義塾大学				76(10) 64	
			有本響	慶應義塾大学	菅谷優作 / 有本響				
			bye						
			bye			菅谷優作 / 有本響			
20			原璃宙	青山学院大学		64 62			
			堤野真司	青山学院大学	原璃宙 / 堤野真司				
21			古賀聖也	日本体育大学	63 64				
			加藤大雅	日本体育大学			菅谷優作 / 有本響		
22			高妻蘭丸	筑波大学			75 76 (3)		
			山本律	筑波大学	高妻蘭丸/山本律				
23			山内一輝	日本大学	63 75				
			森 基唯斗	日本大学		守谷岳 / 田中佑			
			bye			61 76(5)			
			bye		守谷岳 / 田中佑				
24	5~8		守谷岳	筑波大学				高悠亜 / 小泉熙毅 大田空 / 加藤木墨	
			田中佑	筑波大学				大田空 / 加藤木墨 76(4) 64	
Final									



## 男子ダブルス本戦

## DRAW

St	Seed	Rank	name	1R	2R	3R	4R	SF
25	5~8		森田卓介 早稲田大学	森田卓介 / 永山寛基	森田卓介 / 永山寛基	森田卓介 / 永山寛基	森田卓介 / 永山寛基	
			永山寛基 早稲田大学					
			bye					
			bye					
26			池田朋弥 早稲田大学	池田朋弥 / 清水拓弓	62 67(2) 108			
			清水拓弓 早稲田大学					
27			山口 巧 日本大学					
			岡部悠希 日本大学					
28			大西洋平 法政大学	大西洋平 / 新井翼	63 26 119	大西洋平 / 新井翼	大西洋平 / 新井翼	大西洋平 / 新井翼
			新井翼 法政大学					
29			麦倉 豪 専修大学					
			川上舜世 専修大学					
			bye	高木翼 / 林航平	46 61 107			
			bye					
30	9~12		高木翼 慶應義塾大学					
			林航平 慶應義塾大学					
31	13~16		横田大夢 明治大学	横田大夢 / 飯田翔	横田大夢 / 飯田翔	横田大夢 / 飯田翔	横田大夢 / 飯田翔	横田大夢 / 飯田翔
			飯田翔 明治大学					
			bye					
			bye					
32			手塚有莉 東京国際大学	藤岡凌大 / 三田陽輝	26 61 101	大田空 / 加藤木墨	大田空 / 加藤木墨	大田空 / 加藤木墨
			植田涼太 東京国際大学					
33			藤岡凌大 早稲田大学					
			三田陽輝 早稲田大学					
34			石川真輝 中央大学	小川智裕 / 片山楓	67(4) 61 106	大田空 / 加藤木墨	大田空 / 加藤木墨	大田空 / 加藤木墨
			玉城勇稀 中央大学					
35			小川智裕 日本大学					
			片山楓 日本大学					
			bye	大田空 / 加藤木墨	64 57 108			
			bye					
36	3~4		大田空 法政大学					
			加藤木墨 法政大学					
37	5~8		太田翔 明治大学	太田翔 / 村田英夢	64 57 108	角田優太 / 時岡宏斗	角田優太 / 時岡宏斗	角田優太 / 時岡宏斗
			村田英夢 明治大学					
			bye					
			bye					
38			仲間舜 日本大学	中野 龍一郎 / 橋田 翔太	57 63 106	角田優太 / 時岡宏斗	角田優太 / 時岡宏斗	角田優太 / 時岡宏斗
			青木響真 日本大学					
39			中野 龍一郎 日本大学					
			橋田 翔太 日本大学					
40			岩田一輝 立教大学	角田優太 / 時岡宏斗	64 26 108	角田優太 / 時岡宏斗	角田優太 / 時岡宏斗	角田優太 / 時岡宏斗
			大澤伊蒨 立教大学					
41			角田優太 立教大学					
			時岡宏斗 立教大学					
			bye	赤西大樹 / 今鷹洸太	62 26 106	角田優太 / 時岡宏斗	角田優太 / 時岡宏斗	角田優太 / 時岡宏斗
			bye					
42	9~12		赤西大樹 慶應義塾大学					
			今鷹洸太 慶應義塾大学					
43	13~16		末尾拓翔 駒沢大学	末尾拓翔 / 山内日斗	60 64	新垣勇斗 / 岡崎開	新垣勇斗 / 岡崎開	新垣勇斗 / 岡崎開
			山内日斗 筑波大学					
			bye					
			bye					
44			松本洵 明治大学	新垣勇斗 / 岡崎開	10 RET	新垣勇斗 / 岡崎開	新垣勇斗 / 岡崎開	新垣勇斗 / 岡崎開
			河野隼也 明治大学					
45			新垣勇斗 立教大学					
			岡崎開 立教大学					
46			藤野恵大 駒沢大学	藤野恵大 / 北牧慶一郎	62 63	藤野恵大 / 北牧慶一郎	藤野恵大 / 北牧慶一郎	藤野恵大 / 北牧慶一郎
			北牧慶一郎 駒沢大学					
47			石関皓 東京国際大学					
			栗原颯友 東京国際大学					
			bye	藤田温斗 / 山中朝陽	64 75	藤田温斗 / 山中朝陽	藤田温斗 / 山中朝陽	藤田温斗 / 山中朝陽
			bye					
48	2		副田温斗 明治大学					
			山中朝陽 明治大学					

B

大田空 / 加藤木墨

62 64



**2023/5/1-2023/5/9**



## DRAW

	St	Seed	Rank	Name	1R	2R	3R	4R	QF	SF
1		1		神鳥舞 早稲田大学	神鳥舞					
				bye		神鳥舞				
2				石川和奏 東京国際大学	小林杏菜	62 62				
3				小林杏菜 早稲田大学	60 60		神鳥舞			
4				中込笑愛 法政大学	中込笑愛		64 63			
5				園城海遥 亜細亜大学	51 RET	谷本ひなた				
				bye	谷本ひなた	75 61				
6		29~30		谷本ひなた 駒沢大学				神鳥舞		
7		17~20		齋藤瑠奈 亜細亜大学	齋藤瑠奈			62 57 76(2)		
				bye		中川原凜				
8				富樫りさ子 山梨学院大学	中川原凜	62 60				
9				中川原凜 山梨学院大学	64 61		中川原凜			
10				上伊倉理子 法政大学	上伊倉理子		16 61 61			
11				藤永笑子 立教大学	62 63	中山友里				
				bye	中山友里	63 63				
12		13~16		中山友里 筑波大学				神鳥舞		
13		9~12		渡邊優夢 早稲田大学	渡邊優夢			62 46 75		
				bye		渡邊優夢				
14				五十嵐萌々 専修大学	稲葉梨莉	63 64				
15				稲葉梨莉 駒沢大学	62 63		渡邊優夢			
16				福原麻尋 専修大学	児山心美		62 64			
17				児山心美 亜細亜大学	61 61	児山心美				
				bye	大沼愛弥	46 75 62				
18		21~24		大沼愛弥 明治大学				鈴木渚左		
19		25~28		大坪花 東京国際大学	大坪花			75 60		
				bye		大坪花				
20				小畑莉音 早稲田大学	小畑莉音	36 61 75				
21				穴田琴音 駒沢大学	63 67(4) 64		鈴木渚左			
22				伊藤楓 亜細亜大学	保美優		60 63			
23				保美優 東海大学	76(3) 63	鈴木渚左				
				bye	鈴木渚左	61 60				
24		5~8		鈴木渚左 明治大学						A
25		3~4		梶野桃子 早稲田大学	梶野桃子			神鳥舞		
				bye		梶野桃子		63 76(7)		
26				平田葵 早稲田大学	平田葵	63 64				
27				早重果波 青山学院大学	57 61 50 RET		梶野桃子			
28				小島彩那 順天堂大学	鈴木千尋		64 63			
29				鈴木千尋 山梨学院大学	61 64	猪瀬瑞希				
				bye	猪瀬瑞希	36 62 62				
30		29~32		猪瀬瑞希 駒沢大学				梶野桃子		
31		17~20		富永菜 亜細亜大学	富永菜			57 60 64		
				bye		中島玲亜				
32				中島玲亜 慶應義塾大学	中島玲亜	63 63				
33				加藤陽菜 亜細亜大学	63 62		中島玲亜			
34				中島遼佳 成蹊大学	毛呂 彩音		64 64			
35				毛呂 彩音 筑波大学	64 61	毛呂 彩音				
				bye	丸希星	76(6) 63				
36		13~16		丸希星 駒沢大学				梶野桃子		
37		9~12		沼野菜海 亜細亜大学	沼野菜海			62 36 63		
				bye		沼野菜海				
38				有木真洵 亜細亜大学	賛田佳穂	60 63				
39				賛田佳穂 法政大学	62 75		沼野菜海			
40				加藤英佳 駒沢大学	星野桃花		62 76(5)			
41				星野桃花 東京国際大学	63 64	星野桃花				
				bye	木塚有映	62 64				
42		21~24		木塚有映 山梨学院大学				沼野菜海		
43		25~28		五十嵐唯愛 明治大学	五十嵐唯愛			61 76(3)		
				bye		五十嵐唯愛				
44				横田七帆 早稲田大学	横川円香	64 61				
45				横川円香 山梨学院大学	61 64		金子さら紗			Final
46				岡本璃南 専修大学	松田光		62 62			
47				松田光 立教大学	62 63	金子さら紗			神鳥舞	吉本菜月
				bye	金子さら紗	64 62			吉本菜月	62 63
48		5~8		金子さら紗 早稲田大学						



## 女子シングルス本戦

## DRAW

St	Seed	Rank	Name	1R	2R	3R	4R	QF	SF
49	5~8		吉本菜月 筑波大学	吉本菜月					
			bye			吉本菜月			
50			関口裕望 日本大学	河野瑞生	60 60				
51			河野瑞生 早稲田大学	64 63			吉本菜月		
52			櫻田しずか 筑波大学	櫻田しずか			61 60		
53			兼山葉凜 山梨学院大学	60 63	田邑来未				
			bye	田邑来未	62 62				
54	25~28		田邑来未 早稲田大学				吉本菜月		
55	21~24		砂田未樹 法政大学	砂田未樹			64 61		
			bye		砂田未樹				
56			山下桜 日本大学	山下桜	64 75				
57			本田恵琉 山梨学院大学	57 61 63			川出莉子		
58			川出莉子 筑波大学	川出莉子			60 46 61		
59			長谷川采香 亜細亜大学	75 63	川出莉子				
			bye	丸山愛以	75 41 RET				
60	9~12		丸山愛以 明治大学					吉本菜月	
61	13~16		吉川ひかる 亜細亜大学	吉川ひかる			60 63		
			bye		吉川ひかる				
62			小副川莉桜 亜細亜大学	小副川莉桜	63 41 RET				
63			喜田若菜 筑波大学	63 62			吉川ひかる		
64			松村羽奈 亜細亜大学	松村羽奈			63 75		
65			唐澤杏幸 山梨学院大学	63 63	松村羽奈				
			bye	大川美佐	63 63				
66	17~20		大川美佐 慶應義塾大学				大橋麗美華		
67	29~32		長谷川優衣 山梨学院大学	長谷川優衣			62 61		
			bye		長谷川優衣				
68			添田莉依菜 専修大学	廣島莉子	26 60 62				
69			廣島莉子 日本大学	61 63			大橋麗美華		
70			中川杏子 亜細亜大学	岩田凜			36 64 76(1)		
71			岩田凜 日本大学	46 62 76(8)	大橋麗美華				
			bye	大橋麗美華	61 62				
72	3~4		大橋麗美華 慶應義塾大学					B	
73	5~8		堤華蓮 慶應義塾大学	堤華蓮			吉本菜月		
			bye		堤華蓮		60 62		
74			茅根もも 日本大学	長谷川美愛	64 60				
75			長谷川美愛 山梨学院大学	62 62			堤華蓮		
76			上村寧々 山梨学院大学	萩原真美			64 62		
77			萩原真美 早稲田大学	76(5) 75	齋藤優寧				
			bye	齋藤優寧	63 63				
78	25~28		齋藤優寧 早稲田大学				宮田萌芳		
79	21~24		塚田結 筑波大学	塚田結			75 62		
			bye		塚田結				
80			高橋礼奈 亜細亜大学	高橋礼奈	76(7) 61				
81			馬淵麻実 慶應義塾大学	62 61			宮田萌芳		
82			田村瑞姫 駒沢大学	田村瑞姫			61 62		
83			原田遙 青山学院大学	61 62	宮田萌芳				
			bye	宮田萌芳	61 60				
84	9~12		宮田萌芳 早稲田大学					照井紀奈	
85	13~16		西尾 萌々子 筑波大学	西尾 萌々子			64 64		
			bye		西尾 萌々子				
86			森岡きらら 早稲田大学	森岡きらら	61 51 RET				
87			阿部咲良 東海大学	63 62			西尾 萌々子		
88			宮本幸奈 立教大学	宮本幸奈			64 36 62		
89			南口亜美 明治大学	63 62	吉田華菜子				
			bye	吉田華菜子	64 62				
90	17~20		吉田華菜子 明治大学					照井紀奈	
91	29~32		西飛奈 慶應義塾大学	西飛奈			75 61		
			bye		西飛奈				
92			宗和南波 立教大学	宗和南波	62 61				
93			菅原悠 慶應義塾大学	67(5) 61 62			照井紀奈		
94			宮川百合亜 日本大学	滝沢萌夏			64 61		
95			滝沢萌夏 専修大学	60 63	照井紀奈				
			bye	照井紀奈	62 60				
96	2		照井紀奈 筑波大学						





## 女子ダブルス本戦

## DRAW

St	Seed	Rank	name	1R	2R	3R	QF	SF
1	1		神島舞 早稲田大学 齋藤優寧 早稲田大学	神島舞/齋藤優寧				
			bye					
			bye		神島舞/齋藤優寧			
2			谷本ひなた 駒沢大学 吉井あかり 駒沢大学	賛田佳穂/砂田未樹	62 63			
3			賛田佳穂 法政大学 砂田未樹	62 76(3)				
						神島舞/齋藤優寧		
4			増淵つかさ 専修大学 鈴木梨子 専修大学	高橋礼奈/小副川莉桜				
5			高橋礼奈 亜細亜大学 小副川莉桜 亜細亜大学	62 62				
			bye		見山心美/齋藤瑠奈			
			bye		76(3) 62			
				見山心美/齋藤瑠奈				
6	13~16		見山心美 亜細亜大学 齋藤瑠奈 亜細亜大学					神島舞/齋藤優寧
7	9~12		照井紀奈 筑波大学 吉本菜月 筑波大学	照井紀奈/吉本菜月				63 64
			bye					
			bye		照井紀奈/吉本菜月			
8			梶野桃子 早稲田大学 谷美七海 早稲田大学	南口亜美/五十嵐唯愛	63 63			
9			南口亜美 明治大学 五十嵐唯愛 明治大学	26 64 105				
						照井紀奈/吉本菜月		
10			小倉ひなた 専修大学 滝沢萌夏 専修大学	毛呂彩音/櫻田しずか				
11			毛呂 彩音 筑波大学 櫻田しずか 筑波大学	63 64				
			bye		吉田華葉子/鈴木渚左			
			bye		63 67(2) 107			
				吉田華葉子/鈴木渚左				
12	5~8		吉田華葉子 明治大学 鈴木渚左 明治大学					A
13	3~4		大坪花 東京国際大学 星野桃花 東京国際大学	大坪花/星野桃花				大坪花/星野桃花
			bye					62 16 106
			bye					
14			加藤英佳 駒沢大学 武内ひかり 駒沢大学	石澤千花/塚田結	75 60			
15			石澤千花 筑波大学 塚田結 筑波大学	63 48 104				
						大坪花/星野桃花		
16			鈴木千尋 山梨学院大学 中川原凜 山梨学院大学	木塚有映/横川円香				
17			木塚有映 山梨学院大学 横川円香 山梨学院大学	64 46 106				
			bye		山田梨香子/穴田琴音			
			bye		46 63 107			
				山田梨香子/穴田琴音				
18	13~16		山田梨香子 駒沢大学 穴田琴音 駒沢大学					大坪花/星野桃花
19	9~12		馬淵麻実 慶應義塾大学 西飛奈 慶應義塾大学	馬淵麻実/西飛奈				63 64
			bye					
			bye		大河原彩葉沙/富田夕夏			
20	LL		富樫りさ子 山梨学院大学 岩佐菜々心 山梨学院大学	大河原彩葉沙/富田夕夏	06 63 106			
21			大河原彩葉沙 青山学院大学 富田夕夏 青山学院大学	62 60				
						吉川ひかる/富永菜		
22			松本瑞希 筑波大学 喜田若菜 筑波大学	丸山愛以/丸山愛以				61 62
23			丸山愛以 明治大学 藤永萌花 明治大学	63 76(4)				
			bye		吉川ひかる/富永菜			
			bye		75 64			
				吉川ひかる/富永菜				
24	5~8		吉川ひかる 亜細亜大学 富永菜 亜細亜大学					Final
						大坪花/星野桃花	大坪花/星野桃花	
						堤華蓮/大川美佐	75 16 106	





## 女子ダブルス本戦

## DRAW

St	Seed	Rank	name	1R	2R	3R	QF	SF
25	5~8		大橋麗美華 慶應義塾大学 中島玲亜 慶應義塾大学	大橋麗美華/中島玲亜				
			bye					
			bye					
26			佐久間向日葵 亜細亜大学 菊地紗加 亜細亜大学	佐久間向日葵/菊地紗加	62 60			
27			中川杏子 亜細亜大学 加藤陽菜 亜細亜大学	62 63				
28			渡邊優夢 早稲田大学 小林杏菜 早稲田大学	木村薫/小川すみれ				
29			木村薫 立教大学 小川すみれ 立教大学	64 62	木村薫/小川すみれ			
			bye		62 20 RET			
			bye	徳安莉菜/長谷川晴佳				
30	9~12		徳安莉菜 明治大学 長谷川晴佳 明治大学					
31	13~16		園城海通 亜細亜大学 沼野菜海 亜細亜大学	園城海通/沼野菜海				
			bye					
			bye					
32			兼山菜凜 山梨学院大学 露崎ひかる 山梨学院大学	会田京叶/宮本幸奈	64 62			
33			会田京叶 立教大学 宮本幸奈 立教大学	63 63				
34			大神陽恵 日本体育大学 駒目 and 花 日本体育大学	大神陽恵/駒目 and 花				
35			高橋莉渚 日本大学 茅根もも 日本大学	64 75				
			bye					
			bye	川出莉子/西尾 萌々子	64 64			
36	3~4		川出莉子 筑波大学 西尾 萌々子 筑波大学					
37	5~8		丸希星 駒沢大学 稲葉梨莉 駒沢大学	丸希星/稲葉梨莉				
			bye					
			bye					
38			猪瀬瑞希 駒沢大学 高田晴菜 駒沢大学	猪瀬瑞希/高田晴菜	63 16 104			
39			唐澤杏幸 山梨学院大学 鈴木万里歌 山梨学院大学	60 60				
40			宗和南波 立教大学 角田唯 立教大学	宗和南波/角田唯				
41			長谷川優衣 山梨学院大学 長谷川美愛 山梨学院大学	26 63 105				
			bye					
			bye	星野通香/石川和奏	64 61			
42	9~12		星野通香 東京国際大学 石川和奏 東京国際大学					
43	13~16		平田葵 早稲田大学 森岡きらら 早稲田大学	平田葵/森岡きらら				
			bye					
			bye					
44			河野瑞生 早稲田大学 小畑莉音 早稲田大学	河野瑞生/小畑莉音	16 63 119			
45			渡辺寧々 山梨学院大学 井上あんず 山梨学院大学	60 36 101				
46			新井万由子 亜細亜大学 小林千陽 亜細亜大学	宮地蘭/阿部咲良				
47			宮地蘭 東海大学 阿部咲良 東海大学	64 62				
			bye					
48	2		堤華蓮 慶應義塾大学 大川美佐 慶應義塾大学	堤華蓮/大川美佐	62 61			





# 歴代優勝者

	男子シングルス	男子ダブルス	女子シングルス	女子ダブルス
(昭和43年)	不明	神和住・内藤 (法大)	不明	不明
(昭和44年)	坂井利郎 (早大)	神和住・平井 (法大)	後藤秀子 (日大)	三谷・張 (青学大・早大)
(昭和45年)	平井健一 (法大)	細野・平井 (法大)	張晴玲 (早大)	安田・榎内 (日大)
(昭和46年)	田辺正 (順天大)	三宅・加藤 (法大)	川上真知子 (青学大)	木全・小池 (青学大)
(昭和47年)	田辺正 (順天大)	三宅・加藤 (法大)	岡田陽子 (青学大)	泥谷・横堀 (日大)
(昭和48年)	加藤幸夫 (法大)	坂本・坂本 (日大)	岡田陽子 (青学大)	相原・栗田 (日大)
(昭和49年)	不明	不明	不明	不明
(昭和50年)	山本隆生 (日大)	待鳥・西尾 (早大)	磯和はつひ (日大)	長谷川・永田 (青学大)
(昭和51年)	坂本真一 (日大)	西尾・陸浦 (早大)	永田芳子 (青学大)	小林・五十嵐 (日女体大)
(昭和52年)	倉島英三 (順天大)	神沢・倉島 (東大・順天大)	渋谷美穂 (日大)	柄田・渋谷 (日大)
(昭和53年)	福井烈 (中大)	黒田・福井 (中大)	渋谷美穂 (日大)	渋谷・小沢 (日大)
(昭和54年)	白戸仁 (早大)	水主・右近 (日大)	小沢始生子 (日大)	小沢・鈴木 (日大)
(昭和55年)	立野彰一 (早大)	白戸・大西 (早大)	三町浩子 (日大)	鈴木・前田 (日大)
(昭和56年)	白戸仁 (早大)	白戸・大西 (早大)	瀬野尾真理 (市邨大)	沢木・黒瀬 (市邨大)
(昭和57年)	佐山綱一 (明大)	沢・佐山 (明大)	加太康子 (上智大)	沢木・黒瀬 (市邨大)
(昭和58年)	堀内昌一 (日体大)	村上・中野 (東海大)	横尾弥生 (東海大)	沢木・黒瀬 (名経大)
(昭和59年)	武鐘正芳 (東海大)	須山・松村 (法大)	加太康子 (上智大)	加太・内田 (上智大・慶大)
(昭和60年)	土橋登志久 (早大)	武鐘・中野 (東海大)	横尾弥生 (東海大)	不明
(昭和61年)	森井大治 (早大)	佐藤・翁長 (法大)	和宇慶佳子 (青学大)	平川・増橋 (青学大)
(昭和62年)	森井大治 (早大)	丸山・森井 (早大)	尾形牧子 (青学大)	尾形・佐野 (青学大)
(昭和63年)	丸山淳一 (早大)	丸山・森井 (早大)	広瀬綾子 (専大)	不明
(平成元年)	森稔詞 (亜大)	万木・佐藤 (日大)	遠藤愛 (筑波大)	大川・広瀬 (専大)
(平成2年)	佐藤哲哉 (日大)	万木・佐藤 (日大)	遠藤愛 (筑波大)	原・長野 (青学大)
(平成3年)	伊東新 (亜大)	高田・駒田 (亜大)	原広子 (青学大)	高橋・木村 (専大)
(平成4年)	安藤将之 (日大)	人見・梅田 (青学大)	赤堀奈緒 (亜大)	石田・三輪 (亜大)
(平成5年)	安藤将之 (日大)	藤井・日置 (慶大)	託摩一江 (青学大)	石島・柴田 (学習大・慶大)
(平成6年)	原田夏希 (早大)	原田・喜多 (早大)	木村純子 (専大)	工藤・加藤 (専大)
(平成7年)	永井章智 (日大)	長谷川・喜多 (早大)	常盤安 (亜大)	常盤・吉田 (亜大)
(平成8年)	坂井利彰 (慶大)	坂井・古村 (慶大)	小沢愛 (亜大)	吉田・岡本 (亜大)
(平成9年)	杉山記一 (早大)	鈴木・堀口 (亜大)	木根淵晶子 (亜大)	勝見・小島 (専大)
(平成10年)	杉山記一 (早大)	片桐・横井 (法大)	岡本聖子 (亜大)	片倉・金井 (亜大)
(平成11年)	徳丸真史 (法大)	徳丸・片桐 (法大)	田口景子 (亜大)	木根淵・金井 (亜大)
(平成12年)	神原一光 (早大)	神原・小林 (早大)	伊東清子 (日大)	仲島・伊東 (慶大)
(平成13年)	宮尾祥慈 (早大)	朴・宮崎 (亜大)	波形純理 (早大)	大見・波形 (早大)
(平成14年)	Le Mihn (日大)	国吉・宮崎 (亜大)	細川雅代 (筑波大)	水野・北崎 (亜大)
(平成15年)	落合優次 (日大)	落合・軸丸 (日大)	道慶知子 (専大)	平田・五藤 (亜大)
(平成16年)	軸丸真志 (日大)	李・黎 (日大)	波形純理 (早大)	愛甲・山本 (青学大)
(平成17年)	成瀬廣亮 (早大)	酒井・成瀬 (早大)	松井小麦 (筑波大)	宮村・木原 (早大)
(平成18年)	成瀬廣亮 (早大)	永野・大畑 (法大)	宮村美紀 (早大)	青山・福井 (早大)
(平成19年)	会田翔 (慶大)	本間・小林 (法大)	宮村美紀 (早大)	坪・土屋 (亜大)
(平成20年)	吉備雄也 (早大)	吉備・片山 (早大)	宮崎優実 (亜大)	五十嵐・柳 (日大)
(平成21年)	片山翔 (早大)	井上・篠川 (亜大)	田中優季 (早大)	井上・田中 (早大)
(平成22年)	片山翔 (早大)	佐野・富崎 (早大)	桑田寛子 (早大)	田中・大竹 (早大)
(平成23年)	不明	不明	不明	不明
(平成24年)	小野陽平 (明大)	加藤・近藤 (慶大)	菅村恵里香 (筑波大)	岩崎・伊藤 (早大)
(平成25年)	田川翔太 (早大)	田川・遠藤 (早大)	宮地真知香 (早大)	池田・西本 (慶大)
(平成26年)	竹内遥丞 (法大)	岡村・梶 (早大)	吉富愛子 (早大)	池田・西本 (慶大)
(平成27年)	上杉海斗 (慶大)	今井・河野 (早大)	小林夏実 (慶大)	安形・村瀬 (慶大)
(平成28年)	上杉海斗 (慶大)	小堀・坂井 (早大)	林恵里奈 (早大)	細沼・大矢 (早大)
(平成29年)	島袋将 (早大)	大和田・望月 (中大)	松田美咲 (亜大)	大矢・清水 (早大)
(平成30年)	川橋勇太 (筑波大)	楠原・小見山 (法大)	森崎可南子 (筑波大)	森崎・牛島 (筑波大)
(2019年)	川橋勇太 (筑波大)	川橋・加藤 (筑波大)	佐藤南帆 (慶大)	佐藤・永田 (慶大)
(2020年)	田形諒平 (筑波大)	熊坂・堀内 (亜大)	倉持美穂 (早大)	下地・吉岡 (早大)
(2021年)	田形諒平 (筑波大)	佐々木・成 (慶大)	永田杏里 (慶大)	伊藤中島 (亜大)
(2022年)	田中佑 (筑波大)	末尾・三角 (駒大)	永田杏里 (慶大)	吉岡石川 (早大)

## 春関歴代優勝者

男子シングルス

男子ダブルス

女子シングルス

女子ダブルス

2023年

田中佑（筑波大学） 大田・加藤（法制大学） 吉本葉月（筑波大学） 大坪・星野（東京国際大学）

**2023/11/13- 2023/11/19**



**APPROVED BY KANTO STUDENT TENNIS LEAGUE**

## DRAW

	St	Seed	Rank	Name		1R	2R	3R	4R	5R	SF
1		1		中村元	筑波大学	中村元					
2				大森 翔太	中央大学	61 62	中村元				
3				稲木琢真	法政大学	森田皐介	76(3) 60				
4				森田皐介	早稲田大学	60 63			中村元		
5				森田真ノ介	中央大学	森田真ノ介			57 61 62		
6				田岡 大知	日本大学	76(1) 60	金田拓渡				
7				金田拓渡	青山学院大学	金田拓渡	63 64				
8		29～32		石川真輝	中央大学	62 63			中村元		
9		17～20		?妻蘭丸	筑波大学	山中朝陽			63 64		
10				山中朝陽	明治大学	36 64 64	山中朝陽				
11				吉村有平	日本大学	植田涼太	75 62				
12				植田涼太	東京国際大学	26 60 61			山内日斗		
13				鈴木克俊	亜細亜大学	鈴木克俊			26 60 60		
14				多賀俊仁	日本大学	62 60	山内日斗				
15				山内日斗	筑波大学	山内日斗	60 62				
16		13～16		佐藤大心	青山学院大学	61 64				中村元	
17		9～12		菅谷優作	慶應義塾大学	菅谷優作			64 60		
18				佐々木唯人	中央大学	46 63 62	菅谷優作				
19				橋田 翔太	日本大学	橋田 翔太	61 61				
20				立花傑	筑波大学	64 63			菅谷優作		
21				野坂迅	中央大学	野坂迅			76(5) 64		
22				日野知紀	亜細亜大学	64 61	松崎稜太郎				
23				青木一晟	法政大学	松崎稜太郎	63 64				
24		21～24		松崎稜太郎	法政大学	64 64			菅谷優作		
25		25～28		手塚有莉	東京国際大学	橋本洸矢			76(6) 75		
26				橋本洸矢	亜細亜大学	61 62	橋本洸矢				
27				竹内悠大	慶應義塾大学	竹内悠大	62 62				
28				柴田昂樹	日本大学	63 60			佐藤太耀		
29				?橋完太	東海大学	佐藤太耀			75 76(3)		
30				佐藤太耀	法政大学	62 57 61	佐藤太耀				
31				若松玄登	中央大学	飯田翔	62 36 64				
32		5～8		飯田翔	明治大学	75 64					A 高悠亜
33		3～4		高悠亜	日本大学	高悠亜					76(3) 60
34				田嶋晴太郎	法政大学	62 64	高悠亜				
35				村田英夢	明治大学	村田英夢	63 61				
36				松浦一貴	亜細亜大学	76(2) 63			高悠亜		
37	LL			井戸勇吾	日本大学	山田大誓			61 76(1)		
38				山田大誓	横浜国立大学	26 76(3) 64	大西洋平				
39				二條昂佑	亜細亜大学	大西洋平	62 61				
40		29～32		大西洋平	法政大学	76(2) 61			高悠亜		
41		17～20		鈴木久統	明治大学	鈴木久統			64 61		
42				倉持英希	中央大学	61 62	鈴木久統				
43				官?涼太	立教大学	官?涼太	60 64				
44				時間宏斗	立教大学	63 62			鈴木久統		
45				北牧慶一?	駒沢大学	渡部裕貴			63 60		
46				渡部裕貴	早稲田大学	64 46 63	高木翼				
47				賀川 嵩介	専修大学	高木翼	61 61				
48		13～16		高木翼	慶應義塾大学	63 63				高悠亜	
49		9～12		手嶋 海陽	日本大学	手嶋 海陽				75 62	
50				高山秀汰	亜細亜大学	62 63	手嶋 海陽				
51	LL			山口巧	日本大学	栗山晃太郎	64 64				
52				栗山晃太郎	早稲田大学	61 61			角田優太		
53				内田陸人	成城大学	角田優太			63 60		
54				角田優太	立教大学	60 61	角田優太				
55				齋藤駿斗	中央大学	脇坂留衣	76(5) 64				
56		21～24		脇坂留衣	慶應義塾大学	36 62 62			山口柚希		
57		25～28		平井健太郎	法政大学	平井健太郎			61 60		
58				荻堂公史郎	駒沢大学	62 60	山本律				
59				山本律	筑波大学	山本律	64 16 63				
60				佐藤大喜	日本大学	63 75			山口柚希		
61				松尾 滉哉	駒沢大学	新垣勇斗			62 61		Final
62				新垣勇斗	立教大学	16 64 63	山口柚希			高悠亜	田中佑
63				櫻田陽	上智大学	山口柚希	26 60 63			田中佑	75 63
64		5～8		山口柚希	早稲田大学	61 60					



APPROVED BY KANTO STUDENT TENNIS LEAGUE

## 男子シングルス本戦

## DRAW

St	Seed	Rank	Name	1R	2R	3R	4R	5R	SF
65	5~8		下村亮太郎 慶應義塾大学	木原啓汰					
66			木原啓汰 早稲田大学	63 26 64	木原啓汰				
67			橋本一斗 亜細亜大学	橋本一斗	57 61 75				
68			小野 海斗 東洋学園大学	61 46 61		木原啓汰			
69	25~28		飯田 拓弥 駒沢大学	真中翔楊		62 63			
70			真中翔楊 亜細亜大学	46 76(4) 76(8)	中野 龍一郎				
71			中野 龍一郎 日本大学	中野 龍一郎	62 46 60				
72			上野山大洋 日本大学	62 61		石垣 秀悟			
73	21~24		永山寛基 早稲田大学	永山寛基		61 63			
74			須田悠仁 青山学院大学	62 61	永山寛基				
75			佐藤徹平 日本大学	佐藤徹平	76(5) 61				
76			加澤秀弥 青山学院大学	46 62 63		石垣 秀悟			
77	9~12		丸谷圭介 立教大学	丸谷圭介		62 61			
78			谷颯太 亜細亜大学	26 62 61	石垣 秀悟				
79			岩井凜太郎 早稲田大学	石垣 秀悟	60 61				
80			石垣 秀悟 日本大学	61 60				田中佑	
81	LL		五十公野 巧 日本大学	鈴木蒼平		57 62 60			
82			鈴木蒼平 早稲田大学	61 60	鈴木蒼平				
83			矢崎斗弥 法政大学	矢崎斗弥	75 75				
84			山田倫太郎 法政大学	63 64		小林良徳			
85	17~20		岡崎開 立教大学	岡崎開		62 76(4) 64			
86			尹準熙 亜細亜大学	36 63 75	小林良徳				
87			石堂嵐士 東洋大学	小林良徳	63 75				
88			小林良徳 立教大学	60 64		田中佑			
89	29~32		新井翼 法政大学	新井翼		61 61			
90			村上京汰 日本体育大学	61 75	原田悠仁				
91			水口翔瑛 中央大学	原田悠仁	76(4) 63				
92			原田悠仁 法政大学	61 61		田中佑			
93	3~4		法華津光 早稲田大学	松本洵		63 61			
94			松本洵 明治大学	60 61	田中佑				
95			神園凌志 東京国際大学	田中佑	46 64 61				
96			田中佑 筑波大学	61 62					B 田中佑
97	5~8		丹下颯希 日本大学	有本響					75 62
98			有本響 慶應義塾大学	16 64 76(5)	有本響				
99			大場巧士 駒沢大学	大場巧士	60 60				
100			加藤木優人 亜細亜大学	60 60		小泉熙毅			
101	25~28		三田陽輝 早稲田大学	三田陽輝		67(4) 75 63			
102			上田吏恩 駒沢大学	62 75	小泉熙毅				
103			林龍高 亜細亜大学	小泉熙毅	60 64				
104			小泉熙毅 日本大学	61 61		小泉熙毅			
105	21~24		石関皓 東京国際大学	石関皓		61 63			
106			岡部悠希 日本大学	64 61	石関皓				
107			河野隼也 明治大学	河野隼也	63 61				
108			歌津綾 日本体育大学	61 63		石関皓			
109	9~12		今里翔吾 明治大学	今里翔吾		64 62			
110			植木 海音 駒沢大学	62 60	今里翔吾				
111			逆瀬川 隼 日本大学	逆瀬川 隼	61 60				
112			太田翔 明治大学	75 16 63				小泉熙毅	
113	13~16		今鷹洸太 慶應義塾大学	藤川侑志郎		63 76(5)			
114			藤川侑志郎 筑波大学	63 06 64	藤川侑志郎				
115			齋藤梓久 東海大学	齋藤梓久	64 26 63				
116			山内一輝 日本大学	76 60		藤川侑志郎			
117	17~20		市野源楓 亜細亜大学	島巡巧海		64 57 60			
118			島巡巧海 日本大学	64 60	斎藤 成				
119			藤田大地 早稲田大学	斎藤 成	63 63				
120			斎藤 成 日本大学	61 62		石井涼太			
121	29~32		眞田将吾 慶應義塾大学	眞田将吾		61 64			
122			小倉諭行 亜細亜大学	75 62	眞田将吾				
123			高畑里樹 日本大学	高畑里樹	61 75				
124			麦倉 豪 専修大学	62 57 20 RET		石井涼太			
125	76		大久保拓海 明治大学	大久保拓海		62 75			
126			鈴木光生 駒沢大学	60 61	石井涼太				
127			原田和哉 日本大学	石井涼太	62 61				
128		2	石井涼太 中央大学	60 61					



## 男子ダブルス本戦

## DRAW

St	Seed	Rank	name	1R	2R	3R	4R	SF
1	1		手嶋 海陽 日本大学	手嶋 海陽 / 石垣 秀悟	60 61	手嶋 海陽 / 石垣 秀悟	63 61	手嶋 海陽 / 石垣 秀悟
			石垣 秀悟 日本大学					
2			齋藤航生 日本体育大学	森 基唯斗 / 柴田昂樹	16 64 107	手嶋 海陽 / 石垣 秀悟	W.O.	手嶋 海陽 / 石垣 秀悟
			米山康太 日本体育大学					
3			飯村 大也 日本大学	小高拓海 / 金田晴輝	60 62	岡崎開 / 中村翼	76(10) 61	岡崎開 / 中村翼
			逆瀬川 隼 日本大学					
4			森 基唯斗 日本大学	岡崎開 / 中村翼	63 62	岡崎開 / 中村翼	61 62	手嶋 海陽 / 石垣 秀悟
			柴田昂樹 日本大学					
5			小高拓海 駒沢大学	田中佑 / ?妻蘭丸	63 31 ret	田中佑 / ?妻蘭丸	75 64	田中佑 / ?妻蘭丸
			金田晴輝 駒沢大学					
6			奥村龍太郎 中央大学	高山秀汰 / 観野凌雅	75 61	田中佑 / ?妻蘭丸	67(6) 64 1210	田中佑 / ?妻蘭丸
			水口翔瑛 中央大学					
7			岡崎開 立教大学	石川真輝 / 玉城勇稀	76(1) 62	今鷹洸太 / 脇坂留衣	63 63	今鷹洸太 / 脇坂留衣
			中村翼 立教大学					
8	13~16		宮?涼太 立教大学	今鷹洸太 / 脇坂留衣	36 75 107	今鷹洸太 / 脇坂留衣	62 16 1311	今鷹洸太 / 脇坂留衣
			時岡宏斗 立教大学					
9	9~12		田中佑 筑波大学	太田翔 / 今里翔吾	76(5) 76(2)	太田翔 / 今里翔吾	76(4) 62	太田翔 / 今里翔吾
			?妻蘭丸 筑波大学					
10			小倉諭行 亜細亜大学	太田翔 / 今里翔吾	46 63 105	太田翔 / 今里翔吾	64 46 107	太田翔 / 今里翔吾
			林穂高 亜細亜大学					
11			高木凌 日本大学	二條昂佑 / 真中翔陽	62 63	二條昂佑 / 真中翔陽	63 75	二條昂佑 / 真中翔陽
			田岡 大知 日本大学					
12			高山秀汰 亜細亜大学	鈴木久統 / 大野琢実	75 64	鈴木久統 / 大野琢実	64 62	鈴木久統 / 大野琢実
			観野凌雅 亜細亜大学					
13			石川真輝 中央大学	丹下颯希 / 小泉熙毅	61 60	丹下颯希 / 小泉熙毅	76(4) 63	丹下颯希 / 小泉熙毅
			玉城勇稀 中央大学					
14			倉持英希 中央大学	中村元 / 山本律	63 64	中村元 / 山本律	64 46 107	中村元 / 山本律
			桑原慶太 中央大学					
15			今鷹洸太 慶應義塾大学	中村元 / 山本律	63 64	中村元 / 山本律	64 46 107	中村元 / 山本律
			脇坂留衣 慶應義塾大学					
16	5~8		斎藤 成 日本大学	中村元 / 山本律	63 64	中村元 / 山本律	64 46 107	中村元 / 山本律
			高橋 榮吉 日本大学					
17			永山寛基 早稲田大学	中村元 / 山本律	63 64	中村元 / 山本律	64 46 107	中村元 / 山本律
			森田卓介 早稲田大学					
18			渡部裕貴 早稲田大学	中村元 / 山本律	63 64	中村元 / 山本律	64 46 107	中村元 / 山本律
			三田陽輝 早稲田大学					
19			石井涼太 中央大学	中村元 / 山本律	63 64	中村元 / 山本律	64 46 107	中村元 / 山本律
			佐々木唯人 中央大学					
20			片山楓 日本大学	中村元 / 山本律	63 64	中村元 / 山本律	64 46 107	中村元 / 山本律
			高畑里樹 日本大学					
21			木原啓汰 早稲田大学	中村元 / 山本律	63 64	中村元 / 山本律	64 46 107	中村元 / 山本律
			栗山晃太郎 早稲田大学					
22			齋藤祐太 日本体育大学	中村元 / 山本律	63 64	中村元 / 山本律	64 46 107	中村元 / 山本律
			村上京汰 日本体育大学					
23			山田倫太郎 法政大学	中村元 / 山本律	63 64	中村元 / 山本律	64 46 107	中村元 / 山本律
			原田悠仁 法政大学					
24	13~16		太田翔 明治大学	中村元 / 山本律	63 64	中村元 / 山本律	64 46 107	中村元 / 山本律
			今里翔吾 明治大学					
25	9~12		中村元 筑波大学	中村元 / 山本律	63 64	中村元 / 山本律	64 46 107	中村元 / 山本律
			山本律 筑波大学					
26			丸谷圭介 立教大学	中村元 / 山本律	63 64	中村元 / 山本律	64 46 107	中村元 / 山本律
			角田優太 立教大学					
27			二條昂佑 亜細亜大学	中村元 / 山本律	63 64	中村元 / 山本律	64 46 107	中村元 / 山本律
			真中翔陽 亜細亜大学					
28			河野隼也 明治大学	中村元 / 山本律	63 64	中村元 / 山本律	64 46 107	中村元 / 山本律
			京谷仁 明治大学					
29			鈴木久統 明治大学	中村元 / 山本律	63 64	中村元 / 山本律	64 46 107	中村元 / 山本律
			大野琢実 明治大学					
30			橋本洸矢 亜細亜大学	中村元 / 山本律	63 64	中村元 / 山本律	64 46 107	中村元 / 山本律
			谷颯太 亜細亜大学					
31			加藤木塁 法政大学	中村元 / 山本律	63 64	中村元 / 山本律	64 46 107	中村元 / 山本律
			松崎稜太郎 法政大学					
32	5~8		丹下颯希 日本大学	中村元 / 山本律	63 64	中村元 / 山本律	64 46 107	中村元 / 山本律
			小泉熙毅 日本大学					



## 男子ダブルス本戦

## DRAW

St	Seed	Rank	name	1R	2R	3R	4R	SF
33	5~8		飯田翔 明治大学	飯田翔 / 山中朝陽	60 63	藤野憲大 / 北牧慶一?	藤野憲大 / 北牧慶一?	藤野憲大 / 北牧慶一?
			山中朝陽 明治大学					
34			清水渉平 日本大学	60 63	藤野憲大 / 北牧慶一?	61 62	藤野憲大 / 北牧慶一?	藤野憲大 / 北牧慶一?
			原田和哉 日本大学					
35			藤野憲大 駒沢大学	藤野憲大 / 北牧慶一?	63 26 104	藤野憲大 / 北牧慶一?	藤野憲大 / 北牧慶一?	藤野憲大 / 北牧慶一?
			北牧慶一? 駒沢大学					
36			植田涼太 東京国際大学	63 26 104	藤野憲大 / 北牧慶一?	藤野憲大 / 北牧慶一?	藤野憲大 / 北牧慶一?	藤野憲大 / 北牧慶一?
			中台凱翔 東京国際大学					
37			佐藤太耀 法政大学	青木響真 / 郷坪凌太郎	26 64 108	若松玄登 / 根門寿尚	62 75	藤田大地 / 山口柚希
			松?要喬 法政大学					
38			青木響真 日本大学	26 64 108	若松玄登 / 根門寿尚	62 75	藤田大地 / 山口柚希	藤田大地 / 山口柚希
			郷坪凌太郎 日本大学					
39			若松玄登 中央大学	若松玄登 / 根門寿尚	26 75 106	藤田大地 / 山口柚希	藤田大地 / 山口柚希	藤田大地 / 山口柚希
			根門寿尚 中央大学					
40	9~12		大西洋平 法政大学	26 75 106	藤田大地 / 山口柚希	藤田大地 / 山口柚希	藤田大地 / 山口柚希	藤田大地 / 山口柚希
			新井翼 法政大学					
41	13~16		藤田大地 早稲田大学	藤田大地 / 山口柚希	63 64	藤田大地 / 山口柚希	藤田大地 / 山口柚希	藤田大地 / 山口柚希
			山口柚希 早稲田大学					
42			神園凌志 東京国際大学	63 64	藤田大地 / 山口柚希	藤田大地 / 山口柚希	藤田大地 / 山口柚希	藤田大地 / 山口柚希
			手塚有莉 東京国際大学					
43			小林良徳 立教大学	小林良徳 / 新垣勇斗	63 75	藤田大地 / 山口柚希	藤田大地 / 山口柚希	藤田大地 / 山口柚希
			新垣勇斗 立教大学					
44			松本洵 明治大学	63 75	藤田大地 / 山口柚希	藤田大地 / 山口柚希	藤田大地 / 山口柚希	藤田大地 / 山口柚希
			村田英夢 明治大学					
45			橋田 翔太 日本大学	橋田 翔太 / 中野 龍一郎	67(6) 63 119	藤田大地 / 山口柚希	藤田大地 / 山口柚希	藤田大地 / 山口柚希
			中野 龍一郎 日本大学					
46			原璃宙 青山学院大学	67(6) 63 119	藤田大地 / 山口柚希	藤田大地 / 山口柚希	藤田大地 / 山口柚希	藤田大地 / 山口柚希
			須田悠仁 青山学院大学					
47			北村 悠 東京理科大学	有本響 / 菅谷優作	26 76(6) 105	藤田大地 / 山口柚希	藤田大地 / 山口柚希	藤田大地 / 山口柚希
			井上啓太郎 成城大学					
48	3~4		有本響 慶應義塾大学	61 61	藤田大地 / 山口柚希	藤田大地 / 山口柚希	藤田大地 / 山口柚希	藤田大地 / 山口柚希
			菅谷優作 慶應義塾大学					
49	5~8		高悠亜 日本大学	高悠亜 / 上野山大洋	62 75	高悠亜 / 上野山大洋	高悠亜 / 上野山大洋	高悠亜 / 上野山大洋
			上野山大洋 日本大学					
50			鈴木蒼平 早稲田大学	62 75	高悠亜 / 上野山大洋	高悠亜 / 上野山大洋	高悠亜 / 上野山大洋	高悠亜 / 上野山大洋
			田中瑛大 早稲田大学					
51			大久保拓海 明治大学	石関皓 / 南晴空	75 63	高悠亜 / 上野山大洋	高悠亜 / 上野山大洋	高悠亜 / 上野山大洋
			吉田壮汰 明治大学					
52			石関皓 東京国際大学	75 63	高悠亜 / 上野山大洋	高悠亜 / 上野山大洋	高悠亜 / 上野山大洋	高悠亜 / 上野山大洋
			南晴空 東京国際大学					
53			?橋完太 東海大学	山口 巧 / 岡部悠希	75 57 106	大田空 / 平井健太郎	大田空 / 平井健太郎	大田空 / 平井健太郎
			齋藤倅久 東海大学					
54			山口 巧 日本大学	75 57 106	大田空 / 平井健太郎	大田空 / 平井健太郎	大田空 / 平井健太郎	大田空 / 平井健太郎
			岡部悠希 日本大学					
55			松尾 滉哉 駒沢大学	大田空 / 平井健太郎	64 61	大田空 / 平井健太郎	大田空 / 平井健太郎	大田空 / 平井健太郎
			荻堂公史郎 駒沢大学					
56	9~12		大田空 法政大学	64 61	大田空 / 平井健太郎	大田空 / 平井健太郎	大田空 / 平井健太郎	大田空 / 平井健太郎
			平井健太郎 法政大学					
57	13~16		藤川侑志郎 筑波大学	藤川侑志郎 / 山内日斗	76(10) 63	藤川侑志郎 / 山内日斗	藤川侑志郎 / 山内日斗	藤川侑志郎 / 山内日斗
			山内日斗 筑波大学					
58			仲間舜 日本大学	76(10) 63	藤川侑志郎 / 山内日斗	藤川侑志郎 / 山内日斗	藤川侑志郎 / 山内日斗	藤川侑志郎 / 山内日斗
			井戸勇吾 日本大学					
59			原 風斗 駒沢大学	原 風斗 / 植木 海音	63 75	大田空 / 平井健太郎	大田空 / 平井健太郎	大田空 / 平井健太郎
			植木 海音 駒沢大学					
60			上村海翔 専修大学	62 64	大田空 / 平井健太郎	大田空 / 平井健太郎	大田空 / 平井健太郎	大田空 / 平井健太郎
			麦倉 豪 専修大学					
61			松村英俊 専修大学	松村英俊 / 賀川 嵩介	63 62	大田空 / 平井健太郎	大田空 / 平井健太郎	大田空 / 平井健太郎
			賀川 嵩介 専修大学					
62			小川智裕 日本大学	63 62	大田空 / 平井健太郎	大田空 / 平井健太郎	大田空 / 平井健太郎	大田空 / 平井健太郎
			今村匡斗 日本大学					
63			守谷岳 筑波大学	下村亮太郎 / 高木翼	60 60	下村亮太郎 / 高木翼	下村亮太郎 / 高木翼	下村亮太郎 / 高木翼
			佐藤駿弥 筑波大学					
64	2		下村亮太郎 慶應義塾大学	60 61	下村亮太郎 / 高木翼	下村亮太郎 / 高木翼	下村亮太郎 / 高木翼	下村亮太郎 / 高木翼
			高木翼 慶應義塾大学					

## 2023年関東学生テニス選手権大会

2023/11/13-2023/11/19



APPROVED BY KANTO STUDENT TENNIS LEAGUE

## 女子シングルス本戦

## DRAW

St	Seed	Rank	Name	1R	2R	3R	4R	QF	SF
1	1		梶野桃子 早稲田大学	梶野桃子					
2			富樫りさ子 山梨学院大学	63 75	梶野桃子				
3			上伊倉理子 法政大学	上伊倉理子	61 61				
4			五十嵐萌々 専修大学	63 75		梶野桃子			
5			小倉ひなた 専修大学	小倉ひなた	75 61				
6			中込笑愛 法政大学	60 62	小倉ひなた				
7			濱田暖菜 東京理科大学	関口裕望	75 67(6) 62				
8	29~32		関口裕望 日本大学	60 63			梶野桃子		
9	17~20		大坪花 東京国際大学	大坪花	67(4) 75 62				
10			横田七帆 早稲田大学	61 61	大坪花				
11			城碧海 立教大学	上田愛梨	26 61 62				
12			上田愛梨 山梨学院大学	60 75		大坪花			
13			稲葉梨莉 駒沢大学	稲葉梨莉	60 61				
14			小池芽衣 日本体育大学	61 46 63	稲葉梨莉				
15			高橋礼奈 亜細亜大学	木塚有映	57 75 63				
16	13~16		木塚有映 山梨学院大学	61 26 75				西飛奈	
17	9~12		富永菜 亜細亜大学	石川和奏	61 64				
18			石川和奏 東京国際大学	16 64 64	石川和奏				
19			村山ひみか 東京国際大学	村山ひみか	61 60				
20			前田来夢 東洋英和女学院大学	75 75		西飛奈			
21			宮本幸奈 立教大学	松田光	60 75				
22			松田光 立教大学	64 60	西飛奈				
23			?橋莉渚 日本大学	西飛奈	75 75				
24	21~24		西飛奈 慶應義塾大学	46 60 60			西飛奈		
25	25~28		児山心美 亜細亜大学	児山心美	62 36 61				
26			荒木もな 慶應義塾大学	61 63	阿部咲良				
27			鈴木梨子 専修大学	阿部咲良	62 62				
28			阿部咲良 東海大学	61 64		阿部咲良			
29			清水真央 駒沢大学	清水真央	76(5) 62				
30			安藤涼夏 筑波大学	60 60	渡邊優夢				
31			佐久間向日葵 亜細亜大学	渡邊優夢	61 63				
32	5~8		渡邊優夢 早稲田大学	64 61				A	
33	3~4		沼野菜海 亜細亜大学	沼野菜海				沼野菜海	
34	LL		森口結衣 順天堂大学	60 60	沼野菜海			62 62	
35			貞方実空 山梨学院大学	貞方実空	61 61				
36			中川杏子 亜細亜大学	36 61 61		沼野菜海			
37			石原可菜 東京国際大学	馬淵麻実	62 64				
38			馬淵麻実 慶應義塾大学	61 61	長谷川采香				
39			長谷川采香 亜細亜大学	長谷川采香	W.O.				
40	29~32		河野瑞生 早稲田大学	64 64			沼野菜海		
41	17~20		長谷川優衣 山梨学院大学	長谷川優衣	63 64				
42			大河原彩楽沙 青山学院大学	64 62	長谷川優衣				
43			上村寧々 山梨学院大学	長瀬愛花	64 46 61				
44			長瀬愛花 青山学院大学	76(5) 64		長谷川優衣			
45			村松果奈 明治大学	渡邊多笑	63 63				
46			渡邊多笑 慶應義塾大学	36 60 75	渡邊多笑				
47			齋藤愛里沙 順天堂大学	大沼愛弥	62 60				
48	13~16		大沼愛弥 明治大学	62 36 61			沼野菜海		
49	9~12		吉川ひかる 亜細亜大学	吉川ひかる	64 62				
50			田村瑞姫 駒沢大学	62 62	吉川ひかる				
51			布袋 美春 筑波大学	下原茉莉佳	60 62				
52			下原茉莉佳 専修大学	60 57 62		吉川ひかる			
53			小松由菜 駒沢大学	長谷川晴佳	62 46 61				
54			長谷川晴佳 明治大学	63 63	小林杏菜				
55			加藤陽菜 亜細亜大学	小林杏菜	64 63				
56	21~24		小林杏菜 早稲田大学	61 60			宮田萌芳		
57	25~28		平田葵 早稲田大学	平田葵	64 75				
58			井口紬 亜細亜大学	62 61	平田葵				
59			谷口桃仁香 成蹊大学	藤永笑子	62 26 62				
60			藤永笑子 立教大学	63 62		宮田萌芳		Final	
61			伊藤楓 亜細亜大学	大矢和希	63 61				
62			大矢和希 東京国際大学	62 62	宮田萌芳			沼野菜海	沼野菜海
63			鈴木千尋 山梨学院大学	宮田萌芳	62 61			鈴木渚左	61 75
64	5~8		宮田萌芳 早稲田大学	61 60					





## 女子シングルス本戦

## DRAW

St	Seed	Rank	Name	1R	2R	3R	4R	QF	SF
65	5~8		西尾 萌々子	筑波大学	松村羽奈				
66			松村羽奈	亜細亜大学	75 64	岡本璃南			
67			菊地紗加	亜細亜大学	岡本璃南	64 64			
68			岡本璃南	専修大学	64 62		中川原凜		
69			小島彩那	順天堂大学	小島彩那		62 62		
70			松本瑠夏	慶應義塾大学	36 75 62	中川原凜			
71			池畠陽咲	青山学院大学	中川原凜	67(10) 63 64			
72	25~28		中川原凜	山梨学院大学	46 63 62		丸山愛以		
73	21~24		賛田佳穂	法政大学	賛田佳穂		61 63		
74			阿出川暖乃	青山学院大学	62 62	森岡きらら			
75			武内ひかり	駒沢大学	森岡きらら	16 75 76(5)			
76			森岡きらら	早稲田大学	75 46 63		丸山愛以		
77			日野和佳子	山梨学院大学	小川すみれ		64 64		
78			小川すみれ	立教大学	63 61	丸山愛以			
79			早重果波	青山学院大学	丸山愛以	62 63			
80	9~12		丸山愛以	明治大学	64 62		鈴木渚左		
81	13~16		齋藤瑠奈	亜細亜大学	齋藤瑠奈		62 64		
82			谷美七海	早稲田大学	61 63	齋藤瑠奈			
83			吉井あかり	駒沢大学	吉井あかり	60 60			
84			中島遼佳	成蹊大学	61 62	齋藤瑠奈			
85			原田遙	青山学院大学	清水瑠愛	61 62			
86			清水瑠愛	筑波大学	62 64	中山友里			
87			会田京叶	立教大学	中山友里	63 57 64			
88	17~20		中山友里	筑波大学	62 64		鈴木渚左		
89	29~32		星野桃花	東京国際大学	星野桃花		61 62		
90			穴田琴音	駒沢大学	26 62 62	星野桃花			
91			武士琴惟	日本体育大学	武士琴惟	61 36 63			
92			菊池綾実	立教大学	67(2) 61 63	鈴木渚左			
93			平出心愛	日本女子体育大学	平出心愛	61 75			
94			佐藤由依	日本体育大学	63 61	鈴木渚左			
95			岩田凜	日本大学	鈴木渚左	60 60			
96	3~4		鈴木渚左	明治大学	62 62				B
97	5~8		砂田未樹	法政大学	砂田未樹				鈴木渚左
98			官川百合亜	日本大学	61 63	砂田未樹			46 76(1) 63
99			吉田凜花	山梨学院大学	富田晴翔	61 63			
100			富田晴翔	順天堂大学	60 63	砂田未樹			
101			茅根もも	日本大学	小畑莉音	64 62			
102			小畑莉音	早稲田大学	61 64	小畑莉音			
103			栢沼真魚	東京国際大学	中島玲亜	64 76(4)			
104	25~28		中島玲亜	慶應義塾大学	63 61		齋藤優寧		
105	21~24		毛呂 彩音	筑波大学	毛呂 彩音		61 76(8)		
106			大蔵好花	国際基督教大学	63 62	長谷川美愛			
107			長谷川美愛	山梨学院大学	長谷川美愛	76(6) 64			
108			菅原悠	慶應義塾大学	61 64	齋藤優寧			
109			蝦名莉子	東京国際大学	蝦名莉子	61 60			
110			同前華伶来	青山学院大学	64 61	齋藤優寧			
111			唐澤杏幸	山梨学院大学	齋藤優寧	60 61			
112	9~12		齋藤優寧	早稲田大学	60 60		齋藤優寧		
113	13~16		田邑来未	早稲田大学	田邑来未		64 26 63		
114			井上あんず	山梨学院大学	63 61	櫻田しずか			
115			櫻田しずか	筑波大学	櫻田しずか	62 61			
116			滝沢萌夏	専修大学	64 61	櫻田しずか			
117			福原麻尋	専修大学	白石真里名	61 26 63			
118			白石真里名	駒沢大学	46 62 61	五十嵐唯愛			
119			萩原真美	早稲田大学	五十嵐唯愛	61 63			
120	17~20		五十嵐唯愛	明治大学	63 60		金子さら紗		
121	29~32		廣島莉子	日本大学	廣島莉子		63 61		
122			神山優	日本体育大学	61 62	廣島莉子			
123			檜岡佑佳	慶應義塾大学	結城七菜	60 60			
124			結城七菜	法政大学	61 63	金子さら紗			
125			宮本雪風	駒沢大学	宮本雪風	63 75			
126			小副川莉桜	亜細亜大学	26 76(6) 64	金子さら紗			
127			井上 愛梨	筑波大学	金子さら紗	63 63			
128	2		金子さら紗	早稲田大学	76(7) 61				



**2023/11/13- 2023/11/19**



# DRAW

St	Seed	Rank	name		1R	2R	3R	QF	SF
1	1		吉川ひかる	亜細亜大学					
			富永 栞	亜細亜大学	吉川ひかる / 富永 栞				
2			会田京叶	立教大学	60 63				
			城碧海	立教大学		吉川ひかる / 富永 栞			
3			菊池綾実	立教大学		61 63			
			宮本幸奈	立教大学	菊池綾実/宮本幸奈				
4			萩原真美	早稲田大学	64 61				
			小林杏菜	早稲田大学			吉川ひかる / 富永 栞		
5			小坂橋萌夢	日本体育大学			63 62		
			深澤流凪	日本体育大学	小坂橋萌夢/深澤流凪				
6			有鹿 桃	日本大学	57 62 108				
			石丸愛海香	日本大学		河野瑞生 / 森岡きらら			
7	LL		長嶺那南	青山学院大学		64 61			
			池島陽咲	青山学院大学	河野瑞生 / 森岡きらら				
8	13~16		河野瑞生	早稲田大学	62 60				
			森岡きらら	早稲田大学			吉川ひかる / 富永 栞		
9	9~12		賛田佳穂	法政大学			64 61		
			砂田未樹	法政大学	中川原凜/長谷川美憂				
10			中川原凜	山梨学院大学	36 76(3) 1210				
			長谷川美憂	山梨学院大学		中川原凜/長谷川美憂			
11			加藤陽菜	亜細亜大学		26 63 105			
			高橋礼奈	亜細亜大学	加藤陽菜/高橋礼奈				
12			宮内沙夏	立教大学	62 63				
			藤永笑子	立教大学			沼野菜海 / 長谷川采香		
13			齋藤樹里	東京国際大学			64 67(5) 108		
			高橋凜	東京国際大学	齋藤樹里/高橋凜				
14			上伊倉理子	法政大学	64 46 105				
			中込笑愛	法政大学		沼野菜海 / 長谷川采香			
15			大河原彩楽沙	青山学院大学		60 61			
			早重果波	青山学院大学	沼野菜海 / 長谷川采香				
16	5~8		沼野菜海	亜細亜大学	62 63				A
			長谷川采香	亜細亜大学				吉川ひかる / 富永 栞	
17	3~4		大坪花	東京国際大学				67(8) 75 104	
			石川和奏	東京国際大学	大坪花 / 石川和奏				
18			伊藤 凜	専修大学	60 61				
			下原茉莉佳	専修大学		大坪花 / 石川和奏			
19			横田七帆	早稲田大学		46 61 107			
			渡邊優夢	早稲田大学	横田七帆/渡邊優夢				
20			平出心愛	日本女子体育大学	64 63				
			鈴木ひな乃	日本女子体育大学			猪瀬瑞希/吉井あかり		
21			阿部咲良	東海大学			75 64		
			村西美怜	東海大学	阿部咲良/村西美怜				
22			佐久間向日葵	亜細亜大学	64 61				
			菊地紗加	亜細亜大学		猪瀬瑞希/吉井あかり			
23			露久保愛美	東洋大学		61 61			
			江頭美紅	順天堂大学	猪瀬瑞希/吉井あかり				
24	13~16		猪瀬瑞希	駒沢大学	60 62				
			吉井あかり	駒沢大学			猪瀬瑞希/吉井あかり		
25	9~12		児山心美	亜細亜大学			64 75		
			齋藤瑠奈	亜細亜大学	児山心美/齋藤瑠奈				
26			広瀬名奈子	日本体育大学	60 ret				
			半田茜子	日本体育大学		児山心美/齋藤瑠奈			
27			駒目 and 花	日本体育大学		63 57 107			
			小池芽衣	日本体育大学	駒目 and 花/小池芽衣				
28			梶野桃子	早稲田大学	26 63 107				
			宮田萌芳	早稲田大学			児山心美/齋藤瑠奈		
29			上田愛梨	山梨学院大学			63 26 1311		
			岩佐菜々心	山梨学院大学	上田愛梨/岩佐菜々心				
30			岡本璃南	専修大学	36 64 108				
			五十嵐萌々	専修大学		鈴木渚左/五十嵐唯愛			
31			園城海遥	亜細亜大学		61 61			
			小林千陽	亜細亜大学	鈴木渚左/五十嵐唯愛				
32	5~8		鈴木渚左	明治大学	61 61			吉川ひかる / 富永 栞	吉川ひかる / 富永 栞
			五十嵐唯愛	明治大学			齋藤優季/田邑来未		64 60
Final									



APPROVED BY KANTO STUDENT TENNIS LEAGUE

## 女子ダブルス本戦

## DRAW

St	Seed	Rank	name		1R	2R	3R	QF	SF
33	5~8		吉田華菜子	明治大学	吉田華菜子/長谷川晴佳	64 36 106	吉田華菜子/長谷川晴佳	63 64	田村瑞姫/稲葉梨莉
34			長谷川晴佳	明治大学					
35			?田晴菜	駒沢大学	茅根もも/宮川百合亜	76(5) 62	田村瑞姫/稲葉梨莉	26 64 105	田村瑞姫/稲葉梨莉
36			宮本雪凧	駒沢大学					
37			茅根もも	日本大学	小副川莉桜/松村羽奈	61 62	田村瑞姫/稲葉梨莉	61 60	田村瑞姫/稲葉梨莉
38			宮川百合亜	日本大学					
39			太田姫菜	日本大学	小副川莉桜/松村羽奈	61 62	田村瑞姫/稲葉梨莉	26 64 105	田村瑞姫/稲葉梨莉
40			市川桃子	日本大学					
41	9~12		小副川莉桜	亜細亜大学	W.O.	W.O.	W.O.	W.O.	W.O.
42			松村羽奈	亜細亜大学					
43	13~16		檜岡佑佳	慶應義塾大学	小川すみれ/松田光	62 62	小川すみれ/松田光	62 62	小川すみれ/松田光
44			垣内理恵子	慶應義塾大学					
45			田村瑞姫	駒沢大学	滝沢萌夏/小倉ひなた	64 62	滝沢萌夏/小倉ひなた	64 62	滝沢萌夏/小倉ひなた
46			稲葉梨莉	駒沢大学					
47			馬淵麻実	慶應義塾大学	滝沢萌夏/小倉ひなた	62 62	滝沢萌夏/小倉ひなた	62 62	滝沢萌夏/小倉ひなた
48			西飛奈	慶應義塾大学					
49			丸山愛以	明治大学	齋藤優寧/田邑来未	60 62	齋藤優寧/田邑来未	60 62	齋藤優寧/田邑来未
50			藤永萌花	明治大学					
51			小川すみれ	立教大学	金子さら紗/平田葵	36 62 106	金子さら紗/平田葵	36 62 106	金子さら紗/平田葵
52			松田光	立教大学					
53			新井万由子	亜細亜大学	丸希星/穴田琴音	64 75	丸希星/穴田琴音	64 75	丸希星/穴田琴音
54			谷島和実	亜細亜大学					
55			滝沢萌夏	専修大学	小松由菜/白石真里名	60 75	小松由菜/白石真里名	60 75	小松由菜/白石真里名
56			小倉ひなた	専修大学					
57			齋藤優寧	早稲田大学	丸希星/穴田琴音	63 61	丸希星/穴田琴音	63 61	丸希星/穴田琴音
58			田邑来未	早稲田大学					
59			伊藤楓	亜細亜大学	丸希星/穴田琴音	63 61	丸希星/穴田琴音	63 61	丸希星/穴田琴音
60			井口紬	亜細亜大学					
61			木塚有映	山梨学院大学	鈴木千尋/露崎ひかる	62 62	鈴木千尋/露崎ひかる	62 62	鈴木千尋/露崎ひかる
62			日野和佳子	山梨学院大学					
63			金子さら紗	早稲田大学	丸希星/穴田琴音	63 63	丸希星/穴田琴音	63 63	丸希星/穴田琴音
64			平田葵	早稲田大学					
65			丸希星	駒沢大学	丸希星/穴田琴音	63 61	丸希星/穴田琴音	63 61	丸希星/穴田琴音
66			穴田琴音	駒沢大学					
67			長谷川優衣	山梨学院大学	丸希星/穴田琴音	63 61	丸希星/穴田琴音	63 61	丸希星/穴田琴音
68			井上あんず	山梨学院大学					
69			小松由菜	駒沢大学	丸希星/穴田琴音	63 61	丸希星/穴田琴音	63 61	丸希星/穴田琴音
70			白石真里名	駒沢大学					
71			益子桃代	東京農業大学	丸希星/穴田琴音	63 63	丸希星/穴田琴音	63 63	丸希星/穴田琴音
72			千歳小麦	東京農業大学					
73			貞方実空	山梨学院大学	丸希星/穴田琴音	63 63	丸希星/穴田琴音	63 63	丸希星/穴田琴音
74			武藤ひまり	山梨学院大学					
75			鈴木千尋	山梨学院大学	丸希星/穴田琴音	63 63	丸希星/穴田琴音	63 63	丸希星/穴田琴音
76			露崎ひかる	山梨学院大学					
77			荒木もな	慶應義塾大学	丸希星/穴田琴音	63 63	丸希星/穴田琴音	63 63	丸希星/穴田琴音
78			松本瑠夏	慶應義塾大学					
79			毛呂 彩音	筑波大学	丸希星/穴田琴音	63 63	丸希星/穴田琴音	63 63	丸希星/穴田琴音
80			櫻田しずか	筑波大学					
81			西尾 萌々子	筑波大学	丸希星/穴田琴音	63 63	丸希星/穴田琴音	63 63	丸希星/穴田琴音
82			中山友里	筑波大学					
83			鈴木梨子	専修大学	丸希星/穴田琴音	63 63	丸希星/穴田琴音	63 63	丸希星/穴田琴音
84			福原麻尋	専修大学					
85			布袋 美春	筑波大学	丸希星/穴田琴音	63 63	丸希星/穴田琴音	63 63	丸希星/穴田琴音
86			清水瑠愛	筑波大学					
87			谷美七海	早稲田大学	丸希星/穴田琴音	63 63	丸希星/穴田琴音	63 63	丸希星/穴田琴音
88			小畑莉音	早稲田大学					
89			小島彩那	順天堂大学	丸希星/穴田琴音	63 63	丸希星/穴田琴音	63 63	丸希星/穴田琴音
90			齋藤愛里沙	順天堂大学					
91			上村寧々	山梨学院大学	丸希星/穴田琴音	63 63	丸希星/穴田琴音	63 63	丸希星/穴田琴音
92			富樫りさ子	山梨学院大学					
93			鵜飼日南乃	法政大学	丸希星/穴田琴音	63 63	丸希星/穴田琴音	63 63	丸希星/穴田琴音
94			結城七菜	法政大学					
95	2		星野遙香	東京国際大学	丸希星/穴田琴音	63 63	丸希星/穴田琴音	63 63	丸希星/穴田琴音
96			星野桃花	東京国際大学					



APPROVED BY KANTO STUDENT TENNIS LEAGUE

## 男子シングルス本戦

## DRAW

St	Seed	Rank	Name	1R	2R	3R	4R	SF	F
1	1		脇坂留衣 慶應義塾大学	脇坂留衣					
2			齋藤伸久 東海大学	63 36 62	石関皓				
3			石関皓 東京国際大学	石関皓	61 64				
4			堤野真司 青山学院大学	63 64		石関皓			
5			橋本一斗 亜細亜大学	倉持英希		63 64			
6			倉持英希 中央大学	64 64	平井健太郎				
7			日野知紀 亜細亜大学	平井健太郎	26 63 61				
8	13~16		平井健太郎 法政大学	64 62			山口柚希		
9	9~12		石川真輝 中央大学	山中朝陽			63 62		
10			山中朝陽 明治大学	36 63 62	山中朝陽				
11			山内一輝 日本大学	山内一輝	61 64				
12			藤田大地 早稲田大学	26 61 62		山口柚希			
13			折井晴哉 青山学院大学	高山秀汰		63 64			
14			高山秀汰 亜細亜大学	60 61	山口柚希				
15			吉野郁哉 早稲田大学	山口柚希	61 61				
16	5~8		山口柚希 早稲田大学	60 61			山口柚希		
17	3~4		佐藤太耀 法政大学	田嶋晴太郎			64 64		
18			田嶋晴太郎 法政大学	26 64 62	石橋琉				
19			石橋琉 明治学院大学	石橋琉	60 75				
20			岡部悠希 日本大学	61 60		副田温斗			
21			谷颯太 亜細亜大学	副田温斗		64 76(5)			
22			副田温斗 明治大学	76(3) 16 76(7)	副田温斗				
23			尹準熙 亜細亜大学	野田成佑	36 62 63				
24	13~16		野田成佑 明治大学	62 76(3)			高木凌		
25	LL		古橋柊依 青山学院大学	金田拓渡			46 62 63		
26			金田拓渡 青山学院大学	60 60	金田拓渡				
27			青木一晟 法政大学	青木一晟	64 60				
28			法華津光 早稲田大学	63 63		高木凌			
29			真中翔揚 亜細亜大学	大久保拓海		60 62			
30			大久保拓海 明治大学	61 36 61	高木凌				
31			高木凌 日本大学	高木凌	62 76(5)				
32	5~8		小林良徳 立教大学	64 63				丹下颯希	
33	5~8		松崎稜太郎 法政大学	松崎稜太郎				61 75	
34			田岡大知 日本大学	63 76(1)	松崎稜太郎				
35			山口駿 駒沢大学	山口駿	63 61				
36			大場巧士 駒沢大学	64 62		丹下颯希			
37			丹下颯希 日本大学	丹下颯希		64 61			
38			竹内悠大 慶應義塾大学	64 61	丹下颯希				
39			栗山晃太郎 早稲田大学	栗山晃太郎	62 63				
40	9~12		大西洋平 法政大学	62 61			丹下颯希		
41	13~16		渡部裕貴 早稲田大学	渡部裕貴			36 63 62		
42			青木響真 日本大学	67(5) 64 62	渡部裕貴				
43			手塚有莉 東京国際大学	手塚有莉	62 75				
44			鈴木蒼平 早稲田大学	75 64		斎藤 成			
45			木原啓汰 早稲田大学	田巻雄介		46 64 61			
46			田巻雄介 早稲田大学	26 63 75	斎藤 成				
47			植田涼太 東京国際大学	斎藤 成	63 64				
48	3~4		斎藤 成 日本大学	64 62			丹下颯希		
49	5~8		高木翼 慶應義塾大学	高木翼			63 62		
50			加藤木墨 法政大学	60 61	高木翼				
51			川上舜世 専修大学	川上舜世	75 64				
52			村上京汰 日本体育大学	62 60		高木翼			
53			鈴木久統 明治大学	鈴木久統		64 46 63			
54			中野龍一郎 日本大学	64 63	鈴木久統				
55			野坂迅 中央大学	野坂迅	62 63				
56	9~12		植木海音 駒沢大学	63 26 75			石垣 秀悟		
57	13~16		上野山大洋 日本大学	上野山大洋		61 61			
58			若松玄登 中央大学	61 63	藤川侑志郎				
59			藤川侑志郎 筑波大学	藤川侑志郎	75 63				
60			小倉諭行 亜細亜大学	62 76(3)		石垣 秀悟			
61			石垣 秀悟 日本大学	石垣 秀悟		64 61			
62			清水拓弓 早稲田大学	61 63	石垣 秀悟				
63			橋本洸矢 亜細亜大学	新井翼	16 63 63				
64	2		新井翼 法政大学	62 26 61					



## 男子ダブルス本戦

## DRAW

St	Seed	Rank	name	1R	2R	QF	SF	F
1	1		片山楓 日本大学					
2			小川智裕 日本大学	手塚有莉 / 植田涼太				
			手塚有莉 東京国際大学	64 63				
			植田涼太 東京国際大学		手塚有莉 / 植田涼太			
3			木原啓汰 早稲田大学		63 46 105			
4			栗山晃太郎 早稲田大学	石川真輝 / 玉城勇稀				
			石川真輝 中央大学	06 63 1210				
			玉城勇稀 中央大学			林航平 / 有本響		
5			望月海琴 東洋大学		63 76(6)			
6			石橋琉 明治学院大学	麦倉 豪 / 松村英俊				
			麦倉 豪 専修大学	76(5) 61				
			松村英俊 専修大学		林航平 / 有本響			
7			平井健太郎 法政大学		64 60			
8	5~8		大西洋平 法政大学	林航平 / 有本響				
			林航平 慶應義塾大学	61 64				
			有本響 慶應義塾大学			林航平 / 有本響		
9	3~4		新垣勇斗 立教大学		63 63			
10			岡崎開 立教大学	青木響真 / 仲間舜				
			青木響真 日本大学	06 63 108				
			仲間舜 日本大学		渡部裕貴 / 藤田大地			
11			飯泉涼 法政大学		62 62			
12			新井翼 法政大学	渡部裕貴 / 藤田大地				
			渡部裕貴 早稲田大学	76(5) 75				
			藤田大地 早稲田大学			渡部裕貴 / 藤田大地		
13			藤川侑志郎 筑波大学		75 57 107			
14			山内日斗 筑波大学	藤川侑志郎 / 山内日斗				
			小倉諭行 亜細亜大学	62 76				
			林穂高 亜細亜大学		藤川侑志郎 / 山内日斗			
15			植木海音 駒沢大学		61 64			
			原風斗 駒沢大学	植木海音 / 原風斗				
16	LL		古賀聖也 日本体育大学	63 62(1)				
			加藤大雅 日本体育大学				田中瑛大 / 吉野郁哉	
17	5~8		赤西大樹 慶應義塾大学		62 62			
			菅谷優作 慶應義塾大学	赤西大樹 / 菅谷優作				
18			佐藤太耀 法政大学	67(4) 63 106				
			田嶋晴太郎 法政大学		赤西大樹 / 菅谷優作			
19			小林良徳 立教大学		57 76(3) 107			
20			時岡宏斗 立教大学	橋本洸矢 / 谷颯太				
			橋本洸矢 亜細亜大学	63 67(4) 105				
			谷颯太 亜細亜大学		赤西大樹 / 菅谷優作			
21			野田成佑 明治大学		64 62			
22			今里翔吾 明治大学	野田成佑 / 今里翔吾				
			橋田涼平 日本大学	63 75				
			飯村大也 日本大学		丹下颯希 / 上野山大洋			
23			川上舜世 専修大学		26 61 102			
			賀川嵩介 専修大学	丹下颯希 / 上野山大洋				
24	3~4		丹下颯希 日本大学	64 62				
			上野山大洋 日本大学			田中瑛大 / 吉野郁哉		
25	5~8		太田翔 明治大学		76(0) 63			
			飯田翔 明治大学	太田翔 / 飯田翔				
26			藤野恵大 駒沢大学	64 67(12) 108				
			北牧慶一? 駒沢大学		太田翔 / 飯田翔			
27			石井涼太 中央大学		61 62			
			間仲啓 中央大学	石井涼太 / 間仲啓				
28			石関皓 東京国際大学	61 64				
			栗原颯友 東京国際大学		田中瑛大 / 吉野郁哉			
29			稲田康太郎 立教大学		26 63 106			
			宮?涼太 立教大学	稲田康太郎 / 宮?涼太				
30			二條昂佑 亜細亜大学	64 63				
			真中翔揚 亜細亜大学		田中瑛大 / 吉野郁哉			
31			高木凌 日本大学		63 64			
			清水渉平 日本大学	田中瑛大 / 吉野郁哉				
32	2		田中瑛大 早稲田大学	61 46 107				
			吉野郁哉 早稲田大学					



APPROVED BY KANTO STUDENT TENNIS LEAGUE

## 女子シングルス本戦

## DRAW

St	Seed	Rank	Name	1R	2R	3R	4R	SF	F
1	1		大坪花 東京国際大学	大坪花					
2			喜田若菜 筑波大学	63 61	大坪花				
3			宮本幸奈 立教大学	阿部咲良	46 64 64				
4			阿部咲良 東海大学	62 63		大坪花			
5			宗和南波 立教大学	宗和南波	64 61				
6			宮地蘭 東海大学	06 76(7) 64	高橋礼奈				
7			山田梨香子 駒沢大学	高橋礼奈	61 76(2)				
8	13~16		高橋礼奈 亜細亜大学	63 63		大坪花			
9	LL		浅見沙羅 駒沢大学	有木真絢	76(5) 61				
10			有木真絢 亜細亜大学	62 63	関口裕望				
11			関口裕望 日本大学	関口裕望	61 60				
12			大神陽恵 日本体育大学	62 75		谷本ひなた			
13			中川杏子 亜細亜大学	上田愛梨	60 61				
14			上田愛梨 山梨学院大学	64 64	谷本ひなた				
15			宮川百合亜 日本大学	谷本ひなた	60 60				
16	5~8		谷本ひなた 駒沢大学	63 64		齋藤優寧			
17	3~4		平田葵 早稲田大学	平田葵	61 75				
18			岡本瑠南 専修大学	64 61	賛田佳穂				
19			賛田佳穂 法政大学	賛田佳穂	36 76(6) 62				
20			川出莉子 筑波大学	75 61	賛田佳穂				
21			木村堇 立教大学	富樫りさ子	62 62				
22			富樫りさ子 山梨学院大学	64 61	星野桃花				
23			星野桃花 東京国際大学	星野桃花	64 67(5) 64				
24	13~16		渡辺寧々 山梨学院大学	61 63		齋藤優寧			
25	9~12		園城海通 亜細亜大学	石澤千花	62 61				
26			石澤千花 筑波大学	64 63	児山心美				
27			横田七帆 早稲田大学	児山心美	64 76(4)				
28			児山心美 亜細亜大学	61 63	齋藤優寧				
29			齋藤優寧 早稲田大学	齋藤優寧	64 63				
30			藤永笑子 立教大学	60 61	齋藤優寧				
31			小島彩那 順天堂大学	毛呂 彩音	62 62				
32	5~8		毛呂 彩音 筑波大学	60 62				丸希星	
33	5~8		河野瑞生 早稲田大学	河野瑞生	60 63				
34			豊吉彩乃 筑波大学	61 60	河野瑞生				
35			稲葉梨莉 駒沢大学	谷美七海	61 75				
36			谷美七海 早稲田大学	75 63	長谷川優衣				
37			星野遙香 東京国際大学	星野遙香	63 76(4)				
38			吉井あかり 駒沢大学	63 60	長谷川優衣				
39			結城七菜 法政大学	長谷川優衣	16 64 62				
40	9~12		長谷川優衣 山梨学院大学	62 62	丸希星				
41	13~16		小畑莉音 早稲田大学	小畑莉音	63 62				
42			早重果波 青山学院大学	61 46 63	丸希星				
43			滝沢萌夏 専修大学	丸希星	62 63				
44			丸希星 駒沢大学	62 63	丸希星				
45			横川円香 山梨学院大学	中川原凜	63 16 62				
46			中川原凜 山梨学院大学	75 75	中川原凜				
47			兼山栞凜 山梨学院大学	山下桜	46 61 62				
48	3~4		山下桜 日本大学	62 60				丸希星	
49	5~8		南口亜美 明治大学	南口亜美	67(5) 62 64				
50			福原麻尋 専修大学	62 63	南口亜美				
51			石川和奏 東京国際大学	石川和奏	63 62				
52			小倉ひなた 専修大学	36 75 61	西飛奈				
53			宮本雪凪 駒沢大学	西飛奈	63 63				
54			西飛奈 慶應義塾大学	62 64	西飛奈				
55			小副川莉桜 亜細亜大学	小副川莉桜	63 75				
56	9~12		中島玲亜 慶應義塾大学	61 76(3)		五十嵐唯愛			
57	13~16		中込笑愛 法政大学	中込笑愛	67(3) 64 63				
58			萩原真美 早稲田大学	61 62	中込笑愛				
59			保美優 東海大学	大河原彩楽沙	26 64 64				
60			大河原彩楽沙 青山学院大学	61 62	五十嵐唯愛				
61			穴田琴音 駒沢大学	五十嵐唯愛	62 61				
62			五十嵐唯愛 明治大学	62 61	五十嵐唯愛				
63			馬淵麻実 慶應義塾大学	猪瀬瑞希	63 26 63				
64	2		猪瀬瑞希 駒沢大学	60 67(4) 62					



APPROVED BY KANTO STUDENT TENNIS LEAGUE

## 女子ダブルス本戦

## DRAW

St	Seed	Rank	name	1R	2R	QF	SF	F
1	1		齋藤瑠奈 亜細亜大学					
2			沼野菜海 亜細亜大学	齋藤瑠奈 / 沼野菜海				
3			照井妃奈 筑波大学	75 62				
4			石澤千花 筑波大学		齋藤瑠奈 / 沼野菜海			
5			渡辺寧々 山梨学院大学		63 57 107			
6			貞方実空 山梨学院大学	兼山菜凜 / 富樫りさ子				
7			兼山菜凜 山梨学院大学	63 64				
8			富樫りさ子 山梨学院大学		齋藤瑠奈 / 沼野菜海			
9			長谷川優衣 山梨学院大学		62 62			
10			鈴木千尋 山梨学院大学	長谷川優衣 / 鈴木千尋				
11			五十嵐唯愛 明治大学	76(3) 63				
12			村松果奈 明治大学		長谷川優衣 / 鈴木千尋			
13			大河原彩楽沙 青山学院大学		76(2) 46 106			
14			富田夕夏 青山学院大学	大河原彩楽沙 / 富田夕夏				
15	5~8		南口亜美 明治大学	76(4) 36 101				
16			丸山愛以 明治大学					
17	3~4		山田梨香子 駒沢大学		齋藤瑠奈 / 沼野菜海			
18			穴田琴音 駒沢大学	山田梨香子 / 穴田琴音	75 64			
19			河野瑞生 早稲田大学	64 62				
20			谷美七海 早稲田大学		山田梨香子 / 穴田琴音			
21			保美優 東海大学		62 64			
22			阿部咲良 東海大学	保美優 / 阿部咲良				
23			喜田若菜 筑波大学	46 61 106				
24			中山友里 筑波大学		山田梨香子 / 穴田琴音			
25			木塚有映 山梨学院大学		75 63			
26			中川原凜 山梨学院大学	木塚有映 / 中川原凜				
27			早重果波 青山学院大学	64 64				
28			同前華伶来 青山学院大学		小畑莉音 / 森岡きらら			
29			横川円香 山梨学院大学		64 62			
30			日野和佳子 山梨学院大学	小畑莉音 / 森岡きらら				
31	5~8		小畑莉音 早稲田大学	62 61				
32			森岡きらら 早稲田大学					
33	5~8		猪瀬瑞希 駒沢大学		星野遙香 / 石川和奏			
34			高田晴菜 駒沢大学	猪瀬瑞希 / 高田晴菜	62 63			
35			増淵つかさ 専修大学	62 62				
36			元山未優 専修大学		猪瀬瑞希 / 高田晴菜			
37			宮本幸奈 立教大学		60 63			
38			会田京叶 立教大学	宮本幸奈 / 会田京叶				
39			岩熊花音 専修大学	64 62				
40			小倉ひなた 専修大学		星野遙香 / 石川和奏			
41			谷本ひなた 駒沢大学		64 76(5)			
42			吉井あかり 駒沢大学	谷本ひなた / 吉井あかり				
43			萩原真美 早稲田大学	63 36 102				
44			横田七帆 早稲田大学		星野遙香 / 石川和奏			
45			星野遙香 東京国際大学		63 57 103			
46			石川和奏 東京国際大学	星野遙香 / 石川和奏				
47	3~4		木村堇 立教大学	46 60 101				
48			小川すみれ 立教大学		星野遙香 / 石川和奏			
49	5~8		園城海遥 亜細亜大学		75 64			
50			児山心美 亜細亜大学	梶野桃子 / 宮田萌芳				
51			梶野桃子 早稲田大学	61 36 102				
52			宮田萌芳 早稲田大学		梶野桃子 / 宮田萌芳			
53			鵜飼日南乃 法政大学		61 64			
54			上伊倉理子 法政大学	高橋礼奈 / 小園川莉桜				
55			高橋礼奈 亜細亜大学	46 64 107				
56			小園川莉桜 亜細亜大学		馬淵麻実 / 西飛奈			
57			中込笑愛 法政大学		61 62			
58			賛田佳穂 法政大学	宗和南波 / 角田唯				
59			宗和南波 立教大学	76(6) 16 103				
60			角田唯 立教大学		馬淵麻実 / 西飛奈			
61			唐澤杏幸 山梨学院大学		61 62			
62			上田愛梨 山梨学院大学	馬淵麻実 / 西飛奈				
63	2		馬淵麻実 慶應義塾大学	61 62				
64			西飛奈 慶應義塾大学					



2023年第2回関東学生ステップアップテニストーナメント大会



APPROVED BY KANTO STUDENT TENNIS LEAGUE

男子シングルス本戦

DRAW

St	Seed	Rank	Name	1R	2R	3R	4R	5R	SF
1			大山幹郎 東京理科大学	大山幹郎					
			bye		安原大地				
2			安原大地 成城大学	安原大地	35 54(3) 105				
			bye			安原大地			
3			清水寛大 成城大学	清水寛大		14 53 108			
			bye		中澤匠吾				
4			中澤匠吾 慶應義塾大学	中澤匠吾	53 24 107				
			bye				安原大地		
5			木本力斗 成蹊大学	官下元			42 42		
6			官下元 東京大学	40 41	官下元				
7			八木響 学習院大学	八木響	54(2) 42				
			bye			北慎之介			
8			國府尊仁 日本体育大学	國府尊仁		41 40			
			bye		北慎之介				
9			北慎之介 東京大学	北慎之介	41 40				
			bye				石井英慈		
10			森葉音 一橋大学	森葉音			40 40		
			bye		内田陸人				
11			美野田陽生 東京外国語大学	内田陸人	40 41				
12			内田陸人 成城大学	41 45(4) 106		石井英慈			
13			石井英慈 専修大学	石井英慈		41 40			
			bye		石井英慈				
14			柿沼草太 東京国際大学	柿沼草太	41 40				
			bye			石井英慈			
15			若月大輝 麗澤大学	若月大輝		41 42			
			bye		永田優空				
16			永田優空 東京国際大学	永田優空	42 42				
			bye			永田優空			
17			山崎英信 東京工業大学	山崎英信		41 53			
18			小熊優也 明海大学	41 54(5)	山崎英信				
19			菊地祐太郎 立教大学	菊地祐太郎	14 42 102				A
			bye						楠戸遙葵
20			楠戸遙葵 早稲田大学	楠戸遙葵					53 41
			bye		楠戸遙葵				
21			横野亮 東京都市大学	横野亮	41 40				
			bye			楠戸遙葵			
22			尾内千紘 一橋大学	尾内千紘		42 53			
			bye		坂野元哉				
23			坂野元哉 山梨大学	坂野元哉	42 53				
			bye			楠戸遙葵			
24			常世田航太 慶應義塾大学	常世田航太		14 41 104			
			bye		常世田航太				
25			高山統行 慶應義塾大学	高山統行	W.O.				
			bye			中村李暉			
26			中村李暉 東京農業大学	中村李暉		04 40 101			
			bye		中村李暉				
27			別所透樹 成城大学	別所透樹	W.O.				
			bye					楠戸遙葵	
28			布留川将 茨城大学	布留川将		14 42 104			
			bye		守谷瑠華				
29			池末直生 明海大学	守谷瑠華	24 54(1) 105				
30			守谷瑠華 東京国際大学	W.O.		大川透也			
31			本多哲也 東京都市大学	本多哲也		54(8) 54(5)			
			bye		大川透也				
32			大川透也 敬愛大学	大川透也	W.O.				
			bye				萩堂公史郎		
33			萩堂公史郎 駒澤大学	萩堂公史郎		41 04 104			
			bye		萩堂公史郎				
34			大津拓夢 学習院大学	大津拓夢	42 42				
35			土屋祐大 東京国際大学	40 40		萩堂公史郎			
36			竹内悠太 上智大学	竹内悠太		40 41			Final
			bye		岩淵大樹				栗原颯友 中台凱翔
37			岩淵大樹 東京大学	岩淵大樹	14 53 103				64 62
			bye						

2023年第2回関東学生ステップアップテニストーナメント大会



APPROVED BY KANTO STUDENT TENNIS LEAGUE

男子シングルス本戦

DRAW

St	Seed	Rank	Name	1R	2R	3R	4R	5R	SF
38			梶谷知広 東京外国語大学	加藤理人					
39			加藤理人 順天堂大学	41 41	生沼健				
40			生沼健 関東学院大学	生沼健	14 53 108				
			bye			二條昂佑			
41			皆川祐太 帝京大学	二條昂佑		40 40			
42			二條昂佑 亜細亜大学	40 40	二條昂佑				
43			小泉優太 順天堂大学	小泉優太	40 41				
			bye				二條昂佑		
44			岩井凜太郎 早稲田大学	岩井凜太郎			40 42		
			bye		岩井凜太郎				
45			吉田陸人 駒澤大学	吉田陸人	42 40				
			bye			杉島秀治			
46			杉島秀治 駒澤大学	杉島秀治		42 40			
			bye			杉島秀治			
47			海老原義晴 流通経済大学	海老原義晴	41 54(2)				
			bye				二條昂佑		
48			森一樹 日本大学	森一樹			42 40		
			bye		森一樹				
49			井上啓太郎 成城大学	井上啓太郎	24 40 104				
			bye			森一樹			
50			佐藤虎 獨協大学	佐藤虎		42 40			
			bye		佐藤虎				
51			小林孝多 日本大学	小林孝多	54(2) 40				
			bye				森一樹		
52			大桃由己 東京農工大学	大桃由己			40 54(3)		
			bye		三条聡一郎				
53			三条聡一郎 日本体育大学	三条聡一郎	42 41				
			bye			三条聡一郎			
54			鈴木欧介 明海大学	鈴木欧介		24 44 RET			
			bye		村上京汰				
55			村上京汰 日本体育大学	村上京汰	54(2) 42				B
			bye					栗原颯友	
56			川畑太星 大東文化大学	川畑太星				40 14 106	
			bye		飯田大介				
57			飯田大介 東京工業大学	飯田大介	42 42				
			bye		飯田大介				
58			上田海斗 芝浦工業大学	上田海斗		42 40			
			bye		上田海斗				
59			齋藤耀成 東京国際大学	齋藤耀成	54(1) 41				
			bye				栗原颯友		
60			栗原颯友 東京国際大学	栗原颯友		41 53			
			bye		栗原颯友				
61			中澤康介 芝浦工業大学	中澤康介	40 40				
			bye			栗原颯友			
62			山本佳 横浜市立大学	森茂斗		54(5) 41			
63			森茂斗 慶應義塾大学	53 40	森茂斗				
64			林幸多郎 明治大学	林幸多郎	14 42 105				
			bye				栗原颯友		
65			櫻田陽 上智大学	櫻田陽			41 40		
66			熊巳大斗 上武大学	40 54(3)	櫻田陽				
67			一色凌介 工学院大学	一色凌介	41 53				
			bye			白石真輝			
68			白石真輝 成蹊大学	白石真輝		24 54(4) 1210			
			bye		白石真輝				
69			宮崎経 東京国際大学	宮崎経	40 41				
			bye				白石真輝		
70			佐々木亮介 成蹊大学	佐々木亮介			W.O.		
			bye		望月 陽仁				
71			望月 陽仁 獨協大学	望月 陽仁	41 41				
			bye			前川侑太朗			
72			前川侑太朗 一橋大学	前川侑太朗		40 14 108			
			bye		前川侑太朗				
73			北澤 龍弥 中央大学	北澤 龍弥	53 42				
			bye						





2023年第2回関東学生ステップアップテニストーナメント大会



APPROVED BY KANTO STUDENT TENNIS LEAGUE

男子シングルス本戦

DRAW

St	Seed	Rank	Name	1R	2R	3R	4R	5R	SF
74			福田優羽 獨協大学	福田優羽					
			bye						
75			穴田泰我 東京外国語大学	穴田泰我	福田優羽				
			bye		W.O.				
76			宮里亮 東京理科大学	宮里亮		福田優羽			
			bye		24 40 106				
77			藤原源 慶應義塾大学	藤原源	宮里亮				
			bye		40 40				
78			奥野 祥 学習院大学	ヒリアー慧将			松本洵		
79			ヒリアー慧将 慶應義塾大学	W.O.			40 53		
80			野口敦生 東京国際大学	野口敦生	野口敦生				
81			築城幸宗 帝京大学	42 40	42 42				
82			清末蒼太 慶應義塾大学	清末蒼太		松本洵			
			bye		41 42				
83			松本洵 明治大学	松本洵					
				41 40					
84			下地雄大 大東文化大学	41 41				松本洵	
85			佐藤偉 早稲田大学	佐藤偉				41 35 103	
			bye						
86			古田真周 学習院大学	古田真周	佐藤偉				
			bye		W.O.				
87			渡辺 瞬 工学院大学 *	渡辺 瞬		佐藤偉			
			bye		45(4) 53 108				
88			岡田昌純 工学院大学	岡田昌純	渡辺 瞬				
			bye		41 41				
89			土田欧右 上武大学	土田欧右			飯田拓弥		
			bye				40 42		
90			飯田拓弥 駒沢大学	飯田拓弥	飯田拓弥				
			bye		40 40				
91			小山内大地 日本体育大学	小山内大地		飯田拓弥			
			bye		41 42				
92			矢崎英資 芝浦工業大学	矢崎英資	矢崎英資				C
			bye		41 42				石野悠貴
93			安藤海和 東京国際大学	安藤海和					40 24 108
			bye						
94			池田楽 東京大学	池田楽	安藤海和				
			bye		40 40				
95			岸根寛祥 芝浦工業大学	岸根寛祥		木下俊平			
			bye			35 40 104			
96			木下俊平 早稲田大学	木下俊平	木下俊平				
			bye		41 40				
97			笠松創太 明治大学	笠松創太			小山内星七		
			bye				53 41		
98			小山内星七 東京大学	小山内星七	小山内星七				
			bye		42 45(4) 106				
99			石原渉史 学習院大学	石原渉史		小山内星七			
			bye		W.O.				
100			川本尚永 学習院大学	川本尚永	川本尚永				
			bye		W.O.				
101			石野悠貴 中央大学	石野悠貴				石野悠貴	
102			藤高聡真 専修大学	14 53 102				41 42	
103			中田恭平 大東文化大学	中田恭平	石野悠貴				
104			山口大翔 学習院大学	41 41	41 24 105				
105			日野健太 筑波大学	日野健太		石野悠貴			
			bye		42 53				
106			濱岸 航太郎 中央大学	濱岸 航太郎	日野健太				
			bye		54(5) 41				
107			石原圭起 東京農業大学	石原圭起			石野悠貴		
			bye				40 24 105		
108			柳楽丈翔 上武大学	柳楽丈翔	石原圭起				
			bye		42 42				
109			野口説亜 國學院大学	野口説亜		鹿川湧生			
			bye		24 41 108				
110			鹿川湧生 慶應義塾大学	鹿川湧生	鹿川湧生				
			bye		40 53				



2023年第2回関東学生ステップアップテニストーナメント大会



APPROVED BY KANTO STUDENT TENNIS LEAGUE

男子シングルス本戦

DRAW

St	Seed	Rank	Name	1R	2R	3R	4R	5R	SF
111			布川遼	芝浦工業大学	布川遼				
112			村上 遼	東京都市大学	W.O.	布川遼			
113			菅野剛	横浜市立大学	菅野剛	40 40			
			bye				日高恵大朗		
114			中山拓海	上武大学	中山拓海		41 14 108		
			bye			日高恵大朗			
115			日高恵大朗	日本体育大学	日高恵大朗	40 41			
			bye				日高恵大朗		
116			五十里駿	敬愛大学	五十里駿			42 53	
			bye			米山康太			
117			米山康太	日本体育大学	米山康太	40 42			
			bye				米山康太		
118			黒崎笙	文教大学	高浦竜希		54(5) 42		
119			高浦竜希	東京経済大学	W.O.	高浦竜希			
120			鈴木大介	東京都立大学	鈴木大介	41 40			
			bye					日高恵大朗	
121			田口慎之介	早稲田大学	田口慎之介			04 42 105	
			bye			佐藤史弥			
122			佐藤史弥	明治学院大学	佐藤史弥	41 41			
123			金内康太	東京理科大学	41 40				
124			小桧山晴	神奈川大学	小桧山晴		41 41		
			bye			小桧山晴			
125			矢代匠	順天堂大学	矢代匠	40 40			
			bye				小桧山晴		
126			寺山彬叡	順天堂大学	寺山彬叡			53 41	
			bye			片野稜英			
127			片野稜英	東京国際大学	片野稜英	41 41			
128			下天摩輝	東京国際大学	53 41		加藤大雅		
129			加藤大雅	日本体育大学	加藤大雅	24 54(1) 104			
			bye			加藤大雅			
130			吉田有樹	明治学院大学	吉田有樹	40 41			D
			bye					中台凱翔	
131			齋藤航生	日本体育大学	齋藤航生			41 54(3)	
			bye			成井大曜			
132			成井大曜	立教大学	成井大曜	42 41			
			bye				成井大曜		
133			青木康登	東京農業大学	青木康登		40 41		
			bye			伊藤 大稀			
134			伊藤 大稀	上武大学	伊藤 大稀	42 42			
			bye				中台凱翔		
135			佐藤真弘	東京大学	佐藤真弘		41 41		
			bye			岡部竜弥			
136			岡部竜弥	東京理科大学	岡部竜弥	42 41			
			bye				中台凱翔		
137			中嶋栄心	東京国際大学	中嶋栄心		41 41		
			bye			中台凱翔			
138			中台凱翔	東京国際大学	中台凱翔	40 42			
			bye					中台凱翔	
139			國本潤	東京理科大学	國本潤			53 40	
			bye			小笠原悠			
140			小笠原悠	東京理科大学	小笠原悠	35 41 106			
			bye				堀大輝		
141			堀大輝	成蹊大学	堀大輝	14 41 104			
			bye			堀大輝			
142			松岡広樹	獨協大学	松岡広樹	42 24 1311			
			bye					堀大輝	
143			赤木俊介	敬愛大学	赤木俊介			54(5) 42	
			bye			原田絃多			
144			原田絃多	成城大学	原田絃多	40 42			
			bye				米山剛志		
145			米山剛志	法政大学	米山剛志	41 40			
			bye			米山剛志			
146			鍋木隆太郎	筑波大学	鍋木隆太郎	40 42			
			bye						



# 2023年第2回関東学生ステップアップテニストーナメント大会



APPROVED BY KANTO STUDENT TENNIS LEAGUE

## 女子シングルス本戦

## DRAW

St	Seed	Rank	Name	1R	2R	3R	4R	SF	F
1			大石愛 横浜国立大学	大石愛					
			bye						
2			山本真由 東京理科大学	山本真由	42 41				
3			中川優月 國學院大學	41 40					
4			村山ひみか 東京国際大学	村山ひみか		村山ひみか	41 41		
			bye						
5			黒岩凜 上武大学	黒岩凜	40 40				
			bye						
6			土屋海音 東京国際大学	土屋海音				荘優月	
			bye					42 54(6)	
7			長谷川 輝 日本女子体育大学	荘優月	53 40				
8			荘優月 日本大学	41 40					
9			木村茜 日本女子大学	木村茜			荘優月		
			bye				40 14 106		
10			大木優里 立教大学	大木優里	42 40				
			bye						
11			杵名紗季 東京女子体育大学	杵名紗季				村松果奈	
			bye					41 42	
12			鳥居一葉 青山学院大学	鳥居一葉	53 40				
			bye						
13			齋藤乙葉 立教大学	齋藤乙葉			鳥居一葉		
14			山口あおい 順天堂大学	04 40 106	齋藤乙葉		40 41		
15			川島果楠 日本女子体育大学	川島果楠	41 41				
			bye						
16			寺尾美月 青山学院大学	寺尾美月				村松果奈	
			bye					40 40	
17			飛鳥井翠 東京大学	飛鳥井翠	40 40				
			bye						
18			村松果奈 明治大学	村松果奈			村松果奈		
			bye				41 41		
19			木下菜々花 亜細亜大学	木下菜々花	40 40				
20			戸松結香 一橋大学	41 42					村松果奈
21			外池明梨 東海大学	外池明梨					61 63
			bye						
22			山本茉莉亜 順天堂大学	山本茉莉亜	40 42				
			bye						
23			真島英里 東京理科大学	真島英里			外池明梨		
			bye				40 41		
24			横山真都 東洋大学	横山真都	54(3) 41				
25			小川紗愛 東海大学	40 41				堂後みや美	
26			高橋琴葉 亜細亜大学	高橋琴葉				41 53	
			bye						
27			石川翠珠 早稲田大学	石川翠珠	42 42				
			bye						
28			花上愛 東京都市大学	花上愛				堂後みや美	
			bye					40 53	
29			堂後みや美 関東学院大学	堂後みや美	40 40				
30			保住紗恵子 明海大学	40 40					神山優
31			神山優 日本体育大学	神山優				42 04 1210	
			bye						
32			高橋萌々 日本体育大学	高橋萌々	40 41				
			bye						
33			小田愛菜 東京国際大学	杉本愛佳			神山優		
34			杉本愛佳 日本大学	41 42			42 40		
35			佐藤由依 日本体育大学	佐藤由依	40 42				
			bye						
36			境井日菜 東京国際大学	境井日菜				神山優	
			bye					42 42	
37			中野友梨亜 東京大学	中野友梨亜	40 42				
			bye						
38			町田瑠衣 東海大学	町田瑠衣			町田瑠衣		
39			田端麻鈴 上武大学	40 40			40 40		
			bye						
40			上野萌心 東海大学	上野萌心	53 41				

関東大学テニスリーグ歴代出場校 順位表 (男子)

	第1位
昭和22年度	法政大学
昭和23年度	法政大学
昭和24年度	早稲田大学
昭和25年度	慶應義塾大学
昭和26年度	早稲田大学
昭和27年度	慶應義塾大学
昭和28年度	慶應義塾大学
昭和29年度	慶應義塾大学
昭和30年度	慶應義塾大学
昭和31年度	慶應義塾大学
昭和32年度	慶應義塾大学
昭和33年度	慶應義塾大学
昭和34年度	慶應義塾大学
昭和35年度	慶應義塾大学
昭和36年度	早稲田大学
昭和37年度	早稲田大学

		昭和38年度	昭和39年度	昭和40年度	昭和41年度	昭和42年度	昭和43年度	昭和44年度	昭和45年度
1 部	1 位	慶應義塾大学	慶應義塾大学	慶應義塾大学	慶應義塾大学	慶應義塾大学	法政大学	法政大学	慶應義塾大学
	2 位	早稲田大学	早稲田大学	明治大学	明治大学	立教大学	慶應義塾大学	早稲田大学	法政大学
	3 位	明治大学	明治大学	早稲田大学	立教大学	早稲田大学	早稲田大学	慶應義塾大学	早稲田大学
	4 位	法政大学	立教大学	立教大学	早稲田大学	法政大学	明治大学	明治大学	明治大学
2 部	1 位	立教大学	法政大学	法政大学	法政大学	明治大学	立教大学	日本大学	立教大学
	2 位	日本大学	中央大学	日本大学	日本大学	中央大学	日本大学	青山学院大学	青山学院大学
	3 位	中央大学	日本大学	中央大学	成蹊大学	日本大学	青山学院大学	立教大学	日本大学
	4 位	学習院大学	東京大学	成蹊大学	中央大学	青山学院大学	中央大学	東京大学	成蹊大学
3 部	1 位	成蹊大学	学習院大学	東京大学	学習院大学	成蹊大学	東京大学	中央大学	東京大学
	2 位	一橋大学	成蹊大学	青山学院大学	青山学院大学	学習院大学	成城大学	成蹊大学	中央大学
	3 位	青山学院大学	青山学院大学	学習院大学	東京大学	東京大学	成蹊大学	順天堂大学	順天堂大学
	4 位	東京大学	一橋大学	一橋大学	成城大学	成城大学	順天堂大学	学習院大学	一橋大学
4 部	1 位	上智大学	上智大学	上智大学	一橋大学	東京外国語大学	学習院大学	成城大学	学習院大学
	2 位	成城大学	成城大学	成城大学	東京工業大学	東京経済大学	東京外国語大学	東京農業大学	成城大学
	3 位	明治学院大学	武蔵大学	東京工業大学	東京経済大学	一橋大学	一橋大学	一橋大学	東京農業大学
	4 位	東京工業大学	東京工業大学	東京経済大学	東京外国語大学	順天堂大学	東京農業大学	武蔵大学	武蔵大学
5 部	1 位	順天堂大学	明治学院大学	武蔵大学	上智大学	東京工業大学	東京経済大学	東京外国語大学	明治学院大学
	2 位	武蔵大学	東京経済大学	東京外国語大学	武蔵大学	武蔵大学	東京教育大学	明治学院大学	東京経済大学
	3 位	東京経済大学	横浜市立大学	明治学院大学	順天堂大学	東京教育大学	武蔵大学	東京経済大学	東京教育大学
	4 位	横浜市立大学	東京外国語大学	順天堂大学	東京教育大学	東京農業大学	明治学院大学	東京教育大学	千葉大学
6 部	1 位	静岡大学	横浜国立大学	横浜市立大学	明治学院大学	上智大学	東京工業大学	上智大学	東京外国語大学
	2 位	東京教育大学	静岡大学	静岡大学	東京農業大学	千葉大学	上智大学	千葉大学	上智大学
	3 位	東京外国語大学	東京教育大学	東京教育大学	横浜市立大学	明治学院大学	神奈川大学	神奈川大学	神奈川大学
	4 位	横浜国立大学	順天堂大学	東京農業大学	千葉大学	神奈川大学	千葉大学	東京工業大学	玉川大学

		昭和46年度	昭和47年度	昭和48年度	昭和49年度	昭和50年度	昭和51年度	昭和52年度	昭和53年度
1 部	1 位	法政大学	法政大学	法政大学	早稲田大学	日本大学	慶應義塾大学	慶應義塾大学	中央大学
	2 位	慶應義塾大学	早稲田大学	早稲田大学	慶應義塾大学	法政大学	日本大学	明治大学	法政大学
	3 位	明治大学	慶應義塾大学	立教大学	法政大学	早稲田大学	早稲田大学	早稲田大学	早稲田大学
	4 位	早稲田大学	立教大学	慶應義塾大学	日本大学	慶應義塾大学	明治大学	法政大学	慶應義塾大学
	5 位							日本大学	日本大学
	6 位							中央大学	明治大学
2 部	1 位	立教大学	明治大学	青山学院大学	立教大学	明治大学	法政大学	青山学院大学	青山学院大学
	2 位	青山学院大学	青山学院大学	明治大学	明治大学	立教大学	立教大学	立教大学	筑波大学
	3 位	成蹊大学	成蹊大学	成蹊大学	成蹊大学	青山学院大学	青山学院大学	筑波大学	立教大学
	4 位	日本大学	学習院大学	日本大学	青山学院大学	学習院大学	中央大学	順天堂大学	東京大学
	5 位							東京大学	学習院大学
	6 位							専修大学	千葉大学
3 部	1 位	中央大学	日本大学	学習院大学	中央大学	成蹊大学	学習院大学	学習院大学	順天堂大学
	2 位	東京大学	東京農業大学	東京農業大学	学習院大学	中央大学	筑波大学	上智大学	専修大学
	3 位	順天堂大学	東京大学	東京大学	東京農業大学	東京大学	東京大学	成城大学	上智大学
	4 位	学習院大学	中央大学	中央大学	東京大学	東京教育大学	順天堂大学	千葉大学	成蹊大学
	5 位							成蹊大学	東海大学
	6 位							東京農業大学	明治学院大学
4 部	1 位	一橋大学	順天堂大学	一橋大学	東京教育大学	東京農業大学	成蹊大学	明治学院大学	成城大学
	2 位	東京農業大学	一橋大学	東京教育大学	上智大学	順天堂大学	東京農業大学	東海大学	東京農業大学
	3 位	成城大学	千葉大学	順天堂大学	順天堂大学	一橋大学	成城大学	埼玉大学	埼玉大学
	4 位	千葉大学	成城大学	上智大学	一橋大学	上智大学	上智大学	群馬大学	群馬大学
	5 位	武蔵大学	上智大学	千葉大学	東京医科大学	成城大学	専修大学	一橋大学	東洋大学
	6 位	東京経済大学	東京教育大学	東京医科大学	成城大学	神奈川大学	千葉大学	神奈川大学	日本体育大学
5 部	1 位	東京教育大学	神奈川大学	成城大学	千葉大学	東京医科大学	一橋大学	東京農工大学	一橋大学
	2 位	上智大学	東京医科大学	神奈川大学	神奈川大学	千葉大学	神奈川大学	東京理科大学	神奈川大学
	3 位	明治学院大学	東京工業大学	東京工業大学	武蔵大学	東海大学	東海大学	横浜市立大学	横浜市立大学
	4 位	玉川大学	東京学芸大学	武蔵大学	東京工業大学	専修大学	埼玉大学	獨協大学	東京理科大学
	5 位	神奈川大学	武蔵大学	獨協大学	専修大学	東京工業大学	明治学院大学	東洋大学	東京医科歯科大学
	6 位	東京医科大学	東京経済大学	明治学院大学	東海大学	埼玉大学	群馬大学	日本体育大学	東京工業大学
6 部	1 位	東京外国語大学	玉川大学	東京学芸大学	明治学院大学	武蔵大学	東京工業大学	東京工業大学	東京農工大学
	2 位	東京工業大学	明治学院大学	東京経済大学	獨協大学	明治学院大学	東京医科大学	東京医科大学	獨協大学
	3 位	横浜市立大学	東京理科大学	玉川大学	東京経済大学	獨協大学	東京農工大学	関東学院大学	東京経済大学
	4 位	東京学芸大学	獨協大学	東海大学	玉川大学	玉川大学	獨協大学	東京医科歯科大学	高崎市立高崎経済大学
	5 位	東京理科大学	横浜市立大学	専修大学	東京学芸大学	東京農工大学	横浜市立大学	高崎市立高崎経済大学	國學院大學
	6 位	獨協大学	東海大学	自由学園大学	埼玉大学	群馬大学	東京理科大学	東京経済大学	武蔵工業大学

		昭和54年度	昭和55年度	昭和56年度	昭和57年度	昭和58年度	昭和59年度	昭和60年度	昭和61年度
1 部	1 位	早稲田大学	中央大学	中央大学	明治大学	明治大学	法政大学	早稲田大学	早稲田大学
	2 位	慶應義塾大学	日本大学	日本大学	中央大学	法政大学	明治大学	東海大学	明治大学
	3 位	中央大学	早稲田大学	明治大学	日本大学	慶應義塾大学	早稲田大学	明治大学	法政大学
	4 位	日本大学	慶應義塾大学	法政大学	法政大学	中央大学	東海大学	法政大学	専修大学
	5 位	法政大学	法政大学	早稲田大学	慶應義塾大学	早稲田大学	慶應義塾大学	専修大学	慶應義塾大学
	6 位	筑波大学	明治大学	慶應義塾大学	筑波大学	東海大学	専修大学	慶應義塾大学	日本大学
2 部	1 位	明治大学	筑波大学	筑波大学	早稲田大学	筑波大学	中央大学	日本大学	東海大学
	2 位	青山学院大学	青山学院大学	立教大学	青山学院大学	日本大学	日本大学	中央大学	青山学院大学
	3 位	立教大学	立教大学	青山学院大学	立教大学	青山学院大学	青山学院大学	学習院大学	中央大学
	4 位	学習院大学	専修大学	専修大学	専修大学	専修大学	東京大学	東京大学	日本体育大学
	5 位	東京大学	東京農業大学	順天堂大学	東京農業大学	東京大学	立教大学	青山学院大学	学習院大学
	6 位	専修大学	順天堂大学	東京農業大学	東海大学	日本体育大学	学習院大学	日本体育大学	東京大学
3 部	1 位	千葉大学	東京大学	日本体育大学	順天堂大学	立教大学	日本体育大学	立教大学	立教大学
	2 位	順天堂大学	学習院大学	東京大学	東京大学	東京農業大学	筑波大学	一橋大学	東京農業大学
	3 位	東海大学	上智大学	学習院大学	日本体育大学	学習院大学	一橋大学	成蹊大学	成蹊大学
	4 位	上智大学	埼玉大学	埼玉大学	学習院大学	成蹊大学	成蹊大学	東京農業大学	玉川大学
	5 位	東京農業大学	千葉大学	國學院大學	國學院大學	一橋大学	東京農業大学	筑波大学	東京学芸大学
	6 位	埼玉大学	日本体育大学	東海大学	成蹊大学	千葉大学	千葉大学	玉川大学	順天堂大学
4 部	1 位	成蹊大学	東海大学	千葉大学	埼玉大学	順天堂大学	順天堂大学	千葉大学	筑波大学
	2 位	明治学院大学	一橋大学	上智大学	千葉大学	國學院大學	埼玉大学	上智大学	一橋大学
	3 位	東洋大学	成蹊大学	一橋大学	東洋大学	東京経済大学	東京理科大学	順天堂大学	上智大学
	4 位	成城大学	成城大学	成蹊大学	一橋大学	埼玉大学	東洋大学	東京理科大学	千葉大学
	5 位	日本体育大学	國學院大學	東京理科大学	成城大学	東洋大学	上智大学	群馬大学	國學院大學
	6 位	一橋大学	東京理科大学	東洋大学	東京経済大学	東京理科大学	玉川大学	東京学芸大学	成城大学
5 部	1 位	群馬大学	東洋大学	成城大学	東京理科大学	成城大学	國學院大學	東洋大学	東京理科大学
	2 位	東京理科大学	明治学院大学	東京医科歯科大学	上智大学	東京医科歯科大学	東京経済大学	埼玉大学	群馬大学
	3 位	東京医科歯科大学	東京医科歯科大学	横浜国立大学	横浜国立大学	横浜国立大学	成城大学	國學院大學	東洋大学
	4 位	横浜市立大学	横浜市立大学	東京工業大学	東京工業大学	上智大学	東京学芸大学	成城大学	埼玉大学
	5 位	東京工業大学	東京工業大学	東京経済大学	東京医科歯科大学	玉川大学	横浜国立大学	千葉商科大学	武蔵工業大学
	6 位	國學院大學	横浜国立大学	群馬大学	武蔵工業大学	東京学芸大学	群馬大学	武蔵工業大学	東京農工大学
6 部	1 位	神奈川大学	群馬大学	横浜市立大学	群馬大学	武蔵工業大学	東京医科歯科大学	横浜国立大学	千葉商科大学
	2 位	武蔵工業大学	東京農工大学	明治学院大学	玉川大学	東京農工大学	東京農工大学	東京経済大学	東京経済大学
	3 位	東京農工大学	武蔵工業大学	武蔵大学	武蔵大学	群馬大学	武蔵工業大学	東京医科歯科大学	東京医科歯科大学
	4 位	東京経済大学	東京経済大学	武蔵工業大学	神奈川大学	神奈川大学	千葉商科大学	東京農工大学	横浜国立大学
	5 位	横浜国立大学	武蔵大学	玉川大学	東京学芸大学	千葉商科大学	創価大学	高千穂商科大学	高千穂商科大学
	6 位	武蔵大学	玉川大学	神奈川大学	駒澤大学	東京農工大学	武蔵大学	桜美林大学	東京工業大学

		昭和62年度	昭和63年度	平成元年度	平成2年度	平成3年度	平成4年度	平成5年度	平成6年度
1 部	1 位	早稲田大学	早稲田大学	日本大学	早稲田大学	早稲田大学	日本大学	日本大学	亜細亜大学
	2 位	慶應義塾大学	慶應義塾大学	早稲田大学	日本大学	慶應義塾大学	早稲田大学	早稲田大学	日本大学
	3 位	法政大学	専修大学	慶應義塾大学	明治大学	青山学院大学	青山学院大学	青山学院大学	早稲田大学
	4 位	日本大学	日本大学	明治大学	慶應義塾大学	日本大学	慶應義塾大学	専修大学	中央大学
	5 位	専修大学	中央大学	中央大学	専修大学	専修大学	法政大学	亜細亜大学	青山学院大学
	6 位	中央大学	明治大学	専修大学	青山学院大学	法政大学	専修大学	中央大学	慶應義塾大学
2 部	1 位	明治大学	法政大学	青山学院大学	中央大学	明治大学	中央大学	慶應義塾大学	専修大学
	2 位	青山学院大学	青山学院大学	法政大学	法政大学	中央大学	明治大学	法政大学	法政大学
	3 位	日本体育大学	東海大学	筑波大学	東海大学	東海大学	東海大学	明治大学	明治大学
	4 位	学習院大学	立教大学	日本体育大学	日本体育大学	筑波大学	日本体育大学	東海大学	東海大学
	5 位	専修大学	日本体育大学	東海大学	筑波大学	東京大学	亜細亜大学	日本体育大学	筑波大学
	6 位	立教大学	筑波大学	立教大学	東京大学	日本体育大学	順天堂大学	筑波大学	上武大学
3 部	1 位	東京大学	学習院大学	東京大学	立教大学	順天堂大学	東京大学	順天堂大学	日本体育大学
	2 位	東京農業大学	國學院大學	國學院大學	順天堂大学	学習院大学	筑波大学	学習院大学	東京大学
	3 位	成蹊大学	順天堂大学	順天堂大学	上智大学	成城大学	成蹊大学	帝京大学	順天堂大学
	4 位	順天堂大学	東京大学	学習院大学	学習院大学	上智大学	学習院大学	東京大学	学習院大学
	5 位	筑波大学	東京学芸大学	上智大学	成城大学	亜細亜大学	帝京大学	上武大学	神奈川大学
	6 位	國學院大學	玉川大学	成蹊大学	帝京大学	成蹊大学	千葉大学	千葉商科大学	上智大学
4 部	1 位	東京学芸大学	成蹊大学	玉川大学	成蹊大学	立教大学	上智大学	千葉大学	帝京大学
	2 位	玉川大学	東京農業大学	東京学芸大学	國學院大學	帝京大学	成城大学	成蹊大学	千葉商科大学
	3 位	一橋大学	上智大学	東京農業大学	東京学芸大学	東京学芸大学	立教大学	上智大学	東京農業大学
	4 位	千葉大学	千葉大学	一橋大学	一橋大学	玉川大学	東京農業大学	東京農業大学	成蹊大学
	5 位	上智大学	一橋大学	成城大学	玉川大学	千葉大学	千葉商科大学	一橋大学	立教大学
	6 位	群馬大学	武蔵工業大学	帝京大学	亜細亜大学	東京農業大学	上武大学	神奈川大学	明治学院大学
5 部	1 位	成城大学	群馬大学	千葉大学	東京農業大学	一橋大学	玉川大学	立教大学	千葉大学
	2 位	東京理科大学	成城大学	武蔵工業大学	武蔵工業大学	國學院大學	東京学芸大学	成城大学	一橋大学
	3 位	武蔵工業大学	東京理科大学	獨協大学	千葉商科大学	千葉商科大学	一橋大学	東京経済大学	東京工業大学
	4 位	埼玉大学	東洋大学	東京理科大学	千葉大学	東京工業大学	東京工業大学	東京工業大学	成城大学
	5 位	東洋大学	獨協大学	亜細亜大学	東京経済大学	上武大学	東京経済大学	明治学院大学	東京経済大学
	6 位	横浜国立大学	帝京大学	千葉商科大学	東京工業大学	明星大学	神奈川大学	横浜国立大学	明海大学
6 部	1 位	東京農工大学	横浜国立大学	東洋大学	東京理科大学	東京経済大学	國學院大學	東京学芸大学	横浜国立大学
	2 位	千葉商科大学	埼玉大学	群馬大学	獨協大学	武蔵工業大学	明星大学	玉川大学	東京学芸大学
	3 位	東京工業大学	東京経済大学	東京農工大学	明星大学	流通経済大学	横浜国立大学	武蔵工業大学	國學院大學
	4 位	東京経済大学	千葉商科大学	東京経済大学	群馬大学	群馬大学	群馬大学	國學院大學	武蔵工業大学
	5 位	帝京大学	東京農工大学	東京工業大学	上武大学	横浜国立大学	武蔵工業大学	明海大学	関東学院大学
	6 位	獨協大学	亜細亜大学	明星大学	流通経済大学	神奈川大学	明治学院大学	芝浦工業大学	横浜市立大学



		平成7年度	平成8年度	平成9年度	平成10年度	平成11年度	平成12年度	平成13年度	平成14年度
1 部	1 位	亜細亜大学	亜細亜大学	亜細亜大学	亜細亜大学	早稲田大学	亜細亜大学	早稲田大学	早稲田大学
	2 位	青山学院大学	早稲田大学	慶應義塾大学	早稲田大学	亜細亜大学	早稲田大学	亜細亜大学	法政大学
	3 位	中央大学	青山学院大学	早稲田大学	法政大学	慶應義塾大学	日本大学	法政大学	亜細亜大学
	4 位	日本大学	慶應義塾大学	日本大学	日本大学	法政大学	法政大学	日本大学	日本大学
	5 位	早稲田大学	日本大学	中央大学	慶應義塾大学	中央大学	中央大学	筑波大学	筑波大学
	6 位	慶應義塾大学	中央大学	法政大学	中央大学	日本大学	筑波大学	中央大学	中央大学
2 部	1 位	法政大学	法政大学	青山学院大学	専修大学	筑波大学	慶應義塾大学	専修大学	明治大学
	2 位	明治大学	明治大学	専修大学	筑波大学	明治大学	専修大学	慶應義塾大学	明海大学
	3 位	専修大学	専修大学	明治大学	青山学院大学	専修大学	日本体育大学	明海大学	慶應義塾大学
	4 位	筑波大学	筑波大学	筑波大学	明治大学	青山学院大学	上武大学	千葉商科大学	専修大学
	5 位	東海大学	上智大学	学習院大学	東京農業大学	上武大学	明海大学	明治大学	東京農業大学
	6 位	上武大学	学習院大学	東京農業大学	上武大学	日本体育大学	千葉商科大学	東京農業大学	東海大学
3 部	1 位	順天堂大学	上武大学	上智大学	学習院大学	東京農業大学	青山学院大学	日本体育大学	千葉商科大学
	2 位	上智大学	順天堂大学	上武大学	帝京大学	学習院大学	明治大学	上武大学	城西大学
	3 位	学習院大学	帝京大学	立教大学	明海大学	明海大学	東京農業大学	関東学院大学	関東学院大学
	4 位	日本体育大学	日本体育大学	帝京大学	日本体育大学	千葉商科大学	千葉大学	千葉大学	日本体育大学
	5 位	帝京大学	東京農業大学	日本体育大学	明治学院大学	東京大学	関東学院大学	東海大学	駒澤大学
	6 位	東京農業大学	立教大学	明海大学	千葉商科大学	千葉大学	東京学芸大学	城西大学	順天堂大学
4 部	1 位	神奈川大学	神奈川大学	順天堂大学	立教大学	帝京大学	東京大学	青山学院大学	千葉大学
	2 位	東京大学	明海大学	明治学院大学	上智大学	明治学院大学	学習院大学	東京学芸大学	上武大学
	3 位	千葉商科大学	千葉商科大学	千葉商科大学	東京大学	立教大学	立教大学	上智大学	立教大学
	4 位	立教大学	明治学院大学	神奈川大学	順天堂大学	上智大学	上智大学	立教大学	青山学院大学
	5 位	明治学院大学	東京大学	東京大学	千葉大学	東京学芸大学	城西大学	駒澤大学	一橋大学
	6 位	明海大学	國學院大學	千葉大学	東京工業大学	関東学院大学	東海大学	順天堂大学	学習院大学
5 部	1 位	成蹊大学	成蹊大学	國學院大學	神奈川大学	東京工業大学	明治学院大学	学習院大学	上智大学
	2 位	東京工業大学	千葉大学	成蹊大学	関東学院大学	順天堂大学	帝京大学	東京大学	東京学芸大学
	3 位	千葉大学	東京工業大学	東京工業大学	國學院大學	創価大学	創価大学	創価大学	創価大学
	4 位	成城大学	東京経済大学	東京経済大学	東京学芸大学	一橋大学	一橋大学	一橋大学	常磐大学
	5 位	國學院大學	関東学院大学	関東学院大学	創価大学	城西大学	順天堂大学	常磐大学	帝京大学
	6 位	横浜国立大学	東京学芸大学	東京学芸大学	一橋大学	東海大学	駒澤大学	神奈川大学	横浜市立大学
6 部	1 位	東京経済大学	横浜国立大学	創価大学	成蹊大学	神奈川大学	東京工業大学	帝京大学	東京大学
	2 位	一橋大学	成城大学	一橋大学	東京経済大学	國學院大學	常磐大学	明治学院大学	神奈川大学
	3 位	関東学院大学	常磐大学	成城大学	横浜国立大学	東京経済大学	神奈川大学	成城大学	成城大学
	4 位	横浜市立大学	一橋大学	横浜国立大学	成城大学	成蹊大学	成蹊大学	横浜市立大学	埼玉大学
	5 位	東京学芸大学	横浜市立大学	東京理科大学	城西大学	常磐大学	横浜市立大学	群馬大学	東京理科大学
	6 位	武蔵工業大学	創価大学	東洋大学	東海大学	駒澤大学	成城大学	埼玉大学	東京工業大学

		平成15年度	平成16年度	平成17年度	平成18年度	平成19年度	平成20年度	平成21年度	平成22年度
1部	1位	亜細亜大学	日本大学	早稲田大学	早稲田大学	早稲田大学	早稲田大学	早稲田大学	早稲田大学
	2位	日本大学	早稲田大学	法政大学	法政大学	慶應義塾大学	法政大学	慶應義塾大学	法政大学
	3位	法政大学	筑波大学	日本大学	日本大学	法政大学	慶應義塾大学	法政大学	慶應義塾大学
	4位	早稲田大学	法政大学	中央大学	中央大学	亜細亜大学	亜細亜大学	亜細亜大学	明治大学
	5位	中央大学	亜細亜大学	筑波大学	亜細亜大学	日本大学	日本大学	明治大学	亜細亜大学
	6位	筑波大学	中央大学	亜細亜大学	慶應義塾大学	中央大学	明治大学	日本大学	日本大学
2部	1位	慶應義塾大学	慶應義塾大学	慶應義塾大学	筑波大学	明治大学	中央大学	中央大学	中央大学
	2位	専修大学	明治大学	明治大学	明治大学	専修大学	専修大学	専修大学	筑波大学
	3位	明治大学	専修大学	東海大学	専修大学	筑波大学	東海大学	駒澤大学	専修大学
	4位	明海大学	東海大学	専修大学	東海大学	東海大学	上武大学	筑波大学	上武大学
	5位	東海大学	駒澤大学	駒澤大学	駒澤大学	駒澤大学	筑波大学	東海大学	駒澤大学
	6位	駒澤大学	明海大学	関東学院大学	関東学院大学	上武大学	駒澤大学	上武大学	青山学院大学
3部	1位	東京農業大学	千葉商科大学	明海大学	上武大学	関東学院大学	関東学院大学	青山学院大学	東海大学
	2位	千葉商科大学	順天堂大学	千葉商科大学	立教大学	千葉商科大学	青山学院大学	東京農業大学	関東学院大学
	3位	城西大学	東京農業大学	学習院大学	千葉商科大学	順天堂大学	日本体育大学	日本体育大学	千葉商科大学
	4位	日本体育大学	日本体育大学	日本体育大学	日本体育大学	日本体育大学	千葉商科大学	千葉商科大学	東京農業大学
	5位	順天堂大学	関東学院大学	立教大学	明海大学	東京農業大学	東京農業大学	関東学院大学	上智大学
	6位	一橋大学	学習院大学	上武大学	順天堂大学	青山学院大学	順天堂大学	順天堂大学	立教大学
4部	1位	関東学院大学	一橋大学	東京農業大学	学習院大学	明海大学	立教大学	上智大学	順天堂大学
	2位	立教大学	城西大学	順天堂大学	東京農業大学	立教大学	横浜国立大学	立教大学	日本体育大学
	3位	学習院大学	立教大学	横浜市立大学	横浜市立大学	学習院大学	学習院大学	千葉大学	成城大学
	4位	千葉大学	上武大学	城西大学	成城大学	成城大学	成城大学	成城大学	千葉大学
	5位	上武大学	横浜市立大学	成城大学	城西大学	横浜国立大学	上智大学	学習院大学	明海大学
	6位	横浜市立大学	千葉大学	東京大学	青山学院大学	一橋大学	千葉大学	横浜国立大学	成蹊大学
5部	1位	青山学院大学	成城大学	千葉大学	東京大学	横浜市立大学	明海大学	一橋大学	横浜国立大学
	2位	帝京大学	東京大学	一橋大学	一橋大学	城西大学	一橋大学	城西大学	城西大学
	3位	創価大学	創価大学	創価大学	東京理科大学	東京理科大学	東京理科大学	東京理科大学	学習院大学
	4位	常盤大学	常盤大学	東洋大学	東洋大学	千葉大学	城西大学	横浜市立大学	東京理科大学
	5位	成城大学	帝京大学	東京理科大学	千葉大学	東洋大学	東洋大学	明海大学	東京学芸大学
	6位	東京大学	東洋大学	青山学院大学	横浜国立大学	上智大学	横浜市立大学	東洋大学	東洋学園大学
6部	1位	東京学芸大学	青山学院大学	帝京大学	創価大学	東京大学	東京大学	成蹊大学	一橋大学
	2位	上智大学	東京学芸大学	常盤大学	成蹊大学	成蹊大学	成蹊大学	東京大学	横浜市立大学
	3位	東京理科大学	東京工業大学	成蹊大学	帝京大学	帝京大学	東京学芸大学	東京学芸大学	神奈川大学
	4位	東京工業大学	東京理科大学	東京学芸大学	東京学芸大学	創価大学	創価大学	武蔵大学	東京大学
	5位	東洋大学	茨城大学	茨城大学	首都大学東京	首都大学東京	帝京大学	神奈川大学	武蔵大学
	6位	茨城大学	成蹊大学	横浜国立大学	上智大学	東京学芸大学	武蔵大学	東洋学園大学	玉川大学

		平成24年度	平成25年度	平成26年度	平成27年度	平成28年度	平成29年度	平成30年度	2019年度
1 部	1 位	早稲田大学	早稲田大学	早稲田大学	早稲田大学	早稲田大学	早稲田大学	早稲田大学	早稲田大学
	2 位	法政大学	慶應義塾大学	慶應義塾大学	慶應義塾大学	明治大学	慶應義塾大学	慶應義塾大学	慶應義塾大学
	3 位	慶應義塾大学	法政大学	明治大学	明治大学	慶應義塾大学	中央大学	法政大学	法政大学
	4 位	明治大学	明治大学	法政大学	法政大学	法政大学	中央大学	中央大学	亜細亜大学
	5 位	亜細亜大学	日本大学	中央大学	中央大学	中央大学	明治大学	明治大学	中央大学
	6 位	日本大学	亜細亜大学	日本大学	亜細亜大学	亜細亜大学	亜細亜大学	亜細亜大学	明治大学
2 部	1 位	専修大学	中央大学	専修大学	日本大学	筑波大学	日本大学	駒澤大学	筑波大学
	2 位	中央大学	専修大学	亜細亜大学	専修大学	専修大学	東海大学	青山学院大学	駒澤大学
	3 位	東海大学	東海大学	青山学院大学	筑波大学	青山学院大学	青山学院大学	東海大学	日本大学
	4 位	青山学院大学	青山学院大学	駒澤大学	青山学院大学	日本大学	専修大学	日本大学	青山学院大学
	5 位	上武大学	駒澤大学	上武大学	上武大学	立教大学	日本体育大学	専修大学	東海大学
	6 位	駒澤大学	上武大学	筑波大学	駒澤大学	東海大学	駒澤大学	筑波大学	専修大学
3 部	1 位	筑波大学	筑波大学	東海大学	東海大学	上武大学	立教大学	日本体育大学	東京国際大学
	2 位	立教大学	立教大学	東京農業大学	東洋学院大学	駒澤大学	筑波大学	立教大学	立教大学
	3 位	日本体育大学	東京農業大学	日本体育大学	立教大学	日本体育大学	東洋学園大学	東京国際大学	上武大学
	4 位	東京農業大学	日本体育大学	東洋学園大学	日本体育大学	東洋学園大学	上武大学	上武大学	日本体育大学
	5 位	関東学院大学	関東学院大学	立教大学	東京農業大学	成蹊大学	東京国際大学	東洋学園大学	東洋学園大学
	6 位	千葉商科大学	東洋学園大学	関東学院大学	関東学院大学	東京国際大学	成蹊大学	東京農業大学	東京農業大学
4 部	1 位	東洋学園大学	順天堂大学	東京大学	成蹊大学	関東学院大学	東京大学	成蹊大学	獨協大学
	2 位	成蹊大学	成蹊大学	成蹊大学	東京大学	東京農業大学	成城大学	成城大学	東京大学
	3 位	学習院大学	学習院大学	順天堂大学	順天堂大学	順天堂大学	国士舘大学	東京大学	東京理科大学
	4 位	順天堂大学	東京大学	学習院大学	成城大学	東京大学	東京農業大学	国士舘大学	成城大学
	5 位	成城大学	千葉商科大学	成城大学	学習院大学	成城大学	帝京大学	獨協大学	関東学院大学
	6 位	上智大学	千葉大学	上智大学	東京国際大学	国士舘大学	明治学院大学	東京理科大学	千葉大学
5 部	1 位	東京大学	成城大学	千葉商科大学	上智大学	学習院大学	順天堂大学	帝京大学	成蹊大学
	2 位	千葉大学	横浜国立大学	横浜国立大学	東京理科大学	明治学院大学	関東学院大学	明治学院大学	国士舘大学
	3 位	横浜国立大学	上智大学	千葉大学	横浜国立大学	千葉商科大学	東京理科大学	東京学芸大学	東京学芸大学
	4 位	東京学芸大学	横浜市立大学	國學院大學	千葉商科大学	東京理科大学	横浜国立大学	横浜国立大学	横浜国立大学
	5 位	城西大学	東京学芸大学	東京理科大学	明治学院大学	横浜国立大学	東京学芸大学	関東学院大学	明治学院大学
	6 位	明海大学	東京工業大学	東京国際大学	国士舘大学	帝京大学	獨協大学	千葉大学	帝京大学
6 部	1 位	東京工業大学	國學院大學	横浜市立大学	國學院大學	上智大学	千葉商科大学	順天堂大学	学習院大学
	2 位	横浜市立大学	神奈川大学	神奈川大学	千葉大学	東洋大学	学習院大学	学習院大学	東京工業大学
	3 位	玉川大学	城西大学	東洋大学	東洋大学	千葉大学	千葉大学	東洋大学	東洋大学
	4 位	國學院大學	東京理科大学	東京工業大学	神奈川大学	神奈川大学	東洋大学	千葉商科大学	横浜市立大学
	5 位	神奈川大学	玉川大学	国士舘大学	横浜市立大学	東京学芸大学	神奈川大学	横浜市立大学	千葉商科大学
	6 位	東京理科大学	明海大学	明治学院大学	帝京大学	獨協大学	國學院大學	東京工業大学	順天堂大学

		2022年度	2023年度
1 部	1 位	早稲田大学	慶應義塾大学
	2 位	慶應義塾大学	日本大学
	3 位	法政大学	法政大学
	4 位	明治大学	明治大学
	5 位	中央大学	早稲田大学
	6 位	日本大学	筑波大学
2 部	1 位	亜細亜大学	中央大学
	2 位	駒澤大学	立教大学
	3 位	筑波大学	亜細亜大学
	4 位	青山学院大学	駒澤大学
	5 位	立教大学	青山学院大学
	6 位	東京国際大学	東京国際大学
3 部	1 位	東海大学	上武大学
	2 位	専修大学	東海大学
	3 位	日本体育大学	専修大学
	4 位	上武大学	日本体育大学
	5 位	獨協大学	獨協大学
	6 位	東京理科大学	東京理科大学
4 部	1 位	東京農業大学	成城大学
	2 位	東洋学園大学	成蹊大学
	3 位	成城大学	東京農業大学
	4 位	東京大学	東洋学園大学
	5 位	千葉大学	東洋大学
	6 位	成蹊大学	順天堂大学
5 部	1 位	関東学院大学	千葉大学
	2 位	横浜国立大学	東京大学
	3 位	国士舘大学	明治学院大学
	4 位	明治学院大学	横浜国立大学
	5 位	順天堂大学	芝浦工業大学
	6 位	東洋大学	一橋大学
6 部	1 位	東京学芸大学	関東学院大学
	2 位	帝京大学	国士舘大学
	3 位	学習院大学	学習院大学
	4 位	東京工業大学	帝京大学
	5 位	芝浦工業大学	東京工業大学
	6 位	一橋大学	上智大学

# 関東大学テニスリーグ 歴代出場校 順位表 (女子)

		昭和40年度	昭和41年度	昭和42年度	昭和43年度	昭和44年度	昭和45年度
1 部	1 位	日本大学	慶應義塾大学	慶應義塾大学	日本大学	日本大学	日本大学
	2 位	早稲田大学	早稲田大学	日本大学	青山学院大学	早稲田大学	青山学院大学
	3 位	慶應義塾大学	青山学院大学	青山学院大学	学習院大学	青山学院大学	学習院大学
	4 位	青山学院大学	日本大学	学習院大学	早稲田大学	学習院大学	慶應義塾大学
2 部	1 位	学習院大学	成城大学	早稲田大学	慶應義塾大学	聖心女子大学	早稲田大学
	2 位	聖心女子大学	聖心女子大学	聖心女子大学	成城大学	日本女子大学	成城大学
	3 位	成城大学	学習院大学	成城大学	聖心女子大学	慶應義塾大学	日本女子大学
	4 位	成蹊大学	成蹊大学	成蹊大学	日本女子大学	成城大学	成蹊大学
3 部	1 位		東京学芸大学	日本女子大学	成蹊大学	東京学芸大学	聖心女子大学
	2 位		東京外国語大学	東京外国語大学	東京女子大学	成蹊大学	東京学芸大学
	3 位		日本女子大学	東京学芸大学	東京学芸大学	東京女子大学	東京女子大学
	4 位		東京女子大学	東京女子大学	上智大学	お茶の水女子大学	お茶の水女子大学
4 部	1 位		上智大学	明治学院大学	東京外国語大学	上智大学	上智大学
	2 位			上智大学	実践女子大学	千葉大学	実践女子大学
	3 位			お茶の水女子大学	お茶の水女子大学	実践女子大学	東京教育大学
	4 位			実践女子大学	千葉大学	東京教育大学	共立女子大学

		昭和46年度	昭和47年度	昭和48年度	昭和49年度	昭和50年度	昭和51年度	昭和52年度	昭和53年度
1 部	1 位	青山学院大学	青山学院大学	日本大学	日本大学	日本大学	青山学院大学	日本大学	日本大学
	2 位	日本大学	日本大学	青山学院大学	青山学院大学	青山学院大学	日本大学	青山学院大学	青山学院大学
	3 位	学習院大学	学習院大学	学習院大学	学習院大学	慶應義塾大学	日本女子体育大学	日本女子体育大学	日本女子体育大学
	4 位	成城大学	成城大学	東京学芸大学	慶應義塾大学	日本女子体育大学	成城大学	成城大学	成城大学
	5 位							学習院大学	学習院大学
	6 位							慶應義塾大学	東京女子体育大学
2 部	1 位	慶應義塾大学	東京学芸大学	成城大学	東京学芸大学	学習院大学	慶應義塾大学	東京女子体育大学	慶應義塾大学
	2 位	成蹊大学	日本女子大学	日本女子大学	成蹊大学	成城大学	学習院大学	上智大学	東京女子大学
	3 位	日本女子大学	上智大学	上智大学	成城大学	聖心女子大学	東京学芸大学	東京女子大学	日本女子大学
	4 位	東京学芸大学	成蹊大学	成蹊大学	日本女子体育大学	成蹊大学	上智大学	聖心女子大学	聖心女子大学
	5 位	早稲田大学	お茶の水女子大学	日本女子体育大学	上智大学	上智大学	東京女子体育大学	東京学芸大学	成蹊大学
	6 位	お茶の水女子大学	東京女子大学	慶應義塾大学	聖心女子大学	東京学芸大学	東京女子大学	日本女子大学	日本体育大学
3 部	1 位	聖心女子大学	慶應義塾大学	お茶の水女子大学	日本女子大学	日本女子大学	成蹊大学	成蹊大学	上智大学
	2 位	上智大学	早稲田大学	東京女子大学	お茶の水女子大学	獨協大学	聖心女子大学	昭和女子大学	東京学芸大学
	3 位	東京女子大学	聖心女子大学	聖心女子大学	獨協大学	立教大学	日本女子大学	立教大学	昭和女子大学
	4 位	実践女子大学	共立女子大学	共立女子大学	東京女子大学	東京女子大学	立教大学	千葉大学	津田塾大学
	5 位	共立女子大学	実践女子大学	実践女子大学	東京教育大学	共立女子大学	昭和女子大学	日本体育大学	お茶の水女子大学
	6 位	獨協大学	日本女子体育大学	東京農業大学	立教大学	東京女子体育大学	千葉大学	津田塾大学	宇都宮大学
4 部	1 位	東京教育大学	獨協大学	早稲田大学	共立女子大学	東京教育大学	共立女子大学	お茶の水女子大学	千葉大学
	2 位	日本女子体育大学	千葉大学	獨協大学	東京農業大学	お茶の水女子大学	獨協大学	筑波大学	立教大学
	3 位	千葉大学	東京農業大学	千葉大学	埼玉大学	千葉大学	筑波大学	明治学院大学	筑波大学
	4 位	東京農業大学	東京教育大学	東京教育大学	千葉大学	東京農業大学	お茶の水女子大学	宇都宮大学	共立女子大学
	5 位	明治学院大学	立教大学	立教大学	東京女子体育大学	宇都宮大学	日本体育大学	共立女子大学	玉川大学
	6 位	立教大学	和光大学	和光大学	和光大学	昭和女子大学	津田塾大学	獨協大学	埼玉大学

		昭和54年度	昭和55年度	昭和56年度	昭和57年度	昭和58年度	昭和59年度	昭和60年度	昭和61年度
1 部	1 位	青山学院大学	日本大学	青山学院大学	青山学院大学	青山学院大学	青山学院大学	青山学院大学	青山学院大学
	2 位	日本大学	日本女子体育大学	日本大学	玉川大学	日本大学	学習院大学	東海大学	東海大学
	3 位	日本女子体育大学	青山学院大学	慶應義塾大学	慶應義塾大学	玉川大学	玉川大学	学習院大学	日本体育大学
	4 位	成城大学	慶應義塾大学	日本女子体育大学	日本大学	学習院大学	東海大学	上智大学	学習院大学
	5 位	東京女子体育大学	成蹊大学	学習院大学	学習院大学	聖心女子大学	日本女子体育大学	日本体育大学	日本女子体育大学
	6 位	慶應義塾大学	学習院大学	玉川大学	聖心女子大学	東海大学	上智大学	聖心女子大学	日本女子大学
2 部	1 位	学習院大学	東京女子体育大学	成蹊大学	日本女子体育大学	慶應義塾大学	聖心女子大学	日本女子体育大学	上智大学
	2 位	日本体育大学	成城大学	東京女子体育大学	東京女子体育大学	筑波大学	日本大学	玉川大学	聖心女子大学
	3 位	成蹊大学	日本体育大学	上智大学	日本体育大学	日本体育大学	日本体育大学	東京学芸大学	玉川大学
	4 位	聖心女子大学	聖心女子大学	日本体育大学	成蹊大学	日本女子体育大学	筑波大学	筑波大学	筑波大学
	5 位	上智大学	上智大学	聖心女子大学	東海大学	成蹊大学	東京学芸大学	日本大学	慶應義塾大学
	6 位	東京学芸大学	玉川大学	東海大学	筑波大学	上智大学	日本女子大学	日本女子大学	東京女子体育大学
3 部	1 位	日本女子大学	東京学芸大学	成城大学	上智大学	東京女子体育大学	成蹊大学	立教大学	東京学芸大学
	2 位	東京女子大学	津田塾大学	東京女子大学	立教大学	東京学芸大学	慶應義塾大学	東京女子体育大学	日本大学
	3 位	宇都宮大学	埼玉大学	立教大学	東京学芸大学	日本女子大学	東京女子体育大学	慶應義塾大学	成城大学
	4 位	津田塾大学	東京女子大学	東京学芸大学	成城大学	立教大学	横浜国立大学	横浜国立大学	立教大学
	5 位	玉川大学	東海大学	津田塾大学	日本女子大学	埼玉大学	埼玉大学	東京女子大学	横浜国立大学
	6 位	埼玉大学	立教大学	筑波大学	埼玉大学	横浜国立大学	立教大学	成城大学	成蹊大学
4 部	1 位	昭和女子大学	宇都宮大学	埼玉大学	津田塾大学	成城大学	東京女子大学	成蹊大学	東京女子大学
	2 位	お茶の水女子大学	日本女子大学	日本女子大学	東京女子大学	津田塾大学	津田塾大学	埼玉大学	桜美林大学
	3 位	立教大学	横浜国立大学	横浜国立大学	横浜国立大学	東京女子大学	成城大学	国際基督教大学	東京外国語大学
	4 位	共立女子大学	昭和女子大学	昭和女子大学	昭和女子大学	東京都立大学	桜美林大学	帝京大学	国際基督教大学
	5 位	東海大学	筑波大学	国際基督教大学	大妻女子大学	文教大学	帝京大学	桜美林大学	専修大学
	6 位	横浜国立大学	国際基督教大学	大妻女子大学	東京都立大学	桜美林大学	国際基督教大学	東京外国語大学	清泉女子大学

		昭和62年度	昭和63年度	平成元年度	平成2年度	平成3年度	平成4年度	平成5年度	平成6年度
1 部	1 位	青山学院大学	青山学院大学	青山学院大学	青山学院大学	日本大学	日本大学	亜細亜大学	亜細亜大学
	2 位	東海大学	日本女子体育大学	日本体育大学	専修大学	専修大学	専修大学	青山学院大学	青山学院大学
	3 位	日本女子体育大学	日本体育大学	日本大学	日本大学	青山学院大学	青山学院大学	日本大学	専修大学
	4 位	日本体育大学	玉川大学	日本女子体育大学	日本女子体育大学	筑波大学	東海大学	専修大学	慶應義塾大学
	5 位	学習院大学	東海大学	東海大学	東海大学	東海大学	亜細亜大学	学習院大学	日本大学
	6 位	玉川大学	日本大学	専修大学	筑波大学	日本女子体育大学	学習院大学	慶應義塾大学	日本女子体育大学
2 部	1 位	日本女子大学	学習院大学	玉川大学	日本体育大学	学習院大学	筑波大学	東海大学	学習院大学
	2 位	筑波大学	聖心女子大学	聖心女子大学	東京女子体育大学	日本体育大学	日本女子体育大学	日本女子体育大学	筑波大学
	3 位	東京女子体育大学	東京女子体育大学	日本女子大学	聖心女子大学	玉川大学	慶應義塾大学	筑波大学	日本体育大学
	4 位	慶應義塾大学	日本女子体育大学	成城大学	玉川大学	聖心女子大学	日本体育大学	日本体育大学	東海大学
	5 位	聖心女子大学	専修大学	東京女子体育大学	成城大学	亜細亜大学	早稲田大学	早稲田大学	東京女子体育大学
	6 位	日本大学	成城大学	筑波大学	学習院大学	慶應義塾大学	東京女子体育大学	東京女子体育大学	早稲田大学
3 部	1 位	上智大学	筑波大学	学習院大学	日本女子大学	成城大学	玉川大学	成城大学	成城大学
	2 位	成城大学	慶應義塾大学	慶應義塾大学	東京学芸大学	東京女子体育大学	聖心女子大学	成蹊大学	上智大学
	3 位	東京学芸大学	東京学芸大学	東京学芸大学	上智大学	早稲田大学	成城大学	聖心女子大学	聖心女子大学
	4 位	立教大学	立教大学	千葉大学	慶應義塾大学	日本女子大学	成蹊大学	玉川大学	玉川大学
	5 位	成蹊大学	千葉大学	上智大学	亜細亜大学	成蹊大学	東京学芸大学	日本女子大学	創価大学
	6 位	専修大学	国際基督教大学	成蹊大学	早稲田大学	東京経済大学	立教大学	上智大学	横浜国立大学
4 部	1 位	横浜国立大学	成蹊大学	国際基督教大学	成蹊大学	東京学芸大学	日本女子大学	東京学芸大学	日本女子大学
	2 位	清泉女子大学	上智大学	立教大学	千葉大学	上智大学	東京経済大学	立教大学	成蹊大学
	3 位	桜美林大学	東京女子大学	東京女子大学	立教大学	横浜国立大学	上智大学	東京経済大学	東京学芸大学
	4 位	国際基督教大学	横浜国立大学	横浜国立大学	横浜国立大学	国際基督教大学	国際基督教大学	国際基督教大学	東京経済大学
	5 位	東京女子大学	白百合女子大学	亜細亜大学	国際基督教大学	立教大学	宇都宮大学	横浜国立大学	拓殖大学
	6 位	千葉大学	共立女子大学	早稲田大学	東京経済大学	帝京大学	白百合女子大学	創価大学	順天堂大学



		平成7年度	平成8年度	平成9年度	平成10年度	平成11年度	平成12年度	平成13年度	平成14年度
1 部	1 位	亜細亜大学	亜細亜大学	亜細亜大学	亜細亜大学	亜細亜大学	亜細亜大学	早稲田大学	亜細亜大学
	2 位	青山学院大学	日本大学	青山学院大学	筑波大学	筑波大学	専修大学	筑波大学	専修大学
	3 位	慶應義塾大学	専修大学	専修大学	青山学院大学	専修大学	早稲田大学	専修大学	早稲田大学
	4 位	専修大学	青山学院大学	筑波大学	専修大学	青山学院大学	筑波大学	亜細亜大学	筑波大学
	5 位	日本大学	筑波大学	慶應義塾大学	慶應義塾大学	立教大学	青山学院大学	青山学院大学	青山学院大学
	6 位	筑波大学	東海大学	早稲田大学	立教大学	早稲田大学	立教大学	東海大学	日本大学
2 部	1 位	日本女子体育大学	慶應義塾大学	日本大学	早稲田大学	慶應義塾大学	東海大学	立教大学	東海大学
	2 位	日本体育大学	日本体育大学	東海大学	日本体育大学	日本大学	慶應義塾大学	日本大学	日本体育大学
	3 位	東京女子体育大学	日本女子体育大学	日本体育大学	東海大学	東海大学	日本大学	日本女子体育大学	関東学院大学
	4 位	東海大学	東京女子体育大学	東京女子体育大学	日本大学	日本女子体育大学	日本女子体育大学	東京女子体育大学	日本女子体育大学
	5 位	早稲田大学	学習院大学	日本女子体育大学	日本女子体育大学	日本体育大学	東京女子体育大学	日本体育大学	立教大学
	6 位	学習院大学	早稲田大学	立教大学	東京女子体育大学	東京女子体育大学	日本体育大学	関東学院大学	東洋英和女学院大学
3 部	1 位	成城大学	上智大学	学習院大学	学習院大学	学習院大学	関東学院大学	慶應義塾大学	東京女子体育大学
	2 位	上智大学	聖心女子大学	上智大学	東京学芸大学	東京学芸大学	拓殖大学	東洋英和女学院大学	創価大学
	3 位	聖心女子大学	玉川大学	東京学芸大学	成蹊大学	関東学院大学	成蹊大学	拓殖大学	慶應義塾大学
	4 位	玉川大学	東京学芸大学	成蹊大学	聖心女子大学	成蹊大学	学習院大学	学習院大学	明海大学
	5 位	東京学芸大学	立教大学	聖心女子大学	拓殖大学	聖心女子大学	東洋英和女学院大学	創価大学	学習院大学
	6 位	順天堂大学	成蹊大学	拓殖大学	関東学院大学	拓殖大学	創価大学	明海大学	拓殖大学
4 部	1 位	創価大学	成城大学	玉川大学	上智大学	常磐大学	聖心女子大学	成蹊大学	明治学院大学
	2 位	横浜国立大学	順天堂大学	順天堂大学	玉川大学	玉川大学	東京学芸大学	常磐大学	玉川大学
	3 位	拓殖大学	横浜国立大学	横浜国立大学	日本女子大学	日本女子大学	玉川大学	大東文化大学	成蹊大学
	4 位	成蹊大学	拓殖大学	成城大学	成城大学	成城大学	常磐大学	聖心女子大学	聖心女子大学
	5 位	立教大学	創価大学	関東学院大学	明海大学	創価大学	明海大学	玉川大学	東京学芸大学
	6 位	東京農業大学	常磐大学	日本女子大学	常磐大学	東洋英和女学院大学	大東文化大学	明治学院大学	東京農業大学

		平成15年度	平成16年度	平成17年度	平成18年度	平成19年度	平成20年度	平成21年度	平成22年度
1 部	1 位	亜細亜大学	早稲田大学	早稲田大学	早稲田大学	早稲田大学	早稲田大学	早稲田大学	早稲田大学
	2 位	早稲田大学	亜細亜大学	亜細亜大学	亜細亜大学	筑波大学	亜細亜大学	専修大学	専修大学
	3 位	筑波大学	筑波大学	日本大学	専修大学	亜細亜大学	日本大学	日本大学	慶應義塾大学
	4 位	専修大学	専修大学	筑波大学	日本大学	専修大学	専修大学	東洋英和女学院大学	山梨学院大学
	5 位	青山学院大学	日本大学	専修大学	筑波大学	日本大学	筑波大学	山梨学院大学	駒澤大学
	6 位	日本大学	青山学院大学	青山学院大学	東洋英和女学院大学	東洋英和女学院大学	東洋英和女学院大学	慶應義塾大学	亜細亜大学
2 部	1 位	東海大学	東洋英和女学院大学	慶應義塾大学	青山学院大学	青山学院大学	慶應義塾大学	亜細亜大学	日本大学
	2 位	東洋英和女学院大学	東海大学	日本体育大学	慶應義塾大学	慶應義塾大学	日本体育大学	筑波大学	東洋英和女学院大学
	3 位	日本体育大学	日本体育大学	東洋英和女学院大学	東京農業大学	日本体育大学	青山学院大学	駒澤大学	筑波大学
	4 位	日本女子体育大学	慶應義塾大学	東京農業大学	日本体育大学	東海大学	駒澤大学	青山学院大学	青山学院大学
	5 位	関東学院大学	日本女子体育大学	東海大学	東海大学	東京農業大学	東海大学	日本体育大学	東海大学
	6 位	慶應義塾大学	東京農業大学	学習院大学	日本女子体育大学	駒澤大学	山梨学院大学	東海大学	日本体育大学
3 部	1 位	立教大学	関東学院大学	日本女子体育大学	学習院大学	日本女子体育大学	東京農業大学	立教大学	明治大学
	2 位	学習院大学	明海大学	拓殖大学	明海大学	立教大学	立教大学	東京農業大学	上武大学
	3 位	明海大学	学習院大学	関東学院大学	関東学院大学	学習院大学	東京女子体育大学	東洋学園大学	立教大学
	4 位	東京女子体育大学	拓殖大学	明海大学	聖心女子大学	関東学院大学	学習院大学	学習院大学	東洋学園大学
	5 位	拓殖大学	東京学芸大学	成蹊大学	駒澤大学	東京女子体育大学	関東学院大学	明治大学	東京農業大学
	6 位	東京農業大学	明治学院大学	聖心女子大学	立教大学	山梨学院大学	東洋学園大学	上武大学	上智大学
4 部	1 位	創価大学	東京女子体育大学	明治学院大学	拓殖大学	明海大学	日本女子体育大学	関東学院大学	学習院大学
	2 位	成蹊大学	立教大学	東京学芸大学	成蹊大学	聖心女子大学	聖心女子大学	東京女子体育大学	関東学院大学
	3 位	明治学院大学	聖心女子大学	立教大学	東京女子体育大学	成城大学	成蹊大学	日本女子体育大学	日本女子体育大学
	4 位	東京学芸大学	成蹊大学	成城大学	成城大学	成蹊大学	明治学院大学	明治学院大学	東京女子体育大学
	5 位	聖心女子大学	成城大学	東京女子体育大学	明治学院大学	明治学院大学	上武大学	明海大学	聖心女子大学
	6 位	玉川大学	茨城大学	駒澤大学	山梨学院大学	東洋学園大学	明治大学	上智大学	成城大学

		平成24年度	平成25年度	平成26年度	平成27年度	平成28年度	平成29年度	平成30年度	2019年度
1 部	1 位	早稲田大学	早稲田大学	早稲田大学	慶応義塾大学	早稲田大学	早稲田大学	早稲田大学	筑波大学
	2 位	山梨学院大学	慶應義塾大学	山梨学院大学	早稲田大学	筑波大学	筑波大学	亜細亜大学	慶応義塾大学
	3 位	慶應義塾大学	山梨学院大学	慶應義塾大学	山梨学院大学	慶應義塾大学	慶應義塾大学	筑波大学	早稲田大学
	4 位	亜細亜大学	亜細亜大学	専修大学	筑波大学	亜細亜大学	亜細亜大学	慶応義塾大学	明治大学
	5 位	専修大学	専修大学	亜細亜大学	専修大学	明治大学	明治大学	山梨学院大学	亜細亜大学
	6 位	駒澤大学	筑波大学	筑波大学	亜細亜大学	山梨学院大学	山梨学院大学	明治大学	山梨学院大学
2 部	1 位	筑波大学	東洋学園大学	日本大学	明治大学	立教大学	日本大学	立教大学	駒澤大学
	2 位	青山学院大学	立教大学	駒澤大学	日本大学	専修大学	立教大学	駒澤大学	専修大学
	3 位	立教大学	駒澤大学	立教大学	立教大学	日本大学	青山学院大学	日本大学	法政大学
	4 位	日本体育大学	青山学院大学	青山学院大学	青山学院大学	駒澤大学	駒澤大学	専修大学	立教大学
	5 位	日本大学	日本体育大学	東洋学園大学	駒澤大学	青山学院大学	法政大学	法政大学	東京国際大学
	6 位	東洋英和女学院大学	東海大学	明治大学	東洋学園大学	東洋学園大学	専修大学	青山学院大学	日本大学
3 部	1 位	東海大学	明治大学	法政大学	法政大学	法政大学	東洋学園大学	東洋学園大学	日本体育大学
	2 位	東洋学園大学	日本大学	東洋英和女学院大学	東洋英和女学院大学	日本体育大学	日本体育大学	日本体育大学	青山学院大学
	3 位	上武大学	東洋英和女学院大学	日本体育大学	日本体育大学	東洋英和女学院大学	東洋英和女学院大学	東洋英和女学院大学	東洋学園大学
	4 位	明治大学	上武大学	東海大学	東海大学	東海大学	順天堂大学	東海大学	東海大学
	5 位	学習院大学	学習院大学	上武大学	順天堂大学	順天堂大学	東京農業大学	東京国際大学	東洋英和女学院大学
	6 位	東京農業大学	成城大学	順天堂大学	上武大学	東京農業大学	東海大学	東京女子体育大学	東京女子体育大学
4 部	1 位	成城大学	法政大学	学習院大学	明治学院大学	上武大学	東京国際大学	東京農業大学	上武大学
	2 位	明治学院大学	聖心女子大学	東京農業大学	東京農業大学	東洋大学	東洋大学	順天堂大学	東洋大学
	3 位	聖心女子大学	東京農業大学	明治学院大学	東洋大学	東京女子体育大学	東京女子体育大学	東洋大学	日本女子体育大学
	4 位	日本女子体育大学	明治学院大学	聖心女子大学	聖心女子大学	聖心女子大学	聖心女子大学	学習院大学	学習院大学
	5 位	上智大学	日本女子体育大学	文教大学	文教大学	日本女子体育大学	日本女子体育大学	日本女子体育大学	聖心女子大学
	6 位	関東学院大学	上智大学	東洋大学	東京女子体育大学	東京国際大学	学習院大学	上武大学	東京経済大学

		2022年度	2023年度
1 部	1 位	慶應義塾大学	筑波大学
	2 位	筑波大学	亜細亜大学
	3 位	亜細亜大学	早稲田大学
	4 位	早稲田大学	慶應義塾大学
	5 位	山梨学院大学	明治大学
	6 位	明治大学	山梨学院大学
2 部	1 位	駒澤大学	駒澤大学
	2 位	東京国際大学	東京国際大学
	3 位	法政大学	専修大学
	4 位	専修大学	立教大学
	5 位	立教大学	法政大学
	6 位	日本大学	青山学院大学
3 部	1 位	東海大学	日本大学
	2 位	青山学院大学	日本体育大学
	3 位	日本体育大学	東海大学
	4 位	東洋英和女学院大学	東京経済大学
	5 位	東京経済大学	東洋大学
	6 位	東洋大学	順天堂大学
4 部	1 位	東洋学園大学	東洋英和女学院大学
	2 位	東京女子体育大学	日本女子体育大学
	3 位	日本女子体育大学	上武大学
	4 位	上武大学	東京女子体育大学
	5 位	上智大学	成蹊大学
	6 位	順天堂大学	明海大学





ジュニアからプロまで、テニスのすべてをサポートします！

首都圏に**16校** レックテニススクール

**REC TENNIS SCHOOL**



レック興発は 東京、埼玉、神奈川と  
関東を中心にテニススクールを展開しているテニス企業です。



## Team REC 所属プロ



鈴木 貴男プロ



田口 涼太郎プロ



川橋 勇太プロ



正林 知大プロ



西脇 一樹プロ



テニス日本リーグ  
**出場中!!**

**Team REC**

## スクール一覧

東京  
都

レックインドアテニススクール上石神井  
レックテニススクール 府中  
ネオインドアテニススクール 西新井  
高島平インドアテニススクール  
7CC大井町テニススクール  
7CC武蔵境テニススクール

埼玉  
県

7CC浦和テニススクール  
7CC上尾テニススクール  
7CC久喜テニススクール

神奈  
川  
県

レックインドアテニススクール新百合ヶ丘  
7CC武蔵小杉テニススクール  
7CC溝の口テニススクール  
7CC橋本テニススクール  
7CC相模原テニススクール  
7CC伊勢原テニススクール  
7CC藤沢テニススクール



テニスを日本一メジャーなスポーツに!!

**株式会社 レック興発**

〒151-0053 東京都渋谷区代々木2-29-15 キクスイ南新宿ビル1階 HPIはこちら⇒

**03(3370)8918**

レック テニス 検索



YouTubeチャンネルで活動を公開中!!



2023 年

一般社団法人 全日本学生テニス連盟

## 主催大会 完全記録

全日本学生テニス選手権大会  
全日本大学対抗テニス王座全決定試合  
全日本学生室内テニス選手権大会

男子シングルス本戦

DRAW

	St	Seed	Rank	Name	1R	2R	3R	4R	QF	SF
1	WC	1		藤原智也 慶應義塾大学	藤原智也					
2				bye		藤原智也				
3				大沼広季 近畿大学	上野山大洋	63 61				
4				上野山大洋 日本大学	75 63			藤原智也		
5	Q			太田佳人 鹿屋体育大学	手塚有莉			63 62		
6				手塚有莉 東京国際大学	63 61	手塚有莉				
7				bye	松崎稜太郎	64 16 76(5)				
8				松崎稜太郎 法政大学				藤原智也		
9				井戸垣一志 関西大学	井戸垣一志			62 63		
10				bye		井戸垣一志				
11				永山寛基 早稲田大学	永山寛基	62 62				
12				佐藤大心 青山学院大学	64 63		丹下颯希			
13				松藤悠 東北大学	丹下颯希		60 63			
14				丹下颯希 日本大学	60 61	丹下颯希				
15				bye	太田翔	60 61				
16	13~16			太田翔 明治大学					藤原智也	
17	9~12			宮田陸 近畿大学	宮田陸				61 36 61	
18				bye		宮田陸				
19				高妻蘭丸 筑波大学	高妻蘭丸	64 60				
20				平井健太郎 法政大学	61 60		宮田陸			
21				藤井一那 東海学園大学	高松 勇吹		63 26 64			
22				高松勇吹 新潟医療福祉大学	64 76(5)	手嶋 海陽				
23				bye	手嶋 海陽	60 61				
24				手嶋 海陽 日本大学				石垣 秀悟		
25				藤井悠人 近畿大学	藤井悠人			64 61		
26				bye		薦田 直哉				
27				藤井将輝 福岡大学	薦田 直哉	61 63				
28				薦田直哉 関西大学	64 76(1)		石垣 秀悟			
29				新居 岳士 岡山大学	石垣 秀悟		26 63 61			
30				石垣 秀悟 日本大学	61 61	石垣 秀悟				
31				bye	中留諒太	64 62				
32	5~8			中留諒太 関西学院大学					A	
33	3~4			石井涼太 中央大学	石井涼太				藤原智也	
34				bye		石井涼太			76(3) 61	
35				安久津晋太 東北学院大学	角 陽太	62 64				
36				角 陽太 岡山大学	60 62					
37				高村 周成 岡山大学	高村 周成		石井涼太			
38				泊口啓樹 福岡大学	76(5) 64	鈴木久統	62 76(6)			
39				bye	鈴木久統	61 62				
40				鈴木久統 明治大学				石井涼太		
41				堀川莞世 関西大学	堀川莞世			61 36 63		
42				bye		堀川莞世				
43				増成智也 関西学院大学	増成智也	76(4) 62				
44				新山悠永 小樽商科大学	57 60 105		堀川莞世			
45				牟田憲司 福岡大学	伊左治陽生		64 57 62			
46				伊左治陽生 中京大学	62 62	伊左治陽生				
47				bye	冷水悠人	63 64				
48	13~16			冷水悠人 近畿大学					中村元	
49	9~12			池田朋弥 早稲田大学	池田朋弥				26 63 62	
50				bye		池田朋弥				
51				伊藤厚陽 愛知学院大学	堤野竜司	62 26 61				
52	Q			堤野竜司 関西学院大学	75 62					
53	Q			小高拓海 駒澤大学	小高拓海		大田空			
54				天野裕也 愛知学院大学	26 64 108		46 60 60			
55				bye	大田空	76(5) 62				
56				大田空 法政大学						
57				菅谷優作 慶應義塾大学	菅谷優作			中村元		
58				bye		菅谷優作		46 64 61		
59				寒作悠司 松山大学	増田潤之介	60 60				
60				増田潤之介 札幌国際大学	61 36 108					
61	Q			田中瑛大 早稲田大学	田中瑛大		中村元			
62				河村陸斗 中京大学	62 62	中村元	63 60			
63				bye	中村元	62 62				
64	5~8			中村元 筑波大学						



## DRAW

	St	Seed	Rank	Name	1R	2R	3R	4R	QF	SF
49		5~8		下村亮太郎 慶應義塾大学	下村亮太郎					
				bye			下村亮太郎			
50	Q			今鷹洸太 慶應義塾大学	今鷹洸太	64 63				
51				小野晃広 金沢学院大学	61 61			下村亮太郎		
52				村田光 信州大学	山内日斗			62 64		
53				山内日斗 筑波大学	62 60	谷川大雅				
				bye	谷川大雅	75 64				
54				谷川大雅 四日市大学				林航平		
55				狩行紀希 鹿屋体育大学	狩行紀希			64 67(3) 62		
				bye			眞田将吾			
56				眞田将吾 慶應義塾大学	眞田将吾	63 76(7)				
57				河野優 松山大学	76(2) 64			林航平		
58	Q			石関皓 東京国際大学	石関皓			61 61		
59				神里誓大 九州共立大学	61 62	林航平				
				bye	林航平	63 64				
60		9~12		林航平 慶應義塾大学					林航平	
61		13~16		岩本晋之介 関西大学	岩本晋之介				76(4) 64	
				bye			岩本晋之介			
62				柳原幹哉 富山県立大学	安田伊吹	64 63				
63				安田伊吹 中京大学	61 62					
64	Q			有本響 慶應義塾大学	有本響		岩本晋之介			
65	Q			大桐壮央 関西大学	75 63		26 76(6) 60			
				bye	市川剣都	62 64				
66				市川剣都 愛知学院大学				岩本晋之介		
67				小林良徳 立教大学	小林良徳			36 63 63		
				bye			小林良徳			
68	Q			佐藤太耀 法政大学	小泉熙毅	64 61				
69	Q			小泉熙毅 日本大学	64 63					
70	Q			堤隆貴 関西大学	堤隆貴		田中佑			
71	Q			齋藤成 日本大学	62 64	田中佑				
				bye	田中佑	63 64				
72		3~4		田中佑 筑波大学						B
73		5~8		高悠亜 日本大学	高悠亜					林航平
				bye			高悠亜			76(1) 76(7)
74	Q			堺太志 兵庫大学	守谷岳	62 62				
75	Q			守谷岳 筑波大学	67(3) 63 119			高悠亜		
76	Q			新井翼 法政大学	新井翼			64 46 61		
77	Q			中村修大 関西学院大学	16 61 103	新井翼				
				bye	大矢祥生	76(8) 62				
78				大矢祥生 愛知学院大学				高悠亜		
79				篠田玲 関西学院大学	篠田玲			36 63 61		
				bye			石川真輝			
80	Q			石川真輝 中央大学	石川真輝	63 46 64				
81	Q			植木海音 駒澤大学	62 61			脇坂留衣		
82	Q			奥平駿 甲南大学	脇坂留衣			75 62		
83	Q			脇坂留衣 慶應義塾大学	61 75	脇坂留衣				
				bye	飯田翔	36 75 60				
84		9~12		飯田翔 明治大学					高悠亜	
85		13~16		山口柚希 早稲田大学	山口柚希			62 16 60		
				bye			山口柚希			
86	Q			片山楓 日本大学	片山楓	64 26 64				
87				水上倭 小樽商科大学	64 64			山口柚希		
88				蔡旻修 近畿大学	蔡旻修			64 64		
89				渡邊敦也 同志社大学	63 63	蔡旻修				
				bye	新出悠月	76(3) 75				
90				新出悠月 近畿大学				山口柚希		
91				高木翼 慶應義塾大学	高木翼			61 64		
				bye			高木翼			
92	Q			田岡大知 日本大学	田岡大知	63 60				
93	Q			高木凌 日本大学	63 46 106			高木翼		
94	Q			稲田康太郎 立教大学	稲田康太郎			16 63 63		
95				北昇馬 大阪体育大学	64 61	稲田康太郎				
				bye	中村秋河	64 60				
96	2			中村秋河 関西大学						



男子ダブルス本戦

DRAW

	St	Seed	Rank	name	1R	2R	3R	4R	SF
1		1		大田空 法政大学 加藤木塁 法政大学	大田空 / 加藤木塁				
				bye					
				bye					
2	Q			藤川侑志郎 筑波大学 中村元 筑波大学	藤川侑志郎 / 中村元	63 61			
3				原口弘明 鹿屋体育大学 由良隆之祐 鹿屋体育大学	62 61				
4	Q			高妻蘭丸 筑波大学 山本律 筑波大学	高妻蘭丸 / 山本律				
5				篠田玲 関西学院大学 堤野竜司 関西学院大学	76(1) 64				
				bye					
				bye					
6				横田大夢 明治大学 飯田翔 明治大学	横田大夢 / 飯田翔				
7				田中瑛大 早稲田大学 吉野郁哉 早稲田大学	田中瑛大 / 吉野郁哉				
				bye					
				bye					
8				清水裕貴 北海道大学医学部 山名雄大 小樽商科大学	大西洋平 / 新井翼	46 60 107			
9	Q			大西洋平 法政大学 新井翼 法政大学	62 63				
10	Q			小高拓海 駒沢大学 三角理旺 駒沢大学	守谷岳 / 田中佑				
11	Q			守谷岳 筑波大学 田中佑 筑波大学	67(5) 62 105				
				bye					
				bye					
12	5~8			増成拓也 関西学院大学 増成智也 関西学院大学	増成拓也 / 増成智也				
13	3~4			手嶋 海陽 日本大学 石垣 秀悟 日本大学	手嶋 海陽 / 石垣 秀悟				
				bye					
				bye					
14	Q			太田翔 明治大学 村田英夢 明治大学	太田翔 / 村田英夢	62 62			
15	Q			稲田康太郎 立教大学 宮崎涼太 立教大学	76(2) 60				
16				天野裕也 愛知学院大学 内倉隼哉 愛知学院大学	天野裕也 / 内倉隼哉				
17				寒作悠司 松山大学 沖本将生 松山大学	64 64				
				bye					
				bye					
18				高悠亜 日本大学 小泉熙毅 日本大学	高悠亜 / 小泉熙毅				
19				斎藤 成 日本大学 高橋 栄吉 日本大学	斎藤 成 / 高橋 栄吉				
				bye					
				bye					
20	Q			上野山大洋 日本大学 丹下颯希 日本大学	上野山大洋 / 丹下颯希	46 61 108			
21				新居 岳土 岡山大学 村田 智哉 岡山大学	64 62				
22				伊藤厚陽 愛知学院大学 木野陽生 愛知学院大学	時岡宏斗 / 角田優太				
23				時岡宏斗 立教大学 角田優太 立教大学	61 63				
				bye					
				bye					
24	5~8			森田皐介 早稲田大学 永山寛基 早稲田大学	森田皐介 / 永山寛基				

Final

大田空 / 加藤木塁 太田空 / 加藤木塁  
中留諒太 / 其田怜 64 67(3) 106

男子ダブルス本戦

DRAW

St	Seed	Rank	name		1R	2R	3R	4R	SF
25	5~8		仲里翼	近畿大学	仲里翼 / 蔡旻修	仲里翼 / 蔡旻修	仲里翼 / 蔡旻修	仲里翼 / 蔡旻修	
			蔡旻修	近畿大学					
			bye						
			bye						
26			水上倭	小樽商科大学	水上倭 / 宮下 礼司	63 62	63 62	63 62	
			宮下 礼司	北海学園大学					
27			串阪達哉	大阪体育大学					
			渡邊大樹	大阪体育大学					
28			安久津晋太	東北学院大学	山田倫太郎 / 原田悠仁	63 62	61 63	61 63	
			佐藤隆矢	東北学院大学					
29		Q	山田倫太郎	法政大学					
			原田悠仁	法政大学					
			bye		田中篤生 / 上野颯太	61 62	61 62	61 62	
			bye						
30			田中篤生	近畿大学					
			上野颯太	近畿大学					
31			平石瑛	近畿大学	平石瑛 / 伊藤空央	63 76(3)	63 76(3)	63 76(3)	
			伊藤空央	近畿大学					
			bye						
			bye						
32	Q		林航平	慶應義塾大学	林航平 / 高木翼	76(5) 63	76(5) 63	76(5) 63	
			高木翼	慶應義塾大学					
33			高島涼太郎	新潟医療福祉大学					
			直喜 温也	新潟医療福祉大学					
34			皆川将也	中京大学	皆川将也 / 多田怜正	61 61	62 64	62 64	
			多田怜正	中京大学					
35			鳥井俊作	鹿屋体育大学					
			太田佳人	鹿屋体育大学					
			bye		藤原智也 / 下村亮太郎	63 76(1)	63 76(1)	63 76(1)	
			bye						
36		WC	藤原智也	慶應義塾大学					
		3~4	下村亮太郎	慶應義塾大学					
37	5~8		有本響	慶應義塾大学	有本響 / 菅谷優作	46 64 108	46 64 108	46 64 108	B
			菅谷優作	慶應義塾大学					
			bye						
			bye						
38			狩行紀希	鹿屋体育大学	狩行紀希 / 田中翔	63 75	63 75	63 75	中留諒太 / 其田怜
			田中翔	鹿屋体育大学					
39		Q	冷水悠人	近畿大学					
			行岡翼	和歌山県立医療大学					
40			藤井悠人	近畿大学	新垣勇斗 / 岡崎開	64 76(2)	63 64	63 64	中留諒太 / 其田怜
			新出悠月	近畿大学					
41			新垣勇斗	立教大学					
			岡崎開	立教大学					
			bye		中留諒太 / 其田怜	63 64	63 64	63 64	中留諒太 / 其田怜
			bye						
42			中留諒太	関西学院大学					
			其田怜	関西学院大学					
43			堺太志	兵庫大学	堺太志 / 森下皓太	62 62	62 62	62 62	75 61
			森下皓太	兵庫大学					
			bye						
			bye						
44			市川剣都	愛知学院大学	久保晃平 / 奥平駿	64 60	60 62	60 62	60 62
			大矢祥生	愛知学院大学					
45			久保晃平	甲南大学					
			奥平駿	甲南大学					
46			小野晃広	金沢学院大学	中村秋河 / 井戸垣一志	62 64	63 26 105	63 26 105	
			柳原幹哉	富山県立大学					
47			中村秋河	関西大学					
			井戸垣一志	関西大学					
	2		bye		副田温斗 / 山中朝陽	63 26 105	63 26 105	63 26 105	
			bye						
48			副田温斗	明治大学					
			山中朝陽	明治大学					

## 女子シングルス本戦

## DRAW

	St	Seed	Rank	Name	1R	2R	3R	4R	QF	SF
1		1		神鳥舞 早稲田大学	神鳥舞					
				bye		神鳥舞				
2	Q			阿部咲良 東海大学	平田葵	60 64				
3	Q			平田葵 早稲田大学	63 63		神鳥舞			
4	Q			上伊倉理子 法政大学	賛田佳穂		61 62			
5	Q			賛田佳穂 法政大学	63 60	賛田佳穂				
				bye	加藤穂乃佳	75 62				
6				加藤穂乃佳 中京大学				神鳥舞		
7				藤田わか 関西学院大学	藤田わか			63 63		
				bye		藤田わか				
8				西本稲音 関西学院大学	大川美佐	64 64				
9	Q			大川美佐 慶應義塾大学	62 64		山口瑞希			
10				多田渚 東海学園大学	横川円香		62 57 61			
11	Q			横川円香 山梨学院大学	64 63	山口瑞希				
				bye	山口瑞希	75 61				
12		13~16		山口瑞希 関西学院大学					神鳥舞	
13		9~12		堤華蓮 慶應義塾大学	堤華蓮				46 63 61	
				bye		小林杏奈				
14				轟木 陽菜 西九州大学	小林杏奈	46 63 61				
15	Q			小林杏奈 早稲田大学	61 64		富永栞			
16	Q			富永栞 亜細亜大学	富永栞		62 63			
17				西飛奈 慶應義塾大学	62 60	富永栞				
				bye	大坪花	61 63				
18				大坪花 東京国際大学				山口花音		
19				木庭千紜 鹿屋体育大学	木庭千紜			75 64		
				bye		木庭千紜				
20				松原綾乃 東北学院大学	森川瞳	62 61				
21				森川瞳 関西学院大学	62 61		山口花音			
22				松村羽奈 亜細亜大学	松村羽奈		W.O.			
23	Q			小島彩那 順天堂大学	61 63	山口花音				
				bye	山口花音	75 62				
24		5~8		山口花音 関西大学						A
25		3~4		吉本菜月 筑波大学	吉本菜月				吉本菜月	
				bye		吉本菜月			62 75	
26				三浦陽菜 中京大学	三浦陽菜	60 60				
27				田中実桜 信州大学	64 75		吉本菜月			
28				倉岡彩夏 日本経済大学	坂尻若菜		60 75			
29				坂尻若菜 北海学園大学	64 46 104	毛呂 彩音				
				bye	毛呂 彩音	63 63				
30				毛呂 彩音 筑波大学				吉本菜月		
31				永田侑那 中京大学	永田侑那			63 64		
				bye		廣島莉子				
32	Q			廣島莉子 日本大学	廣島莉子	63 62				
33				本田ひまり 愛媛大学	61 60		宮田萌芳			
34				阪口明香 松山大学	松田光		64 61			
35	Q			松田光 立教大学	60 60	宮田萌芳				
				bye	宮田萌芳	64 60				
36		13~16		宮田萌芳 早稲田大学					吉本菜月	
37		9~12		鈴木渚左 明治大学	鈴木渚左				62 61	
				bye		鈴木渚左				
38				山本未来 鹿屋体育大学	山本未来	62 61				
39				山本未来 関西大学	75 75		鈴木渚左			
40	Q			齋藤瑠奈 亜細亜大学	齋藤瑠奈		62 64			
41				星野桃花 東京国際大学	36 63 105	齋藤瑠奈				
				bye	田邑来未	63 16 76(4)				
42				田邑来未 早稲田大学				金子さら紗		
43				中山友里 筑波大学	中山友里			75 64		
				bye		中山友里				
44				加田明日香 関西大学	加田明日香	63 62				
45				谷本ひなた 駒沢大学	36 64 103		金子さら紗			
46	Q			関口裕望 日本大学	関口裕望		46 60 62			
47				四谷美菜 富山大学	62 62	金子さら紗				
				bye	金子さら紗	64 61				
48		5~8		金子さら紗 早稲田大学						

## 女子シングルス本戦

## DRAW

St	Seed	Rank	Name	1R	2R	3R	4R	QF	SF
49	5~8		梶野桃子 早稲田大学	梶野桃子					
			bye		梶野桃子				
50	Q		長谷川采香 亜細亜大学	長谷川采香	61 61				
51			佐々木ひかり 東海学園大学	63 61		梶野桃子			
52	Q		喜田若菜 筑波大学	喜田若菜	26 64 64				
53			松木鈴 甲南大学	64 62	中島玲亜				
			bye	中島玲亜	64 61				
54			中島玲亜 慶應義塾大学				梶野桃子		
55			川本茉穂 関西大学	川本茉穂	62 64				
			bye		川本茉穂				
56			中村香里 名古屋経済大学	川出莉子	61 36 63				
57			川出莉子 筑波大学	64 63		石川 ころこ			
58	Q		兼山菜凜 山梨学院大学	兼山菜凜	62 63				
59	Q		梶原慈佳 鹿屋体育大学	26 76(5) 119	石川 ころこ	W.O.			
			bye	石川 ころこ					
60	9~12		石川 ころこ 姫路大学					山崎郁美	
61	13~16		西尾 萌々子 筑波大学	西尾 萌々子	62 61				
			bye		西尾 萌々子				
62			安東琴 福岡大学	安東琴	64 26 61				
63			梅林咲甫 広島大学	61 60		吉田華菜子			
64			中川原凜 山梨学院大学	齋藤優寧	62 62				
65			齋藤優寧 早稲田大学	63 36 106	吉田華菜子				
			bye	吉田華菜子	64 62				
66			吉田華菜子 明治大学				山崎郁美		
67			吉川ひかる 亜細亜大学	吉川ひかる	61 62				
			bye		吉川ひかる				
68			桜庭千夏 仙台大学	滝沢萌夏	63 46 76(5)				
69	Q		滝沢萌夏 専修大学	61 62		山崎郁美			
70			砂田未樹 法政大学	砂田未樹	62 46 76(7)				
71	Q		南口亜美 明治大学	36 64 108	山崎郁美				
			bye	山崎郁美	64 46 64				
72	WC	3~4	山崎郁美 亜細亜大学						B
73	5~8		大橋麗美華 慶應義塾大学	大橋麗美華	75 26 62				
			bye		大橋麗美華				
74			北原若奈 北翔大学	小林海夢	63 62				
75			小林海夢 中京大学	61 60		大橋麗美華			
76			長谷川優衣 山梨学院大学	長谷川優衣	64 60				
77			吉田涼音 山口大学	61 61	長谷川優衣				
			bye	猪瀬瑞希	62 63				
78			猪瀬瑞希 駒沢大学				大橋麗美華		
79			中山桜 甲南大学	中山桜	76(5) 61				
			bye		中山桜				
80			成海 就紫 新潟医療福祉大学	霜垣花菜	61 62				
81			霜垣花菜 長野大学	75 64		渡邊優夢			
82			児山心美 亜細亜大学	渡辺実月	75 62				
83			渡辺実月 同志社大学	76(6) 62	渡邊優夢				
			bye	渡邊優夢	63 62				
84	9~12		渡邊優夢 早稲田大学				大橋麗美華		
85	13~16		沼野菜海 亜細亜大学	沼野菜海	63 76(3)				
			bye		沼野菜海				
86	Q		丸山愛以 明治大学	丸山愛以	64 61				
87			高岡鈴蘭 関西学院大学	61 64		沼野菜海			
88	Q		石川和奏 東京国際大学	木塚有映	61 62				
89	Q		木塚有映 山梨学院大学	75 64	古西美桜				
			bye	古西美桜	63 62				
90			古西美桜 関西学院大学				照井紀奈		
91			塚田結 筑波大学	塚田結	62 63				
			bye		塚田結				
92			松本萌恵 北海道大学	五十嵐唯愛	62 75				
93			五十嵐唯愛 明治大学	60 67(1) 105		照井紀奈			
94	Q		小畑莉音 早稲田大学	小畑莉音	63 62				
95	Q		田村瑞姫 駒澤大学	62 76(2)	照井紀奈				
			bye	照井紀奈	60 60				
96	2		照井紀奈 筑波大学						

女子ダブルス本戦										DRAW	
St	Seed	Rank	name		1R	2R	3R	4R	SF		
1	1		神島舞	早稲田大学	神島舞 / 齋藤優寧	神島舞 / 齋藤優寧	神島舞 / 齋藤優寧	神島舞 / 齋藤優寧	神島舞 / 齋藤優寧		
			齋藤優寧	早稲田大学							
			bye								
			bye								
2	Q		藤田わか	関西学院大学	丸山愛以 / 藤永萌花	61 63	神島舞 / 齋藤優寧	60 46 119			
			森田彩来	関西学院大学							
3	Q		丸山愛以	明治大学							
			藤永萌花	明治大学							
4	Q		賛田佳穂	法政大学	賛田佳穂 / 砂田未樹	63 62	神島舞 / 齋藤優寧	60 46 119			
			砂田未樹	法政大学							
5			大河原彩楽沙	青山学院大学							
			富田夕夏	青山学院大学							
			bye		石川和奏 / 星野遥香	63 64	神島舞 / 齋藤優寧	62 61			
			bye								
6			石川和奏	東京国際大学							
			星野遥香	東京国際大学							
7			堀江ちひろ	関西学院大学	堀江ちひろ / 末廣茜	63 64	川本茉穂 / 山口花音	62 61			
			末廣茜	関西学院大学							
			bye								
			bye								
8			中村香里	名古屋経済大学	高橋礼奈 / 小副川莉桜	76(4) 63	川本茉穂 / 山口花音	62 61			
			余田涼樹	名古屋経済大学							
9	Q		高橋礼奈	亜細亜大学							
			小副川莉桜	亜細亜大学							
10			園城海遥	亜細亜大学	園城海遥 / 沼野菜海	63 60	川本茉穂 / 山口花音	62 61			
			沼野菜海	亜細亜大学							
11			田中実桜	信州大学							
			平塚玲美子	信州大学							
			bye		川本茉穂 / 山口花音	75 36 107	吉田朋夏 / 高岡鈴蘭	63 63			
			bye								
12	5~8		川本茉穂	関西大学							
			山口花音	関西大学							
13	3~4		吉川ひかる	亜細亜大学	吉川ひかる / 富永菜	61 63	吉田朋夏 / 高岡鈴蘭	63 61			
			富永菜	亜細亜大学							
			bye								
			bye								
14			齋藤 真佳	富山大学	足立有加 / 森川瞳	63 62	吉田朋夏 / 高岡鈴蘭	63 61			
			四谷美菜	富山大学							
15			足立有加	関西学院大学							
			森川瞳	関西学院大学							
16			上林 真奈	姫路大学	上林 真奈 / 石川 こころ	63 63	吉田朋夏 / 高岡鈴蘭	63 61			
			石川 こころ	姫路大学							
17	Q		渡辺寧々	山梨学院大学							
			井上あんず	山梨学院大学							
			bye		吉田朋夏 / 高岡鈴蘭	62 76(3)	吉田朋夏 / 高岡鈴蘭	63 63			
			bye								
18			吉田朋夏	関西学院大学							
			高岡鈴蘭	関西学院大学							
19			加藤穂乃佳	中京大学	加藤穂乃佳 / 安井友菜	46 64 107	吉田華菜子 / 鈴木渚左	63 64			
			安井友菜	中京大学							
			bye								
			bye								
20			小川すみれ	立教大学	塚田結 / 石澤千花	75 61	吉田華菜子 / 鈴木渚左	63 64			
			木村董	立教大学							
21	Q		塚田結	筑波大学							
			石澤千花	筑波大学							
22			児山心美	亜細亜大学	山田梨香子 / 穴田琴音	75 36 103	吉田華菜子 / 鈴木渚左	62 63			
			齋藤瑠奈	亜細亜大学							
23			山田梨香子	駒沢大学							
			穴田琴音	駒沢大学							
			bye		吉田華菜子 / 鈴木渚左	62 63	吉田華菜子 / 鈴木渚左	63 64			
			bye								
24	5~8		吉田華菜子	明治大学							
			鈴木渚左	明治大学							

Final

神島舞 / 齋藤優寧 神島舞 / 齋藤優寧  
大橋麗美華 / 中島玲亜 63 62

## 女子ダブルス本戦

## DRAW

St	Seed	Rank	name	1R	2R	3R	4R	SF
25	5~8		川出莉子 筑波大学	川出莉子 / 西尾 萌々子	川出莉子 / 西尾 萌々子	川出莉子 / 西尾 萌々子	川出莉子 / 西尾 萌々子	
			西尾 萌々子 筑波大学					
			bye					
			bye					
26	Q		山口倫慧綺 日本経済大学	山口倫慧綺 / 倉岡彩夏	60 62			
			倉岡彩夏 日本経済大学					
27			桜庭千夏 仙台大学					
			67(5) 63 102					
28	Q		松原綾乃 東北学院大学	南口亜美 / 五十嵐唯愛	60 60			
			南口亜美 明治大学					
			五十嵐唯愛 明治大学					
29			河野瑞生 早稲田大学					
			小畑莉音 早稲田大学	南口亜美 / 五十嵐唯愛	46 62 106			
			bye					
			bye					
			山?郁美 / 長谷川采香					
30	WC		山?郁美 亜細亜大学	照井紀奈 / 吉本菜月				
			長谷川采香 亜細亜大学					
31			照井紀奈 筑波大学					
			吉本菜月 筑波大学					
			bye	丸希星 / 稲葉梨莉	26 76(3) 108			
			bye					
32			丸希星 駒沢大学					
			稲葉梨莉 駒沢大学					
33			永田侑那 中京大学	丸希星 / 稲葉梨莉	62 63			
			上江瀧桃花 中京大学					
34			歌津穂乃香 鹿屋体育大学					
			梶原慈佳 鹿屋体育大学					
35			阪口明香 松山大学	歌津穂乃香 / 梶原慈佳	62 62			
			豊田桜子 松山大学					
			bye					
			bye					
			大坪花 / 星野桃花	大坪花 / 星野桃花	61 76(6)			
36			大坪花 東京国際大学					
			3~4 星野桃花 東京国際大学					
37			大橋麗美華 慶應義塾大学					
	5~8		中島玲亜 慶應義塾大学	大橋麗美華 / 中島玲亜				
			bye					
			bye					
			大橋麗美華 / 中島玲亜					
38			北原若奈 北翔大学	菊田杏樹 / 佐藤まりあ	60 61			
			斉藤楓華 北翔大学					
39			菊田杏樹 中京大学					
			佐藤まりあ 中京大学					
40	Q		長谷川優衣 山梨学院大学	長谷川麗衣 / 長谷川美愛	61 64			
			長谷川美愛 山梨学院大学					
41			澤田佳歩 北海道教育大学岩見沢校					
			林優羅 北海道教育大学岩見沢校					
			bye	山口瑞希 / 川口日菜紗	46 64 107			
			bye					
			山口瑞希 / 川口日菜紗					
42			山口瑞希 関西学院大学					
			川口日菜紗 関西学院大学	猪瀬瑞希 / ?田晴菜				
43			猪瀬瑞希 駒沢大学					
			?田晴菜 駒沢大学					
			bye					
			bye	毛呂 彩音 / 櫻田しずか	63 16 105			
44			安東琴 福岡大学					
			宮原千佳 福岡大学					
45			毛呂 彩音 筑波大学					
	Q		櫻田しずか 筑波大学	毛呂 彩音 / 櫻田しずか	61 63			
46			渡邊優夢 早稲田大学					
			小林杏菜 早稲田大学					
47			今川さくら 松山大学					
			西本 紗菜 松山大学	渡邊優夢 / 小林杏菜	60 63			
			bye					
			bye					
			堤華蓮 / 大川美佐					
48	2		堤華蓮 慶應義塾大学	堤華蓮 / 大川美佐	62 62			
			大川美佐 慶應義塾大学					

## 2023年 全日本大学対抗テニス王座決定試合

### 男子

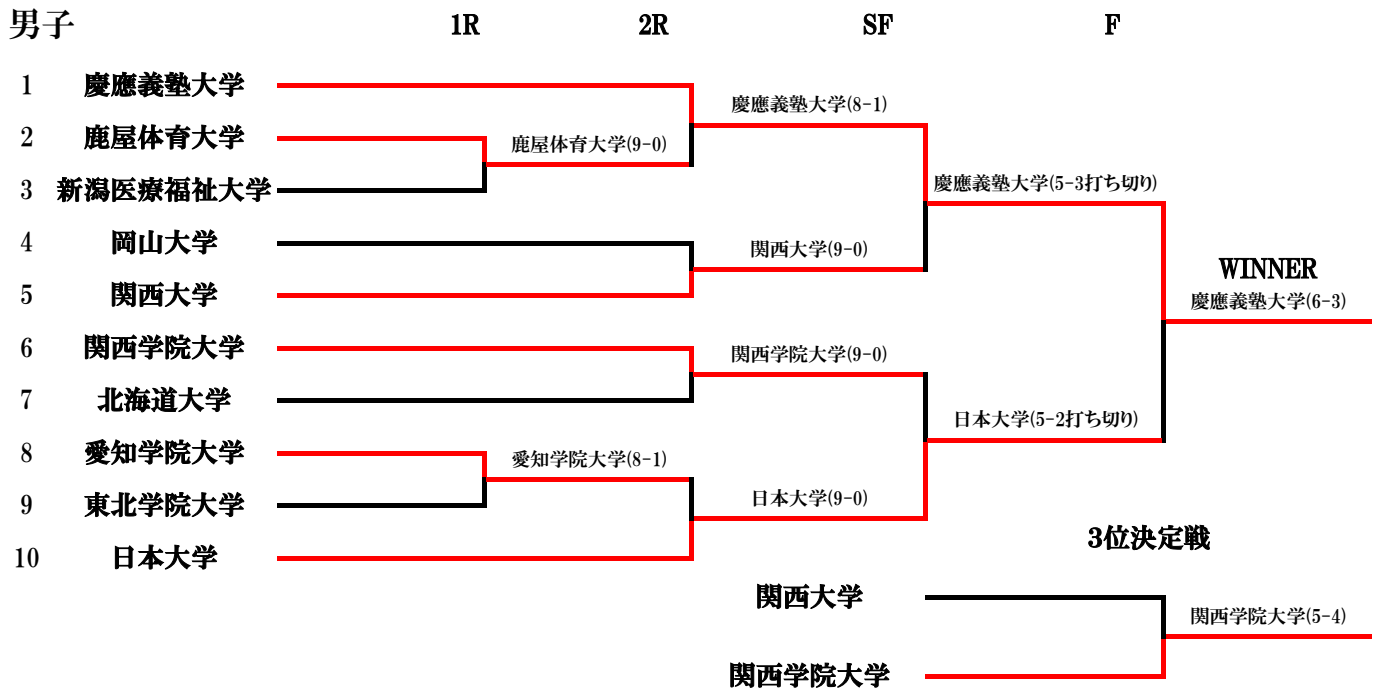

シード順位

1 慶應義塾大学(関東第1代表)	3 関西大学(関西第1代表)
2 日本大学(関東第2代表)	4 関西学院大学(関西第2代表)

### 女子

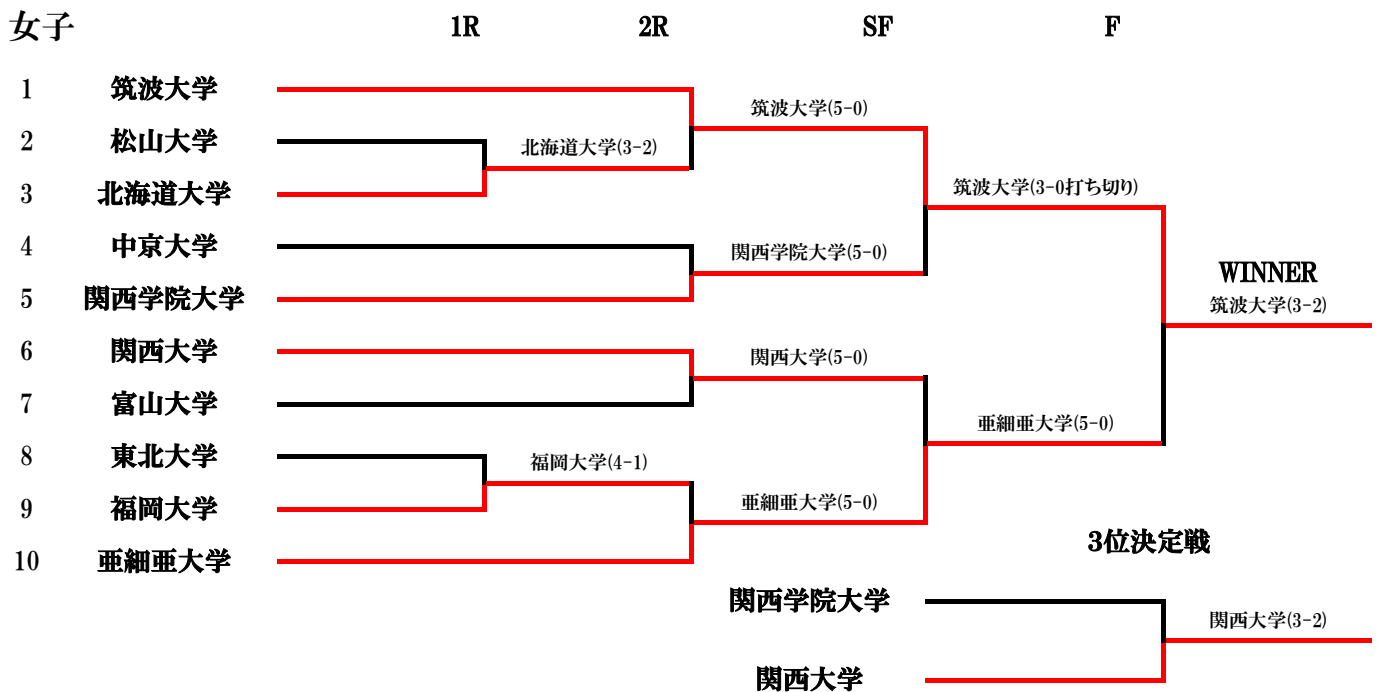

シード順位

1 筑波大学(関東第1代表)	3 関西学院大学(関西第1代表)
2 亜細亜大学(関東第2代表)	4 関西大学(関西第2代表)

2023年度全日本大学対抗テニス王座決定試合

男子

1回戦		試合日		2023/9/30	
	鹿屋体育大学		VS		新潟医療福祉大学
D1	狩行俊希・田中翔	○	6-1,6-1	×	浜中湧佑斗・直喜温也
D2	太田佳人・島井俊作	○	6-1,7-5	×	高松勇吹・高島涼太郎
D3	原口弘明・由良隆之佑	○	6-1,6-3	×	方橋遼太郎・石澤尊
S1	狩行俊希	○	6-0,6-0	×	高松勇吹
S2	太田佳人	○	6-2,6-1	×	岩間太陽
S3	原口弘明	○	6-1,6-4	×	直喜温也
S4	田中翔	○	6-1,6-1	×	中崎琳太郎
S5	由良隆之佑	○	6-2,6-0	×	近藤淳斗
S6	俵久俣	○	7-5,6-1	×	高島涼太郎
計	9				0

2回戦		試合日		2023/10/1	
	岡山大学		VS		関西大学
D1	宮川真輝・新居岳士	×	4-6,3-6	○	井戸垣一志・天野響
D2	村田智哉・角陽太	×	4-6,0-6	○	中村秋河・藤田直哉
D3	高村周成・土井優斗	×	3-6,0-6	○	堤隆貴・岩本晋之介
S1	角陽太	×	6-7(5),7-6(4),5-7	○	岩本晋之介
S2	高村周成	×	1-6,0-6	○	中村秋河
S3	新居岳士	×	3-6,1-6	○	堀川莞世
S4	村田智哉	×	2-6,2-6	○	井戸垣一志
S5	神田瑛有	×	1-6,1-6	○	藤田直哉
S6	宮川真輝	×	4-6,3-6	○	堤隆貴
計	0				9

2回戦		試合日		2023/10/2	
	鹿屋義塾大学		VS		鹿屋体育大学
D1	林航平・高木翼	○	6-2,6-1	×	狩行俊希・田中翔
D2	藤原智也・下村亮太郎	○	6-4,7-6(4)	×	太田佳人・島井俊作
D3	有本響・菅谷優作	○	7-6(3),6-4	×	原口弘明・由良隆之佑
S1	藤原智也	○	6-4,6-4	×	狩行俊希
S2	林航平	○	6-4,6-2	×	太田佳人
S3	下村亮太郎	○	6-2,6-2	×	原口弘明
S4	脇坂留衣	○	6-2,6-1	×	田中翔
S5	眞田将吾	×	4-6,3-6	○	島井俊作
S6	今鷹洸太	○	2-6,6-0,6-1	×	由良隆之佑
計	8				1

準決勝		試合日		2023/10/3	
	鹿屋義塾大学		VS		関西大学
D1	林航平・高木翼	○	6-3,6-4	×	中村秋河・藤田直哉
D2	藤原智也・下村亮太郎	○	6-4,6-4	×	井戸垣一志・天野響
D3	有本響・菅谷優作	○	3-6,7-5,10-6	×	堤隆貴・岩本晋之介
S1	藤原智也	○	7-6(6),6-3	×	岩本晋之介
S2	林航平	○	4-6,7-5,6-1	×	中村秋河
S3	下村亮太郎	×	6-3,4-6,4-6	○	堀川莞世
S4	高木翼	×	7-5,1-6,2-6	○	井戸垣一志
S5	脇坂留衣	×	3-6,6-3,6-7(5)	○	藤田直哉
S6	菅谷優作		7-6(8),3-4打ち切り		堤隆貴
計	5				3

決勝		試合日		2023/10/4	
	鹿屋義塾大学		VS		日本大学
D1	林航平・高木翼	○	6-3,6-2	×	高悠垂・小泉熙毅
D2	藤原智也・下村亮太郎	○	7-6(1),6-3	×	手嶋海陽・石垣秀悟
D3	有本響・菅谷優作	○	6-4,6-4	×	齋藤成・丹下颯希
S1	藤原智也	○	6-4,6-2	×	高悠垂
S2	林航平	×	0-6,6-2,4-6	○	石垣秀悟
S3	下村亮太郎	×	3-6,3-6	○	丹下颯希
S4	脇坂留衣	×	4-6,3-6	○	手嶋海陽
S5	高木翼	○	7-6(3),6-0	×	小泉熙毅
S6	菅谷優作	○	6-3,2-6,7-6(2)	×	片山楓
計	6				3

1回戦		試合日		2023/9/30	
	愛知学院大学		VS		東北学院大学
D1	天野裕也・内倉隼哉	×	3-6,4-6	○	安久津晋太・佐藤隆矢
D2	大矢祥生・市川劍都	○	6-2,6-0	×	小田翔大・原田悠雅
D3	伊藤厚陽・木野陽生	○	6-0,6-2	×	松村晴斗・白田功太
S1	大矢祥生	○	7-6(6),6-2	×	安久津晋太
S2	市川劍都	○	6-2,6-4	×	山田終羽
S3	天野裕也	○	6-0,6-1	×	山村終羽
S4	伊藤厚陽	○	6-0,6-0	×	高木裕矢
S5	木野陽生	○	6-4,6-2	×	原田悠雅
S6	内倉隼哉	○	6-7(2),6-4,6-1	×	佐藤隆矢
計	8				1

2回戦		試合日		2023/10/1	
	関西学院大学		VS		北海道大学
D1	中留諒太・其田怜	○	6-2,6-2	×	藤縄尚紀・種子田悠月
D2	増成拓也・増成智也	○	6-4,6-1	×	藤井瑞貴・江面隼人
D3	篠田玲・堤野竜司	○	6-1,6-3	×	大川裕貴・内山大誠
S1	中村修太	○	6-0,6-2	×	種子田佑月
S2	増成智也	○	6-1,6-1	×	藤井瑞貴
S3	篠田玲	○	6-2,6-0	×	大川裕貴
S4	本田嵩稀	○	6-0,6-0	×	横山夕紀
S5	近藤圭一郎	○	6-1,6-3	×	宮原悠輔
S6	辻元大悟	○	6-1,6-2	×	内山大誠
計	9				0

2回戦		試合日		2023/10/2	
	愛知学院大学		VS		日本大学
D1	天野裕也・内倉隼哉	×	3-6,4-6	○	高悠垂・小泉熙毅
D2	大矢祥生・市川劍都	×	6-3,3-6,5-10	○	手嶋海陽・石垣秀悟
D3	伊藤厚陽・木野陽生	×	3-6,3-6	○	齋藤成・丹下颯希
S1	大矢祥生	×	1-6,1-6	○	高悠垂
S2	市川劍都	×	4-6,2-6	○	石垣秀悟
S3	天野裕也	×	1-6,2-6	○	丹下颯希
S4	伊藤厚陽	×	4-6,6-4,6-7(4)	○	片山楓
S5	木野陽生	×	0-6,6-7(1)	○	上野山大洋
S6	内倉隼哉	×	3-6,4-6	○	田岡大知
計	0				9

準決勝		試合日		2023/10/3	
	関西学院大学		VS		日本大学
D1	中留諒太・其田怜	×	4-6,6-7(3)	○	高悠垂・小泉熙毅
D2	増成拓也・増成智也	○	6-4,6-2	×	手嶋海陽・石垣秀悟
D3	篠田玲・堤野竜司	×	7-6(4),4-6,7-10	○	齋藤成・丹下颯希
S1	中留諒太		4-6打ち切り		高悠垂
S2	堤野竜司	×	4-6,4-6	○	石垣秀悟
S3	中村修太		4-6,6-5打ち切り		丹下颯希
S4	増成智也	○	2-6,6-0,6-3	×	手嶋海陽
S5	篠田玲	×	4-6,2-6	○	小泉熙毅
S6	其田怜	×	2-6,2-6	○	片山楓
計	2				5

3位決定戦		試合日		2023/10/4	
	関西大学		VS		関西学院大学
D1	井戸垣一志・天野響	×	7-5,3-6,6-10	○	其田怜・篠田玲
D2	藤田直哉・大桐壮央	○	6-3,4-6,10-8	×	中留諒太・堤野竜司
D3	堤隆貴・岩本晋之介	○	6-2,6-7(6),11-9	×	増成拓也・増成智也
S1	岩本晋之介	○	6-4,6-2	×	中留諒太
S2	中村秋河	×	2-6,4-6	○	増成智也
S3	堀川莞世	×	5-7,6-1,6-7(1)	○	中村修太
S4	藤田直哉	×	7-6(2),1-6,6-7(5)	○	篠田玲
S5	井戸垣一志	○	6-1,6-2	×	堤野竜司
S6	堤隆貴	×	3-6,7-6(3),6-7(7)	○	其田怜
計	4				5



# 2022年度全日本大学対抗テニス王座決定試合

## 女子

1回戦		試合日		2023/9/30	
	松山大学		VS		北海道大学
D1	今川さくら・西本紗菜	○	6-3,6-2	×	馬話知佐・高井咲音
D2	阪口明香・近藤唯	×	6-0,3-6,4-10	○	川合香奈衣・松本萌恵
S1	阪口明香	×	3-6,6-4,4-6	○	松本萌恵
S2	今川さくら	○	6-2,6-1	×	川合香奈衣
S3	近藤唯	×	6-3,6-7(6),2-6	○	高井咲音
計	2				3

1回戦		試合日		2023/9/30	
	東北大学		VS		福岡大学
D1	山口日奈子・内田結菜	×	2-6,1-6	○	安藤琴・宮原千佳
D2	土山芽衣・前原千遥	×	0-6,0-6	○	河野海来・糸山日菜
S1	内田結菜	○	6-4,6-7(4),6-3	×	安藤琴
S2	山口日奈子	×	1-6,2-6	○	宮原千佳
S3	土山芽衣	×	0-6,0-6	○	糸山日菜
計	1				4

2回戦		試合日		2023/10/1	
	中京大学		VS		関西学院大学
D1	加藤穂乃佳・安井友菜	×	7-6(8),1-6,8-10	○	山口瑞希・川口日菜紗
D2	永田侑那・小林海夢	×	5-7,2-6	○	吉田朋夏・高岡鈴蘭
S1	永田侑那	×	4-6,6-2,4-6	○	山口瑞希
S2	加藤穂乃佳	×	6-7(5),6-2,3-6	○	古西美桜
S3	小林海夢	×	3-6,4-6	○	藤田わか
計	0				5

2回戦		試合日		2023/10/1	
	関西大学		VS		富山大学
D1	川本茉穂・山口花音	○	6-0,6-1	×	四谷美奈・品川香穂
D2	村田千聡・宮本美姫	○	6-3,6-1	×	斎藤真佳・七浦佑佳
S1	山口花音	○	6-0,6-1	×	斎藤真佳
S2	川本茉穂	○	6-0,6-1	×	七浦佑佳
S3	山本未来	○	6-2,6-0	×	品川香穂
計	5				0

2回戦		試合日		2023/10/2	
	筑波大学		VS		北海道大学
D1	川出莉子・西尾萌々子	○	6-1,6-0	×	川合香奈衣・高井咲音
D2	照井妃奈・毛呂彩音	○	6-4,6-3	×	松本萌恵・植野彩子
S1	照井妃奈	○	6-4,6-2	×	松本萌恵
S2	塚田結	○	6-0,6-1	×	川合香奈衣
S3	櫻田しずか	○	6-0,6-1	×	高井咲音
計	5				0

2回戦		試合日		2023/10/2	
	福岡大学		VS		亜細亜大学
D1	安藤琴・宮原千佳	×	3-6,4-6	○	児山心美・長谷川采香
D2	河野海来・糸山日菜	×	6-7(4),1-6	○	小副川莉桜・松村羽奈
S1	安藤琴	×	2-6,1-6	○	沼野菜海
S2	宮原千佳	×	2-6,2-6	○	松村羽奈
S3	糸山日菜	×	1-6,1-6	○	高橋礼奈
計	0				5

準決勝		試合日		2023/10/3	
	筑波大学		VS		関西学院大学
D1	川出莉子・吉本菜月	○	6-4,6-4	×	山口瑞希・川口日菜紗
D2	照井妃奈・毛呂彩音	○	6-2,6-4	×	吉田朋夏・高岡鈴蘭
S1	吉本菜月		打ち切り		山口瑞希
S2	照井妃奈	○	6-2,6-4	×	古西美桜
S3	毛呂彩音		7-6(0),3-0打ち切り		藤田わか
計	3				0

準決勝		試合日		2023/10/3	
	関西大学		VS		亜細亜大学
D1	川本茉穂・山口花音	×	6-7(4),7-5,8-10	○	吉川ひかる・富永栞
D2	村田千聡・宮本美姫	×	2-6,1-6	○	山崎郁美・斎藤瑠奈
S1	山口花音	×	2-6,5-7	○	山崎郁美
S2	川本茉穂	×	0-6,1-6	○	富永栞
S3	安川美緒菜	×	0-6,2-6	○	斎藤瑠奈
計	0				5

決勝		試合日		2023/10/4	
	筑波大学		VS		亜細亜大学
D1	川出莉子・吉本菜月	○	6-2,6-3	×	吉川ひかる・富永栞
D2	照井妃奈・毛呂彩音	○	6-4,6-4	×	山崎郁美・斎藤瑠奈
S1	吉本菜月	×	ret. 2-3	○	山崎郁美
S2	照井妃奈	○	6-4,6-3	×	富永栞
S3	川出莉子	×	4-6,0-6	○	斎藤瑠奈
計	3				2

3位決定戦		試合日		2023/10/4	
	関西学院大学		VS		関西大学
D1	山口瑞希・川口日菜紗	○	6-2,6-4	×	川本茉穂・山口花音
D2	吉田朋夏・高岡鈴蘭	×	3-6,5-7	○	村田千聡・宮本美姫
S1	山口瑞希	○	7-6(4),3-6,6-0	×	山口花音
S2	藤田わか	×	5-7,2-6	○	川本茉穂
S3	古西美桜	×	6-3,3-6,2-6	○	中西夢乃
計	2				3

# 2023年度 全日本学生室内テニス選手権大会 2023/12/13- 2023/12/17

## 男子シングルス本戦

## DRAW

St	Seed	Rank	Name	1R	2R	QF	SF	F
1			林航平 慶應義塾大学	林航平				
2	1		大矢祥生 愛知学院大学	64 76(2)	増成智也			
3	Q		新出悠月 近畿大学	増成智也	26 64 119			
4	Q		増成智也 関西学院大学	76(6) 60	石井涼太			
5	Q		田中瑛大 早稲田大学	蔡旻修	63 60			
6	Q		蔡旻修 近畿大学	60 63	石井涼太			
7			石関皓 東京国際大学	石井涼太	63 76(5)			
8	5		石井涼太 中央大学	62 62			中村元	
9	3		中村元 筑波大学	中村元	60 61			
10			小林良徳 立教大学	76(2) 62	中村元			
11			井戸垣一志 関西大学	井戸垣一志	26 64 103			
12			堀川莞世 関西大学	46 64 106	中村元			
13			宮田陸 近畿大学	石垣 秀悟	61 63			
14			石垣 秀悟 日本大学	61 62	下村亮太郎			
15	Q		藤井悠人 近畿大学	下村亮太郎	63 63			
16	6		下村亮太郎 慶應義塾大学	63 64			中村元	
17	7		Kang JUNSOO Korea National University of Transportation	手嶋 海陽	64 63			
18			手嶋 海陽 日本大学	62 76(5)	丹下颯希			
19			岩本晋之介 関西大学	丹下颯希	64 76(3)			
20			丹下颯希 日本大学	61 62	丹下颯希			
21			高木翼 慶應義塾大学	高木翼	W.O.			
22	Q		脇坂留衣 慶應義塾大学	64 62	高木翼			
23			堀隆貴 関西大学	Ann Suk	61 26 105			
24	4		Ann Suk Pusan National University	63 26 107	田中佑			
25	8		山口柚希 早稲田大学	山口柚希	26 62 62			
26			谷川大雅 四日市大学	46 60 107	山口柚希			
27			菅谷優作 慶應義塾大学	菅谷優作	63 64			
28			太田翔 明治大学	64 76(3)	田中佑			
29			鈴木久就 明治大学	鈴木久就	26 64 103			
30	Q		大沼広季 近畿大学	62 46 105	田中佑			
31	Q		有本響 慶應義塾大学	田中佑	60 63			
32	2		田中佑 筑波大学	64 63				

# 2023年度 全日本学生室内テニス選手権大会

2023/12/13-2023/12/17

## 男子ダブルス本戦

## DRAW

	St	Seed	Rank	name		1R	2R	QF	SF	F
1		1		加藤木塁	法政大学					
				原田悠仁	法政大学	?妻蘭丸 / 田中佑				
2	Q			?妻蘭丸	筑波大学	61 76(4)				
				田中佑	筑波大学		?妻蘭丸 / 田中佑			
3	Q			田中瑛大	早稲田大学		75 64			
				永山寛基	早稲田大学	堺太志 / 森下皓太				
4				堺太志	兵庫大学	64 62				
				森下皓太	兵庫大学			高木翼 / 下村亮太郎		
5		4		高木翼	慶應義塾大学			63 16 119		
				下村亮太郎	慶應義塾大学	高木翼 / 下村亮太郎				
6	Q			副田温斗	明治大学	61 64				
				飯田翔	明治大学		高木翼 / 下村亮太郎			
7				Ann Suk	Pusan National Universiy		75 61			
				Kang Junsoo	Korea National University of Transportation	有本響 / 菅谷優作				
8				有本響	慶應義塾大学	61 61				
				菅谷優作	慶應義塾大学				増成拓也 / 増成智也	
9	Q			山口柚希	早稲田大学			62 67(5) 104		
				森田卓介	早稲田大学	山口柚希 / 森田卓介				
10				林航平	慶應義塾大学	63 46 1412				
				眞田将吾	慶應義塾大学		山口柚希 / 森田卓介			
11				山中朝陽	明治大学		75 63			
				村田英夢	明治大学	石垣 秀悟 / 手嶋 海陽				
12		3		石垣 秀悟	日本大学	76(6) 63				
				手嶋 海陽	日本大学			増成拓也 / 増成智也		
13				山本律	筑波大学			75 62		
				中村元	筑波大学	其田怜 / 稲田康太郎				
14				其田怜	関西学院大学	76(4) 63				
				稲田康太郎	立教大学		増成拓也 / 増成智也			
15				増成拓也	関西学院大学		62 75			
				増成智也	関西学院大学	増成拓也 / 増成智也				
16		2		大田空	法政大学	62 64				
				田嶋晴太郎	法政大学					

## 2023年度 全日本学生室内テニス選手権大会

2023/12/13- 2023/12/17

## 女子シングルス本戦

## DRAW

St	Seed	Rank	Name	1R	2R	QF	SF	F
1		1	吉本菜月 筑波大学	吉本菜月				
2	Q		廣島莉子 日本大学	60 61	吉本菜月			
3			丸山愛以 明治大学	木塚有映	60 60			
4			木塚有映 山梨学院大学	76(6) 36 1412		吉本菜月		
5	Q		島田莉央 園田学園女子大学	富永栞		62 60		
6			富永栞 亜細亜大学	62 62	富永栞			
7			田邑来未 早稲田大学	Seo Jiyong	75 64			
8		7	Seo Jiyong Myongji University	75 46 108		吉本菜月		
9		4	梶野桃子 早稲田大学	齋藤優寧		61 62		
10			齋藤優寧 早稲田大学	36 63 106	齋藤優寧			
11	Q		櫻田しずか 筑波大学	櫻田しずか	61 76(3)			
12			石川 こころ 姫路大学	64 64		鈴木渚左		
13			小林杏菜 早稲田大学	松村羽奈		46 75 108		
14	Q		松村羽奈 亜細亜大学	75 61	鈴木渚左			
15			西飛奈 慶應義塾大学	鈴木渚左	63 62			
16		6	鈴木渚左 明治大学	63 60			吉本菜月	
17		8	金子さら紗 早稲田大学	山口花音			63 62	
18			山口花音 関西大学	64 62	中島玲亜			
19	Q		中島玲亜 慶應義塾大学	中島玲亜	62 76(4)			
20			吉川ひかる 亜細亜大学	62 63		大橋麗美華		
21			永田侑那 中京大学	西尾 萌々子		63 76(2)		
22			西尾 萌々子 筑波大学	75 61	大橋麗美華			
23			渡邊優夢 早稲田大学	大橋麗美華	63 64			
24		3	大橋麗美華 慶應義塾大学	75 62		大橋麗美華		
25		5	Kim Yonna Incheon University	砂田未樹		60 63		
26	Q		砂田未樹 法政大学	76(7) 75	沼野菜海			
27			沼野菜海 亜細亜大学	沼野菜海	57 61 108			
28			齋藤瑠奈 亜細亜大学	63 62		沼野菜海		
29	Q		木庭千紘 鹿屋体育大学	木庭千紘		46 62 1311		
30	Q		長谷川采香 亜細亜大学	62 36 105	宮田萌芳			
31			中山桜 甲南大学	宮田萌芳	63 64			
32		2	宮田萌芳 早稲田大学	60 62				

2023年度 全日本学生室内テニス選手権大会

2023/12/13-2023/12/17

女子ダブルス本戦

DRAW

St	Seed	Rank	name		1R	2R	QF	SF	F
1	1		齋藤優寧	早稲田大学	齋藤優寧 / 金子さら紗	61 63	齋藤優寧 / 金子さら紗	64 61	齋藤優寧 / 金子さら紗
			金子さら紗	早稲田大学					
2			Kim Yoona	Incheon University	山口瑞希 / 川口日菜紗	76(6) 64	吉本菜月 / 櫻田しずか	63 75	吉本菜月 / 櫻田しずか
			Seo Jiyong	Myongji University					
3	Q		沼野菜海	亜細亜大学	大橋麗美華 / 中島玲亜	63 63	吉本菜月 / 櫻田しずか	63 64	吉本菜月 / 櫻田しずか
			長谷川采香	亜細亜大学					
4			山口瑞希	関西学院大学	丸希星 / 稲葉梨莉	76(4) 57 107	吉本菜月 / 櫻田しずか	64 76(4)	吉本菜月 / 櫻田しずか
			川口日菜紗	関西学院大学					
5	3		大橋麗美華	慶應義塾大学	吉田華菜子 / 丸山愛以	67(7) 63 104	吉田華菜子 / 丸山愛以	63 26 108	吉田華菜子 / 丸山愛以
			中島玲亜	慶應義塾大学					
6			西尾 萌々子	筑波大学	星野遙香 / 星野桃花	76(7) 16 119	星野遙香 / 星野桃花	76(5) 60	星野遙香 / 星野桃花
			毛呂 彩音	筑波大学					
7			鈴木渚左	明治大学	吉川ひかる	富永栞	吉川ひかる	富永栞	吉川ひかる
			五十嵐唯愛	明治大学					
8	Q		児山心美	亜細亜大学	吉田華菜子 / 丸山愛以	67(7) 63 104	吉田華菜子 / 丸山愛以	63 26 108	吉田華菜子 / 丸山愛以
			齋藤瑠奈	亜細亜大学					
9			山口花音	関西大学	星野遙香 / 星野桃花	76(7) 16 119	星野遙香 / 星野桃花	76(5) 60	星野遙香 / 星野桃花
			石川 ころこ	姫路大学					
10			丸希星	駒沢大学	吉川ひかる	富永栞	吉川ひかる	富永栞	吉川ひかる
			稲葉梨莉	駒沢大学					
11	Q		吉本菜月	筑波大学	星野遙香 / 星野桃花	76(7) 16 119	星野遙香 / 星野桃花	76(5) 60	星野遙香 / 星野桃花
			櫻田しずか	筑波大学					
12	4		西飛奈	慶應義塾大学	吉田華菜子 / 丸山愛以	67(7) 63 104	吉田華菜子 / 丸山愛以	63 26 108	吉田華菜子 / 丸山愛以
			堤華蓮	慶應義塾大学					
13			大坪花	東京国際大学	吉川ひかる	富永栞	吉川ひかる	富永栞	吉川ひかる
			石川和奏	東京国際大学					
14	Q		吉田華菜子	明治大学	星野遙香 / 星野桃花	76(7) 16 119	星野遙香 / 星野桃花	76(5) 60	星野遙香 / 星野桃花
			丸山愛以	明治大学					
15			星野遙香	東京国際大学	吉川ひかる	富永栞	吉川ひかる	富永栞	吉川ひかる
			星野桃花	東京国際大学					
16	2		吉川ひかる	亜細亜大学	吉田華菜子 / 丸山愛以	67(7) 63 104	吉田華菜子 / 丸山愛以	63 26 108	吉田華菜子 / 丸山愛以
			富永栞	亜細亜大学					



# テニスで変わる**人生**がある

## NOAH INDOOR STAGE

### 《テニススクール・ノア 事業所一覧》

#### ■兵庫県

- ・尼崎塚口校
- ・姫路校
- ・姫路青山ブルーマウント校
- ・加古川校
- ・神戸名谷校
- ・宝塚伊丹校
- ・西宮校
- ・HAT神戸校
- ・神戸御影校

#### ■大阪府

- ・大阪池田校
- ・大阪阿波座校
- ・大阪天下茶屋校
- ・大阪深江橋校
- ・大阪南千里校
- ・大阪久宝寺校
- ・大阪茨木校
- ・大阪都島校
- ・大阪通天閣前校
- ・大阪横堤校

#### ■京都府

- ・京都西校

#### ■東京都

- ・国分寺校
- ・世田谷桜新町校
- ・南町田校（2024年7月オープン）

#### ■神奈川県

- ・横浜井土ヶ谷校
- ・横浜綱島校
- ・横浜センター南校
- ・横浜東戸塚校
- ・溝の口校
- ・川崎宮前平校

#### ■埼玉県

- ・武蔵浦和校
- ・和光成増校
- ・バンデ川口校

#### ■岡山県

- ・倉敷校
- ・岡山校

#### ■愛知県

- ・名古屋瓢箪山校（2023年10月オープン）

インドアテニススクール全国34校! 会員総数3万人以上!



好きを、諦めるな!!  
好きで、世界を目指せ!!

NOAH INDOOR STAGE  
**RECRUIT**

2024卒・2025卒

**新卒採用募集中**



**NOAH** ノアインドアステージ株式会社  
INDOOR STAGE

第 98 回  
全日本テニス選手権大会  
完全記録

(本戦)

## W44 三菱電機ビルソリューションズ 全日本テニス選手権98th

## 男子シングルス - SINGLES MAIN DRAW

日付  
25 10 - 05 11 2023郡市区町村  
江東区有明2-2-22, JPNWebsite  
jta-tennis.or.jp/all-japan/tabid/433/Default.aspx

印刷済: 2023/11/05 13:02:40

St.	Rank	所属団体	St.	Round 1	Round 2	Round 3	Quarterfinals	Semifinals	Final
1	13	Team REC	神奈川県	関口 周一 [1]	関口 周一 [1]	関口 周一 [1]			
2			神奈川県	Bye					
3	WC	B6TC	神奈川県	松岡 隼	松岡 隼	松岡 隼			
4	48	伊予銀行	愛媛県	大塚 健太郎	6-2 7-6(4)	6-0 6-1			
5	WC	慶應義塾大学	愛知県	林 航平	林 航平	林 航平			
6	Q	山本製作所	岐阜県	吉田 将宗	6-4 6-3	6-4 6-4			
7			岐阜県	Bye					
8	30	やすいそ庭球部	広島県	磯村 志 [14]	磯村 志 [14]	磯村 志 [14]			
9	28	橋本総業ホールディングス	東京都	福田 創楽 [12]	福田 創楽 [12]	福田 創楽 [12]			
10			東京都	Bye					
11	WC	リコー	東京都	大和田 秀俊	鈴木 昂	鈴木 昂			
12	Q	エキスパートパワーシズオカ	滋賀県	鈴木 昂	7-6(5) 7-5	6-4 6-4			
13	49	Team REC	東京都	竹島 駿朗	江原 弘泰	江原 弘泰			
14	Q	エキスパートパワーシズオカ	埼玉県	江原 弘泰	6-2 7-5	6-1 6-2			
15			埼玉県	Bye					
16	22	SBC メディカルグループ	東京都	白石 光 [7]	白石 光 [7]	白石 光 [7]			
17	18	JCRファーマ	兵庫県	羽澤 慎治 [4]	羽澤 慎治 [4]	羽澤 慎治 [4]			
18			兵庫県	Bye					
19	Q	江崎グリコ	神奈川県	上杉 海斗	上杉 海斗	上杉 海斗			
20	Q	やまやコミュニケーションズ	東京都	田島 尚輝	7-6(5) 4-1 Ret.	6-2 3-6 6-3			
21	42	日本大学	広島県	高 悠垂	田沼 諒太	田沼 諒太			
22	40	エキスパートパワーシズオカ	千葉県	田沼 諒太	7-6(1) 6-3	6-3 6-2			
23			千葉県	Bye					
24	32	UCENT ATHLETE WORK	京都府	柴野 晃輔 [16]	柴野 晃輔 [16]	柴野 晃輔 [16]			
25	27	マイシン	大阪府	川橋 勇太 [11]	川橋 勇太 [11]	川橋 勇太 [11]			
26			大阪府	Bye					
27	Q	早稲田大学	東京都	高畑 里玖	藤原 智也	4-6 6-2 6-0			
28	37	慶應義塾大学	京都府	藤原 智也	6-3 3-6 7-6(4)	6-3 7-5			
29	Q	EMシステムズ	兵庫県	山中 太陽	3-6 7-5 6-3	6-1 6-4			
30	34	伊予銀行	愛媛県	中川 舜祐	松田 龍樹 [6]	松田 龍樹 [6]			
31			愛媛県	Bye					
32	20	ノア・インドアステージ	京都府	松田 龍樹 [6]	松田 龍樹 [6]	松田 龍樹 [6]			
33	19	イカイ	神奈川県	徳田 廉大 [5]	徳田 廉大 [5]	徳田 廉大 [5]			
34			神奈川県	Bye					
35	47	Team REC	大阪府	田口 涼太郎	田口 涼太郎	田口 涼太郎			
36	50	村田精工	福井県	松村 亮太郎	6-4 6-4	6-3 4-6 6-4			
37	Q	日本大学	愛媛県	丹下 颯希	6-2 6-2	6-3 6-4			
38	WC	佐土原高校	宮崎県	大岐 優斗	6-2 6-2	6-1 6-0			
39			宮崎県	Bye					
40	25	ノア・インドアステージ	大阪府	市川 泰誠 [10]	市川 泰誠 [10]	市川 泰誠 [10]			
41	31	伊予銀行	岡山県	楠原 悠介 [15]	楠原 悠介 [15]	楠原 悠介 [15]			
42			岡山県	Bye					
43	Q	九州電力	福岡県	山尾 玲貴	山尾 玲貴	山尾 玲貴			
44	Q	ルールインドアテニススクール	神奈川県	丸田 健	4-6 6-4 6-4	6-2 7-6(3)			
45	Q	日本大学	埼玉県	小泉 熙毅	6-2 7-6(4)	6-4 4-6 6-0			
46	38	プロ・フリー	奈良県	小倉 孝介	伊藤 竜馬 [3]	伊藤 竜馬 [3]			
47			奈良県	Bye					
48	17	興洋海運	佐賀県	伊藤 竜馬 [3]	伊藤 竜馬 [3]	伊藤 竜馬 [3]			
49	23	Team REC	京都府	西脇 一樹 [8]	西脇 一樹 [8]	西脇 一樹 [8]			
50			京都府	Bye					
51	35	イカイ	大阪府	松田 康希	齋藤 恵佑	3-6 6-2 6-2			
52	39	富士住建	埼玉県	齋藤 恵佑	6-7(3) 6-2 6-3	6-1 6-2			
53	Q	ルネサンス	千葉県	勝島 陽希	山崎 純平	山崎 純平			
54	45	日清紡ホールディングス	埼玉県	山崎 純平	6-4 6-2	6-3 6-4			
55			埼玉県	Bye					
56	24	伊予銀行	福岡県	片山 翔 [9]	片山 翔 [9]	片山 翔 [9]			
57	29	エキスパートパワーシズオカ	神奈川県	住澤 大輔 [13]	住澤 大輔 [13]	住澤 大輔 [13]			
58			神奈川県	Bye					
59	44	橋本総業ホールディングス	大阪府	河内 一真	河内 一真	河内 一真			
60	43	エキスパートパワーシズオカ	埼玉県	菊池 玄吾	7-6(2) 6-1	6-7(2) 6-3 6-4			
61	41	SYSテニスクラブ	千葉県	田代 悠雅	6-2 6-4	6-1 6-3			
62	WC	九州電力	佐賀県	古賀 大貴	望月 勇希 [2]	望月 勇希 [2]			
63			佐賀県	Bye					
64	15	エキスパートパワーシズオカ	大阪府	望月 勇希 [2]	望月 勇希 [2]	望月 勇希 [2]			

#	シード選手	#	ラッキーローザー	Replacing	ドロー日時
1	関口 周一	9	片山 翔		27 10 2023 14:35
2	望月 勇希	10	市川 泰誠		Last Direct Acceptance
3	伊藤 竜馬	11	川橋 勇太		松村 亮太郎 (JPN)
4	羽澤 慎治	12	福田 創楽		ドロー立会い
5	徳田 廉大	13	住澤 大輔		大塚 健太郎
6	松田 龍樹	14	磯村 志		署名
7	白石 光	15	楠原 悠介		
8	西脇 一樹	16	柴野 晃輔		綱島洋子





# W44 三菱電機ビルソリューションズ 全日本テニス選手権98th

男子ダブルス

日付  
25 10 - 05 11 2023

郡市区町村  
江東区有明2-2-22, JPN

Website  
jta-tennis.or.jp/all-japan/tabid/433/Default.aspx



印刷済: 2023/11/05 17:26:57

St.	Rank	所属団体	St.	Round 1	Quarterfinals	Semifinals	Final	勝者
1	3 2	江崎グリー SIA PARTNERSHIP FUN	千葉県	上杉 海斗 [1] 松井 俊英	上杉 海斗 [1] 松井 俊英 4-6 6-3 [11-9]	上杉 海斗 [1] 松井 俊英 6-2 6-1	田口 涼太郎 [4] 羽澤 慎治 7-6(4) 6-3	市川 泰誠 [2] 渡邊 聖太 6-3 6-2
2	WC 32 28	伊予銀行 伊予銀行	岡山県 愛媛県	楠原 悠介 河野 優平	松田 龍樹 白石 光 6-1 6-3	田口 涼太郎 [4] 羽澤 慎治 6-3 4-6 [10-5]	市川 泰誠 [2] 渡邊 聖太 6-3 6-4	
3	WC 45 43	Team REC エキスパートパワーシズオカ	東京都 埼玉県	竹島 駿朗 菊池 玄吾	田口 涼太郎 [4] 羽澤 慎治 6-3 7-5	市川 泰誠 [2] 渡邊 聖太 6-2 6-2		
4	16 27	ノア・インドアステージ SBC メディカルグループ	京都府 東京都	松田 龍樹 白石 光	市川 泰誠 [2] 渡邊 聖太 6-4 6-4			
5	24 8	Team REC JCRファーマ	大阪府 兵庫県	田口 涼太郎 [4] 羽澤 慎治	市川 泰誠 [2] 渡邊 聖太 6-4 6-4			
6	WC	四日市工業高校 四日市工業高校	大阪府 三重県	本山 知苑 水野 惺矢	市川 泰誠 [2] 渡邊 聖太 6-2 3-6 [10-4]			
7	15 35	やまやコミュニケーションズ やすいそ庭球部	東京都 広島県	田島 尚輝 磯村 志	市川 泰誠 [2] 渡邊 聖太 6-4 5-7 [10-6]			
8	WC 29 75	伊予銀行 早稲田大学	愛媛県 東京都	中川 舜祐 高畑 里玖	市川 泰誠 [2] 渡邊 聖太 6-2 6-2			
9	WC 40 26	エキスパートパワーシズオカ エキスパートパワーシズオカ	埼玉県 京都府	江原 弘泰 野口 政勝	市川 泰誠 [2] 渡邊 聖太 6-4 6-4			
10	21 22	Team REC 富士住建	埼玉県 埼玉県	正林 知大 齋藤 恵佑	市川 泰誠 [2] 渡邊 聖太 6-4 6-4			
11	14 36	JCRファーマ トップラン	大阪府 兵庫県	今村 昌倫 末岡 大和	市川 泰誠 [2] 渡邊 聖太 6-2 6-2			
12	9 17	イカイ 伊予銀行	栃木県 福岡県	柚木 武 [3] 片山 翔	市川 泰誠 [2] 渡邊 聖太 6-4 6-4			
13	WC 68 30	リコー リコー	東京都 石川県	小林 雅哉 河野 甲斐	市川 泰誠 [2] 渡邊 聖太 6-4 6-4			
14	WC 139 129	法政大学 法政大学	茨城県 三重県	加藤木 壘 大田 空	市川 泰誠 [2] 渡邊 聖太 6-4 6-4			
15	19 25	エキスパートパワーシズオカ 橋本総業ホールディングス	千葉県 大阪府	住澤 大輔 河内 一真	市川 泰誠 [2] 渡邊 聖太 6-4 6-4			
16	10 11	ノア・インドアステージ 橋本総業ホールディングス	大阪府 兵庫県	市川 泰誠 [2] 渡邊 聖太				

# シード選手	# 補欠	Replacing	ドロー日時
1 上杉 海斗 松井 俊英			28 10 2023 13:32
2 市川 泰誠 渡邊 聖太			Last Direct Acceptance 田島 尚. (JPN)+磯村 志. (JPN)
3 柚木 武 片山 翔			ドロー立会い 宮田 萌芳
4 田口 涼太郎 羽澤 慎治			署名 綱島洋子



## W44 三菱電機ビルソリューションズ 全日本テニス選手権98th

## 女子シングルス - SINGLES MAIN DRAW

日付  
25 10 - 05 11 2023郡市区町村  
江東区有明2-2-22, JPNWebsite  
jta-tennis.or.jp/all-japan/tabid/433/Default.aspx

印刷済: 2023/11/04 13:08:03

St.	Rank	所属団体	St.	Round 1	Round 2	Round 3	Quarterfinals	Semifinals	Final
1	5	島津製作所	岡山県	加治 遥 [1]	加治 遥 [1]				
2				Bye					
3	Q 82	プロ・フリー	大阪府	中島 美夢	中島 美夢	加治 遥 [1]			
4	39	名古屋LTC	愛知県	虫賀 心央	6-3 6-0				
5	Q 274	Team YUKA	神奈川県	北原 結乃	7-5 7-5	加治 遥 [1]			
6	Q 61	プロ・フリー	静岡県	吉岡 希紗	吉岡 希紗	6-3 7-5			
7				Bye					
8	33	島津製作所	神奈川県	桑田 寛子 [15]	桑田 寛子 [15]				
9	25	プロ・フリー	埼玉県	奥石 亜. [11]	奥石 亜. [11]	6-7(5) 7-5 6-3			
10				Bye					
11	45	橋本総業	神奈川県	小林 ほの香	川岸 七菜	奥石 亜. [11]			
12	36	アカラクリニック	神奈川県	川岸 七菜	6-7(5) 6-2 7-6(0)	6-3 6-2			
13	Q 63	橋本総業	埼玉県	奥脇 莉音	宮田 萌芳	宮田 萌芳			
14	Q 111	早稲田大学	東京都	宮田 萌芳	6-7(4) 6-2 7-6(3)	2-6 6-2 6-4			
15				Bye					
16	13	橋本総業	埼玉県	松田 美咲 [5]	松田 美咲 [5]	4-6 6-4 6-4			
17	11	橋本総業ホールディングス	埼玉県	小堀 桃子 [4]	小堀 桃子 [4]				
18				Bye					
19	41	プロ・フリー	東京都	細木 祐佳	西郷 幸奈	小堀 桃子 [4]			
20	54	プロ・フリー	千葉県	西郷 幸奈	6-1 7-5				
21	47	ノア・インドアステージ	兵庫県	上田 らむ	6-1 6-3	小堀 桃子 [4]			
22	55	島津製作所	京都府	松本 安莉	上田 らむ	6-1 6-4			
23				Bye					
24	34	テニスユナイテッド	神奈川県	相川 真. [16]	相川 真. [16]	相川 真. [16]			
25	22	橋本総業	東京都	瀬間 詠里花 [9]	瀬間 詠里花 [9]	6-2 6-1			
26				Bye					
27	WC 87	早稲田大学	東京都	金子 さら紗	金子 さら紗	瀬間 詠里花 [9]			
28	WC 117	明治大学	東京都	鈴木 渚左	6-3 6-0				
29	53	ve All Tennis Academy 香	兵庫県	西村 佳世	6-4 6-3	清水 映里 [7]			
30	57	TEAM 自由が丘	群馬県	勝見 幸璃	西村 佳世	6-4 6-4			
31				Bye					
32	16	東通産業	東京都	清水 映里 [7]	清水 映里 [7]	6-1 7-5			
33	15	三田興産	東京都	佐藤 南帆 [6]	佐藤 南帆 [6]				
34				Bye					
35	Q 98	慶應義塾大学	神奈川県	大橋 麗美華	大橋 麗美華	7-6(6) 6-2			
36	WC 68	リコー	神奈川県	板谷 里音	7-5 6-4	佐藤 南帆 [6]			
37	WC 72	大磯テニスアカデミー	静岡県	古屋 美智留	石井 あづさ	6-4 7-6(4)			
38	LL 96	TEAM EARNEST KOBE	兵庫県	石井 あづさ	7-6(4) 6-2				
39				Bye					
40	26	EMシステムズ	京都府	今村 咲 [12]	今村 咲 [12]	6-1 7-5			
41	31	橋本総業ホールディングス	東京都	小関 みちか [14]	小関 みちか [14]				
42				Bye					
43	37	橋本総業	佐賀県	大前 綾希子	大前 綾希子	6-3 6-4			
44	48	島津製作所	京都府	押野 紗穂	3-6 6-2 6-1	伊藤 あおい [3]			
45	Q 107	早稲田大学	福岡県	小林 杏菜	西本 聖良	6-2 6-2			
46	Q 59	姫路大学	京都府	西本 聖良	6-1 6-2	伊藤 あおい [3]			
47				Bye					
48	10	SBC メディカルグループ	東京都	伊藤 あおい [3]	伊藤 あおい [3]	6-2 6-0			
49	21	亜細亜大学	千葉県	山崎 郁美 [8]	山崎 郁美 [8]				
50				Bye					
51	Q 75	橋本総業ホールディングス	茨城県	森崎 可南子	森崎 可南子	7-6(5) 2-6 6-2			
52	51	プロ・フリー	愛知県	光崎 楓奈	6-3 6-0	倉持 美穂 [10]			
53	Q 58	ノア・インドアステージ	愛知県	松田 鈴子	松田 鈴子	6-1 6-0			
54	Q 64	早稲田大学	東京都	神鳥 舞	7-5 6-1	倉持 美穂 [10]			
55				Bye					
56	24	SBC メディカルグループ	東京都	倉持 美穂 [10]	倉持 美穂 [10]	6-3 6-2			
57	28	プロ・フリー	埼玉県	山口 芽生 [13]	山口 芽生 [13]				
58				Bye					
59	WC 176	松陰兵庫	兵庫県	小山 ほのり	阿部 宏美	山口 芽生 [13]			
60	Q 60	EMシステムズ	愛知県	阿部 宏美	6-0 6-2	西郷 里奈 [2]			
61	WC 69	早稲田大学	大阪府	田邑 来未	田邑 来未	6-4 6-1			
62	44	富士薬品	茨城県	佐藤 久真莉	6-3 6-4	西郷 里奈 [2]			
63				Bye					
64	8	東急スポーツシステム	千葉県	西郷 里奈 [2]	西郷 里奈 [2]	6-2 6-1			

# シード選手	# ラッキーローザー	Replacing	ドロー日時
1 加治 遥	9 瀬間 詠里花		27 10 2023 16:13
2 西郷 里奈	10 倉持 美穂		Last Direct Acceptance
3 伊藤 あおい	11 奥石 亜佑美		勝見 幸璃 (JPN)
4 小堀 桃子	12 今村 咲		ドロー立会い
5 松田 美咲	13 山口 芽生		東谷 和
6 佐藤 南帆	14 小関 みちか		署名
7 清水 映里	15 桑田 寛子		網島洋子
8 山崎 郁美	16 相川 真侑花		



# W44 三菱電機ビルソリューションズ 全日本テニス選手権98th

女子ダブルス

日付  
25 10 - 05 11 2023

郡市区町村  
江東区有明2-2-22, JPN

Website  
jta-tennis.or.jp/all-japan/tabid/433/Default.aspx



印刷済: 2023/11/05 16:06:25

St.	Rank	所属団体	St.	Round 1	Quarterfinals	Semifinals	Final	勝者
1	13 10	SBC メディカルグループ 橋本総業	東京都 東京都	伊藤 あおい [1] 瀬間 詠里花	伊藤 あおい [1] 瀬間 詠里花 6-3 6-2			
2	56 51	橋本総業 橋本総業	東京都 神奈川県	井上 明里 小林 ほの香		伊藤 あおい [1] 瀬間 詠里花 7-5 0-6 [11-9]		
3	42 41	TEAM 自由が丘 橋本総業ホールディングス	群馬県 東京都	勝見 幸璃 小関 みちか				
4	49 52	島津製作所 EMシステムズ	愛知県 愛知県	永田 杏里 阿部 宏美	永田 杏里 阿部 宏美 7-5 6-4			
5	14 18	EMシステムズ 三田興産	京都府 東京都	今村 咲 [3] 佐藤 南帆	今村 咲 [3] 佐藤 南帆 6-0 6-2		伊藤 あおい [1] 瀬間 詠里花 7-6(5) 6-4	
6	WC 77 72	姫路大学 デ・ポーム	京都府 京都府	西本 聖良 長船 香菜子		今村 咲 [3] 佐藤 南帆 6-2 6-4		
7	47 40	プロ・フリー 橋本総業	静岡県 埼玉県	吉岡 希紗 奥脇 莉音	吉岡 希紗 奥脇 莉音 6-1 6-4			
8	WC 59 71	プロ・フリー エストTC	大阪府 千葉県	中島 美夢 芝田 詩歩				
9	WC 63 65	慶應義塾大学 慶應義塾大学	三重県 神奈川県	堤 華蓮 大川 美佐	堤 華蓮 大川 美佐 3-6 7-6(4) [10-6]		伊藤 あおい [1] 瀬間 詠里花 6-3 7-6(4)	
10	WC 87 68	亜細亜大学 亜細亜大学	神奈川県 神奈川県	富永 栞 吉川 ひかる		堤 華蓮 大川 美佐 6-0 6-1		
11	29 32	東通産業 プロ・フリー	東京都 東京都	清水 映里 細木 祐佳	西郷 幸奈 [4] 西郷 里奈 6-3 6-2			
12	17 19	プロ・フリー 東急スポーツシステム	千葉県 千葉県	西郷 幸奈 [4] 西郷 里奈				
13	23 26	プロ・フリー 橋本総業	愛知県 埼玉県	光崎 楓奈 松田 美咲	光崎 楓奈 松田 美咲 6-4 6-0		光崎 楓奈 松田 美咲 6-2 6-1	
14	39 37	アカラクリニック テニスユナイテッド	神奈川県 神奈川県	川岸 七菜 相川 真侑花		光崎 楓奈 松田 美咲 6-0 6-3		
15	WC 74 74	早稲田大学 早稲田大学	東京都 東京都	神鳥 舞 齋藤 優寧	小堀 桃子 [2] 森崎 可南子 6-1 6-0			
16	9 16	橋本総業ホールディングス 橋本総業ホールディングス	埼玉県 茨城県	小堀 桃子 [2] 森崎 可南子				

# シード選手	# 補欠	Replacing	ドロー日時
1 伊藤 あおい 瀬間 詠里花			28 10 2023 13:30
2 小堀 桃子 森崎 可南子			Last Direct Acceptance 井上 明. (JPN)+小林 ほ. (JPN)
3 今村 咲 佐藤 南帆			ドロー立会い 宮田 萌芳
4 西郷 幸奈 西郷 里奈			署名 網島洋子

